

جمهورية مصر العربية



رَأْسِيَّةُ الْجُمْهُورِيَّةِ

الجريدة الرسمية

الثنى ١٥ جنيهاً

العدد الأول	الصادر فى ١٢ رجب سنة ١٤٤٧ الموافق (أول يناير سنة ٢٠٢٦ م)	السنة التاسعة والستون
----------------	--	--------------------------

محتويات العدد :

رقم الصفحة

قرارات رئيس مجلس الوزراء

قرارات أرقام من ٤٣٨٤ إلى ٤٣٩٩ ومن ٤٥١٤ إلى ٤٥٣١ و ٤٦٦٥

ومن ٤٦٧٥ إلى ٤٦٨٣ و ٤٦٨٥ و ٤٦٨٦ ٩٤-٣



قرار رئيس مجلس الوزراء

رقم ٤٣٨٤ لسنة ٢٠٢٥

رئيس مجلس الوزراء

بعد الاطلاع على الدستور ؛

وعلى قانون نظام الإدارة المحلية الصادر بالقانون رقم ٤٣ لسنة ١٩٧٩ وتعديلاته ؛

وعلى المرسوم بقانون رقم ١١٦ لسنة ٢٠١١ بحل المجالس الشعبية المحلية ؛

وعلى طلب محافظ دمياط ؛

وعلى ما عرضته وزيرة التنمية المحلية ؛

قرر:

(المادة الأولى)

تخصص قطعة أرض من أملاك الدولة الخاصة (تبرع المواطن/ السعيد عبد الرؤوف إبراهيم بسيونى بصفته رئيس مجلس أمناء مؤسسة الكفراوى للتنمية الشاملة) بمساحة ١٦٥٥م^٢ ضمن حوض الجملة نمرة (٢٢) زمام قرية كفر سليمان البحرى التابعة للوحدة المحلية لمركز ومدينة كفر سعد بمحافظة دمياط ، وفقاً للوحة وجدول الإحداثيات المرفقين ، بالمجان ، لصالح مديرية التربية والتعليم بالمحافظة لإقامة مدرسة للتعليم الأساسى .

(المادة الثانية)

يُنشر هذا القرار فى الجريدة الرسمية ، وعلى الجهات المختصة تنفيذه .

صدر برئاسة مجلس الوزراء فى ٥ جمادى الآخرة سنة ١٤٤٧ هـ

(الموافق ٢٦ نوفمبر سنة ٢٠٢٥ م) .

رئيس مجلس الوزراء

دكتور/ مصطفى كمال مبدولى



مدرسة تعليم أساسي بكفر سليمان البحري

وحدة نظم المعلومات الجغرافية

مفتاح الخريطة

● نقاط الإحداثيات

— أبعاد الأطوال

■ المساحة الإجمالية

تم تنفيذ الموقع بناء على الحدود المذكورة في مذكرات العرض المقدمة من الوحدة الكلية وتم مراعاتها وأدراجها لتوافق البيانات الخاصة بوحدة نظم المعلومات الجغرافية تم متابعة الأبعاد والمساحات من الكروكي على الخريطة قبل الوحدة

رئيس قسم المعلومات الكافية
أ. دينا الشرواني

المهندس المختص
م / نسيم سامي

9/29/2024

٤٣٨٤ م

وحدة نظم المعلومات الجغرافية
قسم المعلومات الجغرافية

بيانات القطعة

العرض من التخصيص	القائمة مدرسة تعليم أساسي
التقنين	كفر سليمان البحري
المركز / المدينة	مركز ومدينة كفر سعد
الحزب العمراني	خارج الحيز العمراني
المساحة	1655 متر مربع
المساحة بفلدان	10.92 - 9 قيراط
الملكية	املاك دولة

إحداثيات النقط (WGS_1984)

النقطة	X (E)	Y (N)
P1	31.709	31.3492
P2	31.7094	31.3489
P3	31.7092	31.3487
P4	31.7088	31.3489
P5		
P6		

96.02 74.92 74.90 34.88

قرار رئيس مجلس الوزراء

رقم ٤٣٨٥ لسنة ٢٠٢٥

رئيس مجلس الوزراء

بعد الاطلاع على الدستور ؛

وعلى قانون نظام الإدارة المحلية الصادر بالقانون رقم ٤٣ لسنة ١٩٧٩ وتعديلاته ؛

وعلى المرسوم بقانون رقم ١١٦ لسنة ٢٠١١ بحل المجالس الشعبية المحلية ؛

وعلى طلب محافظ سوهاج ؛

وعلى ما عرضته وزيرة التنمية المحلية ؛

قرر:

(المادة الأولى)

تخصص قطعة أرض من أملاك الدولة الخاصة بمساحة ٦٤, ٨٠٠ م^٢ ضمن حوض أبو باقية نمرة (٣) بنجع حمزة زمام قرية جهينة الشرقية التابعة للوحدة المحلية لمركز ومدينة جهينة بمحافظة سوهاج ، وفقاً للوحة وجدول الإحداثيات المرفقين ، بالمجان ، لصالح مديرية الشباب والرياضة بالمحافظة ، لإقامة مركز شباب .

(المادة الثانية)

يُنشر هذا القرار فى الجريدة الرسمية ، وعلى الجهات المختصة تنفيذه .

صدر برئاسة مجلس الوزراء فى ٥ جمادى الآخرة سنة ١٤٤٧ هـ

(الموافق ٢٦ نوفمبر سنة ٢٠٢٥ م) .

رئيس مجلس الوزراء

دكتور/ مصطفى كمال مدبولى

٢٠١٨ ١٠ ٢٥



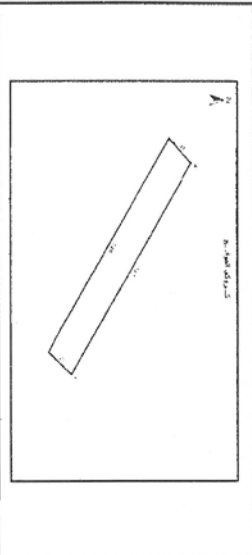

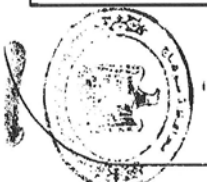



محافظة سوهاج
مركز ومدينة جيهة
شماره
اسم المشروع / مركز شيلب نجح حمزه
بيانات الموقع

موقع قطعه الارض	نوع حمزه
الارض من التخصيص	القائمة مركز شيلب
الجهة المخصص لها	الشيلب والريشة
موقعها من الحيز العمراني	خارج الحيز
الملكية	املاك دولة
المساحة م ^٢	٣٠٠٨ م ^٢
المساحة بتقدان	٠٧١ قدان
رقم خطيب الإزالة العامة	

Point	X	Y	WGS
1	31° 29' 53.700" E	26° 41' 6.839" N	
2	31° 29' 53.239" E	26° 41' 6.321" N	
3	31° 29' 48.756" E	26° 41' 8.964" N	
4	31° 29' 49.263" E	26° 41' 9.471" N	

تم تحديد مساحة وإبعاد وحدود الموقع بناء على الرقعة
 على الطبيعة من قبل الوحدة المحلية ومراجعة المساحة
 والاحداثيات من قبل المختصين بالمحافظة وطبقا لما تم
 عرضه في المذكرات المعروضة من قبل الوحدة المحلية

يصدق
 الخاتمة الإزالة
 محمد حسن

قرار رئيس مجلس الوزراء

رقم ٤٣٨٦ لسنة ٢٠٢٥

رئيس مجلس الوزراء

بعد الاطلاع على الدستور ؛

وعلى قانون نظام الإدارة المحلية الصادر بالقانون رقم ٤٣ لسنة ١٩٧٩ وتعديلاته ؛

وعلى المرسوم بقانون رقم ١١٦ لسنة ٢٠١١ بحل المجالس الشعبية المحلية ؛

وعلى طلب محافظ سوهاج ؛

وعلى ما عرضته وزيرة التنمية المحلية ؛

قرر:

(المادة الأولى)

تخصص قطعة أرض من أملاك الدولة الخاصة بمساحة ٢٥٤٩ م ضمن منافع ترعة السوهاجية الملغاة بحوض الساحل نمرة (٧) زمام قرية السمارنة ناحية قرية الغريزات التابعة للوحدة المحلية لمركز ومدينة المراغة بمحافظة سوهاج ، وفقاً للوحة وجدول الإحداثيات المرفقين ، بالمجان ، لصالح مديرية التضامن الاجتماعى بالمحافظة لإقامة دار حضانة السمارنة .

(المادة الثانية)

يُنشر هذا القرار فى الجريدة الرسمية ، وعلى الجهات المختصة تنفيذه .

صدر برئاسة مجلس الوزراء فى ٥ جمادى الآخرة سنة ١٤٤٧ هـ

(الموافق ٢٦ نوفمبر سنة ٢٠٢٥ م) .

رئيس مجلس الوزراء

دكتور/ مصطفى كمال ممدوح



صورة من جويل الموقع

٢٠٨٦ ر

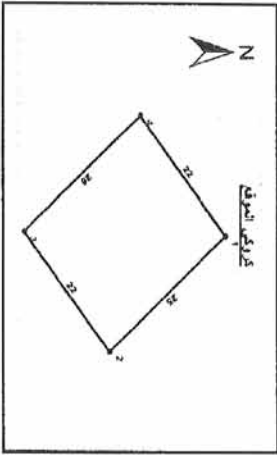
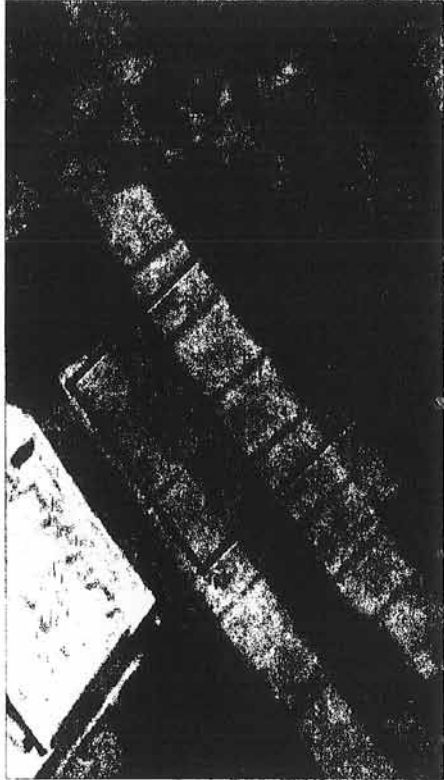

 محافظة سوهاج مركز ومدينة المراغة	
اسم المشروع / دار حضنة المسارحة	
بيانات الموقع	
المرحلة	المركز
دار حضنة	القرى من التخصيص
مديرية التخصيص الاجتماعي	الجهة المخصص لها
سوهاج	موقعها من الحيز العمراني
خارج الحيز	الملكية
امتلاك الوحدة المحلية	المساحة م ^٢
٢٠٥٤٩	١٣
٠١٣	المساحة بالفلدان
١٤/١٥١١٥	رقم خطاب الإحالة العامة

Point	X	Y
١	٥٣١ ٣١ ٥٤,١٠٩	٥٢٦ ٣٧ ٤٦,٨٣٧
٢	٥٣١ ٣١ ٥٤,٧٢٩	٥٢٦ ٣٧ ٤٧,٧٨٥
٣	٥٣١ ٣١ ٥٥,٣٢٢	٥٢٦ ٣٧ ٤٦,١٧٧
٤	٥٣١ ٣١ ٥٤,٧٠٢	٥٢٦ ٣٧ ٤٦,٢٢٤

تم تحديد مساحة وأبعاد وحدود الموقع بإنشاء على الرقعة على الطبيعة من قبل الوحدة المحلية وإبراجية المساحة والحدود من قبل المختصين بالمحافظة وطبقا لما تم ولاءات من قبل الوحدة



قرار رئيس مجلس الوزراء

رقم ٤٣٨٧ لسنة ٢٠٢٥

رئيس مجلس الوزراء

بعد الاطلاع على الدستور ؛

وعلى قانون نظام الإدارة المحلية الصادر بالقانون رقم ٤٣ لسنة ١٩٧٩ وتعديلاته ؛

وعلى المرسوم بقانون رقم ١١٦ لسنة ٢٠١١ بحل المجالس الشعبية المحلية ؛

وعلى طلب محافظ سوهاج ؛

وعلى ما عرضته وزيرة التنمية المحلية ؛

قرر:

(المادة الأولى)

تخصص قطعة أرض من أملاك الدولة الخاصة بمساحة ٢٤٠٠ م ضمن القطعة رقم (٤٧) بنجع عويس زمام قرية الخلافية ناحية قرية العوامر بحرى التابعة للوحدة المحلية لمركز ومدينة جرجا بمحافظة سوهاج ، وفقاً للوحة وجدول الإحداثيات المرفقين ، بالمجان ، لصالح الهيئة القومية لمياه الشرب والصرف الصحى ، لإقامة محطة رفع صرف صحى .

(المادة الثانية)

يُنشر هذا القرار فى الجريدة الرسمية ، وعلى الجهات المختصة تنفيذه .

صدر برئاسة مجلس الوزراء فى ٥ جمادى الآخرة سنة ١٤٤٧ هـ

(الموافق ٢٦ نوفمبر سنة ٢٠٢٥ م) .

رئيس مجلس الوزراء

دكتور/ مصطفى كمال ممدوح



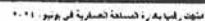

قرار رئيس مجلس الوزراء

رقم ٤٣٨٨ لسنة ٢٠٢٥

رئيس مجلس الوزراء

بعد الاطلاع على الدستور ؛

وعلى قانون نظام الإدارة المحلية الصادر بالقانون رقم ٤٣ لسنة ١٩٧٩ وتعديلاته ؛

وعلى المرسوم بقانون رقم ١١٦ لسنة ٢٠١١ بحل المجالس الشعبية المحلية ؛

وعلى طلب محافظ بنى سويف ؛

وعلى ما عرضته وزيرة التنمية المحلية ؛

قرر:

(المادة الأولى)

تخصص قطعة أرض من أملاك الدولة الخاصة (تبرع المواطن/ حسين محمد رياض) بمساحة ٢م ١٥٧٥ ضمن القطعتين رقمى ٩ و ١٠ بحوض قشيشة نمرة (١٣) زمام قرية كفر أبجيج ناحية قرية قمن العروس التابعة للوحدة المحلية لمركز ومدينة الواسطى بمحافظة بنى سويف ، وفقاً للوحة وجدول الإحداثيات المرفقين ، بالمجان ، لصالح مديرية التربية والتعليم بالمحافظة لإقامة مدرسة للتعليم الأساسى .

(المادة الثانية)

يُنشر هذا القرار فى الجريدة الرسمية ، وعلى الجهات المختصة تنفيذه .

صدر برئاسة مجلس الوزراء فى ٥ جمادى الآخرة سنة ١٤٤٧ هـ

(الموافق ٢٦ نوفمبر سنة ٢٠٢٥ م) .

رئيس مجلس الوزراء

دكتور/ مصطفى كمال ممدوح

قرار رئيس مجلس الوزراء

رقم ٤٣٨٩ لسنة ٢٠٢٥

رئيس مجلس الوزراء

بعد الاطلاع على الدستور ؛

وعلى قانون نظام الإدارة المحلية الصادر بالقانون رقم ٤٣ لسنة ١٩٧٩ وتعديلاته ؛

وعلى المرسوم بقانون رقم ١١٦ لسنة ٢٠١١ بحل المجالس الشعبية المحلية ؛

وعلى طلب محافظ البحر الأحمر ؛

وعلى ما عرضته وزيرة التنمية المحلية ؛

قرر:

(المادة الأولى)

تخصص قطعة أرض من أملاك الدولة الخاصة بمساحة ٢١٢٦٦٨ م^٢ ضمن تقسيم شمال الأحياء زمام مدينة الغردقة بمحافظة البحر الأحمر ، وفقاً للوحة وجدول الإحداثيات المرفقين ، بالمجان ، لصالح مديرية الأوقاف بالمحافظة لإقامة مركز ثقافى إسلامى عليها .

(المادة الثانية)

يُنشر هذا القرار فى الجريدة الرسمية ، وعلى الجهات المختصة تنفيذه .

صدر برئاسة مجلس الوزراء فى ٥ جمادى الآخرة سنة ١٤٤٧ هـ

(الموافق ٢٦ نوفمبر سنة ٢٠٢٥ م) .

رئيس مجلس الوزراء

دكتور/ مصطفى كمال مدبولى



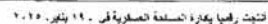

قرار رئيس مجلس الوزراء

رقم ٤٣٩٠ لسنة ٢٠٢٥

رئيس مجلس الوزراء

بعد الاطلاع على الدستور ؛

وعلى قانون نظام الإدارة المحلية الصادر بالقانون رقم ٤٣ لسنة ١٩٧٩ وتعديلاته ؛

وعلى المرسوم بقانون رقم ١١٦ لسنة ٢٠١١ بحل المجالس الشعبية المحلية ؛

وعلى قانون التنمية المتكاملة فى شبه جزيرة سيناء الصادر بالمرسوم بقانون رقم

١٤ لسنة ٢٠١٢ ؛

وعلى قرار رئيس الجمهورية رقم ١٢٨ لسنة ٢٠٢٢ باستثناء مدينتى شرم الشيخ

ودهب وقطاع خليج العقبة السياحى بمحافظة جنوب سيناء من الخضوع لأحكام قانون

التنمية المتكاملة فى شبه جزيرة سيناء الصادر بالمرسوم بقانون رقم ١٤ لسنة ٢٠١٢ ؛

وعلى طلب محافظ جنوب سيناء ؛

وعلى ما عرضته وزيرة التنمية المحلية ؛

قرر:

(المادة الأولى)

تخصص قطعة أرض من أملاك الدولة الخاصة بمساحة ٢٨٨٣م ٢ ضمن تقسيم

الرويسات بمدينة شرم الشيخ بمحافظة جنوب سيناء ، وفقاً للوحة وجدول الإحداثيات

المرفقين بالمجان ، لصالح الغرفة التجارية بالمحافظة ، لإقامة مخازن عمومية .

(المادة الثانية)

يُنشر هذا القرار فى الجريدة الرسمية ، وعلى الجهات المختصة تنفيذه .

صدر برئاسة مجلس الوزراء فى ٥ جمادى الآخرة سنة ١٤٤٧ هـ

(الموافق ٢٦ نوفمبر سنة ٢٠٢٥ م) .

رئيس مجلس الوزراء

دكتور/ مصطفى كمال مدبولى

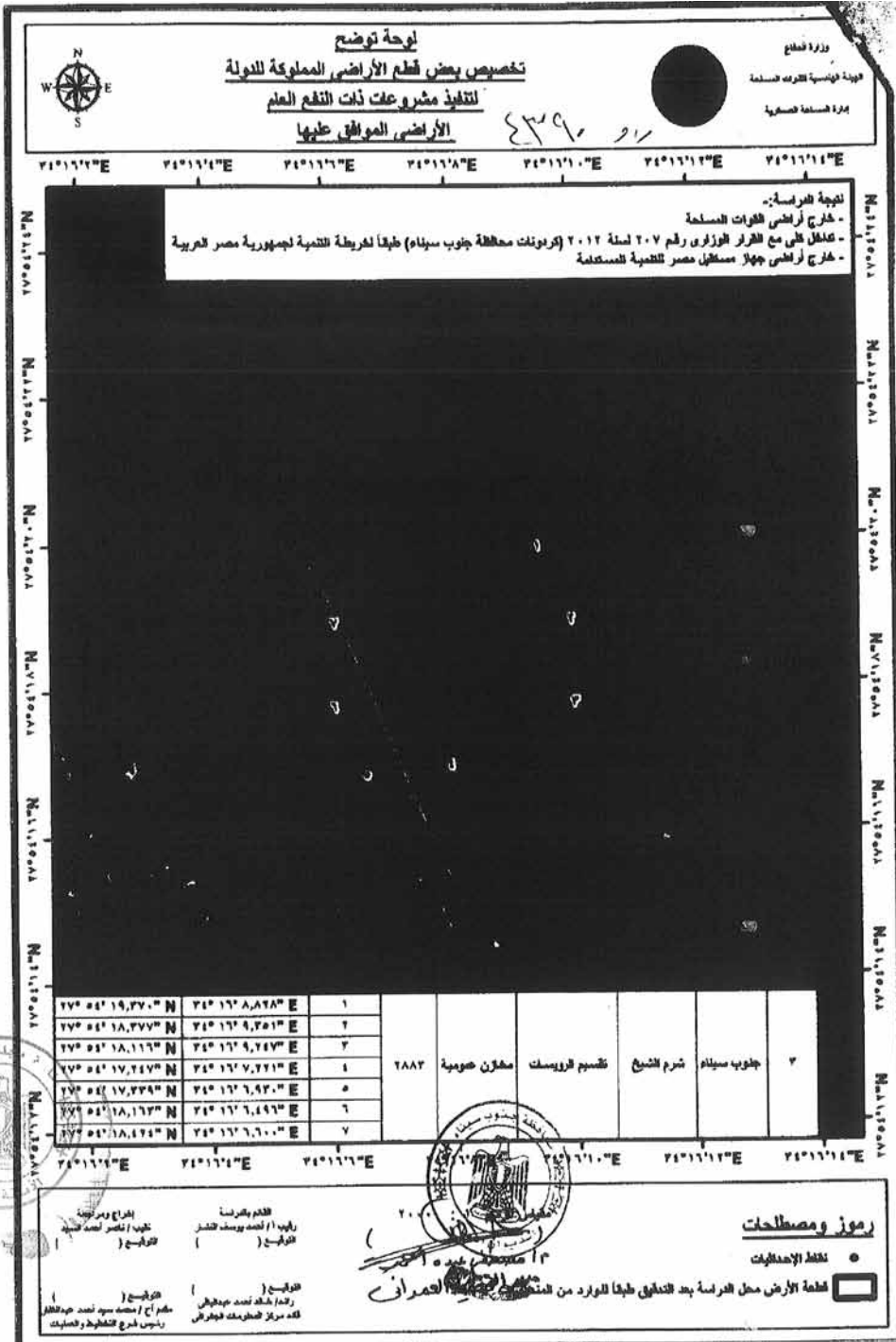

قرار رئيس مجلس الوزراء

رقم ٤٣٩١ لسنة ٢٠٢٥

رئيس مجلس الوزراء

بعد الاطلاع على الدستور ؛

وعلى قانون نظام الإدارة المحلية الصادر بالقانون رقم ٤٣ لسنة ١٩٧٩ وتعديلاته ؛

وعلى المرسوم بقانون رقم ١١٦ لسنة ٢٠١١ بحل المجالس الشعبية المحلية ؛

وعلى قانون التنمية المتكاملة فى شبه جزيرة سيناء الصادر بالمرسوم بقانون رقم

١٤ لسنة ٢٠١٢ ؛

وعلى قرار رئيس الجمهورية رقم ١٢٨ لسنة ٢٠٢٢ باستثناء مدينتى شرم الشيخ

ودهب وقطاع خليج العقبة السياحى بمحافظة جنوب سيناء من الخضوع لأحكام قانون

التنمية المتكاملة فى شبه جزيرة سيناء الصادر بالمرسوم بقانون رقم ١٤ لسنة ٢٠١٢ ؛

وعلى طلب محافظ جنوب سيناء ؛

وعلى ما عرضته وزيرة التنمية المحلية ؛

قرر:

(المادة الأولى)

تخصص قطعة أرض من أملاك الدولة الخاصة بمساحة ٢٨٠٩٣ م كائنة بمنطقة

حى النور بمدينة شرم الشيخ بمحافظة جنوب سيناء ، وفقاً للوحة وجدول الإحداثيات

المرفقين ، بالمجان ، لصالح وزارة الأوقاف ، لإقامة مسجد مصر (المسجد الرئاسى) .

(المادة الثانية)

يُنشر هذا القرار فى الجريدة الرسمية ، وعلى الجهات المختصة تنفيذه .

صدر برئاسة مجلس الوزراء فى ٥ جمادى الآخرة سنة ١٤٤٧ هـ

(الموافق ٢٦ نوفمبر سنة ٢٠٢٥ م) .

رئيس مجلس الوزراء

دكتور/ مصطفى كمال مدبولى

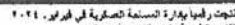

قرار رئيس مجلس الوزراء

رقم ٤٣٩٢ لسنة ٢٠٢٥

رئيس مجلس الوزراء

بعد الاطلاع على الدستور ؛
وعلى قانون نظام الإدارة المحلية الصادر بالقانون رقم ٤٣ لسنة ١٩٧٩ وتعديلاته ؛
وعلى المرسوم بقانون رقم ١١٦ لسنة ٢٠١١ بحل المجالس الشعبية المحلية ؛
وعلى طلب محافظ مطروح ؛
وعلى ما عرضته وزيرة التنمية المحلية ؛

قرر:

(المادة الأولى)

تخصص قطعة أرض من أملاك الدولة الخاصة بمساحة ١٥١٢ م^٢ زمام قرية النصر التابعة للوحدة المحلية لمركز ومدينة مرسى مطروح بمحافظة مطروح ، وفقاً للوحة وجدول الإحداثيات المرفقين ، بالمجان ، لصالح مديرية الشباب والرياضة بالمحافظة لإقامة ملعب خماسى .

(المادة الثانية)

يُنشر هذا القرار فى الجريدة الرسمية ، وعلى الجهات المختصة تنفيذه .

صدر برئاسة مجلس الوزراء فى ٥ جمادى الآخرة سنة ١٤٤٧ هـ

(الموافق ٢٦ نوفمبر سنة ٢٠٢٥ م) .

رئيس مجلس الوزراء

دكتور/ مصطفى كمال مدبولى



قرار رئيس مجلس الوزراء

رقم ٤٣٩٣ لسنة ٢٠٢٥

رئيس مجلس الوزراء

بعد الاطلاع على الدستور ؛

وعلى قانون نظام الإدارة المحلية الصادر بالقانون رقم ٤٣ لسنة ١٩٧٩ وتعديلاته ؛

وعلى المرسوم بقانون رقم ١١٦ لسنة ٢٠١١ بحل المجالس الشعبية المحلية ؛

وعلى طلب محافظ الوادى الجديد ؛

وعلى ما عرضته وزيرة التنمية المحلية ؛

قرر:

(المادة الأولى)

تخصص قطعة أرض من أملاك الدولة الخاصة بمساحة ٩٩ , ٣٠٥ م^٢ زمام قرية المكس القبلى التابعة للوحدة المحلية لمركز ومدينة باريس بمحافظة الوادى الجديد ، وفقاً للوحة وجدول الإحداثيات المرفقين ، بالمجان ، لصالح مديرية الطب البيطرى بالمحافظة ، لإقامة وحدة بيطرية .

(المادة الثانية)

يُنشر هذا القرار فى الجريدة الرسمية ، وعلى الجهات المختصة تنفيذه .

صدر برئاسة مجلس الوزراء فى ٥ جمادى الآخرة سنة ١٤٤٧ هـ

(الموافق ٢٦ نوفمبر سنة ٢٠٢٥ م) .

رئيس مجلس الوزراء

دكتور/ مصطفى كمال مدبولى



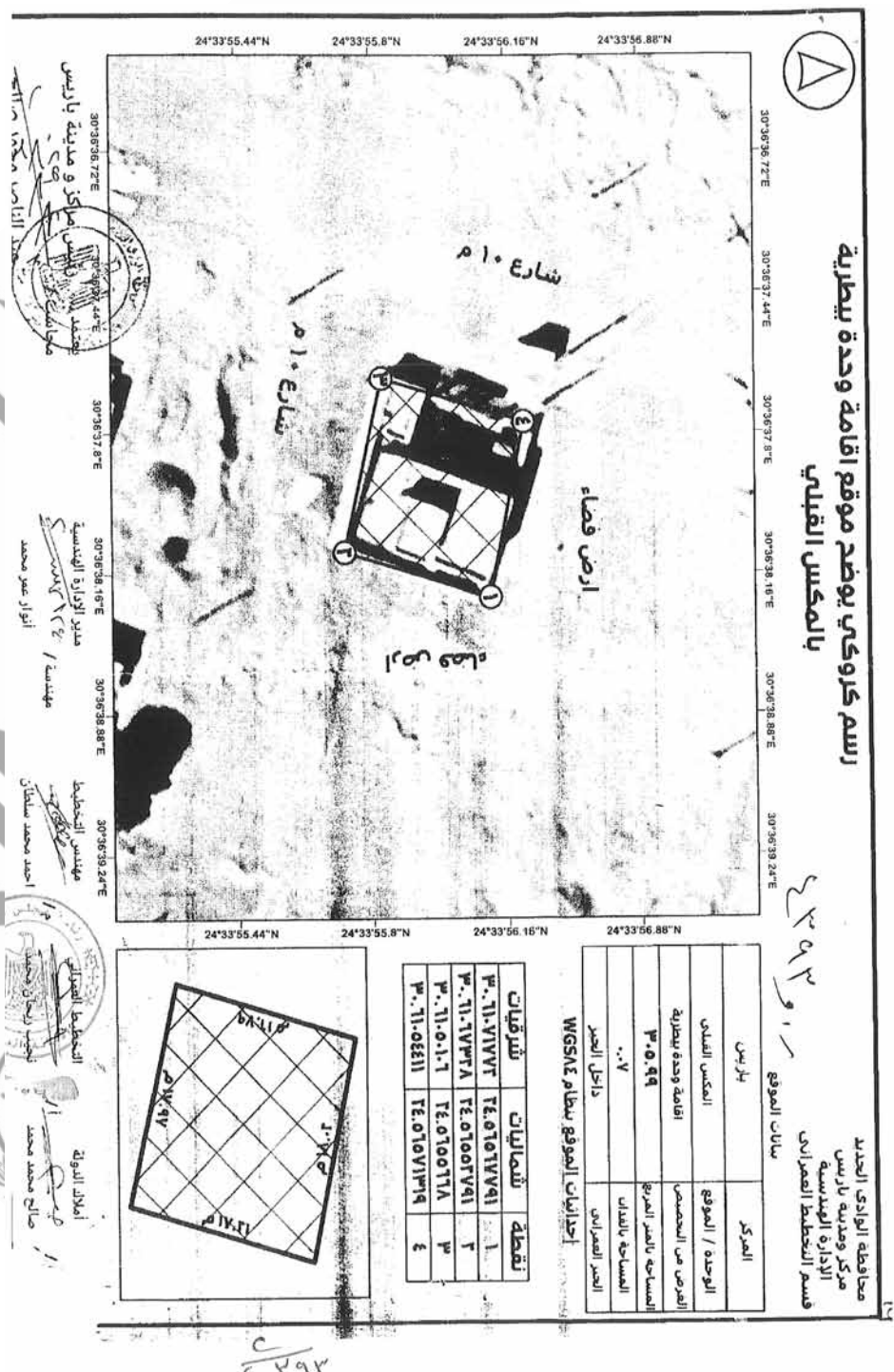

قرار رئيس مجلس الوزراء

رقم ٤٣٩٤ لسنة ٢٠٢٥

رئيس مجلس الوزراء

بعد الاطلاع على الدستور ؛

وعلى قانون نظام الإدارة المحلية الصادر بالقانون رقم ٤٣ لسنة ١٩٧٩ وتعديلاته ؛

وعلى المرسوم بقانون رقم ١١٦ لسنة ٢٠١١ بحل المجالس الشعبية المحلية ؛

وعلى طلب محافظ القليوبية ؛

وعلى ما عرضته وزيرة التنمية المحلية ؛

قرر:

(المادة الأولى)

تخصص قطعة أرض من أملاك الدولة الخاصة بمساحة ٢٥٨٨ م^٢ زمام قرية بلقس التابعة للوحدة المحلية لمركز ومدينة قلوب بمحافظة القليوبية ، وفقاً للوحة وجدول الإحداثيات المرفقين ، بالمجان ، لصالح هيئة الإسعاف المصرية ، لإقامة وحدة إسعاف .

(المادة الثانية)

يُنشر هذا القرار فى الجريدة الرسمية ، وعلى الجهات المختصة تنفيذه .

صدر برئاسة مجلس الوزراء فى ٥ جمادى الآخرة سنة ١٤٤٧ هـ

(الموافق ٢٦ نوفمبر سنة ٢٠٢٥ م) .

رئيس مجلس الوزراء

دكتور/ مصطفى كمال مدبولى



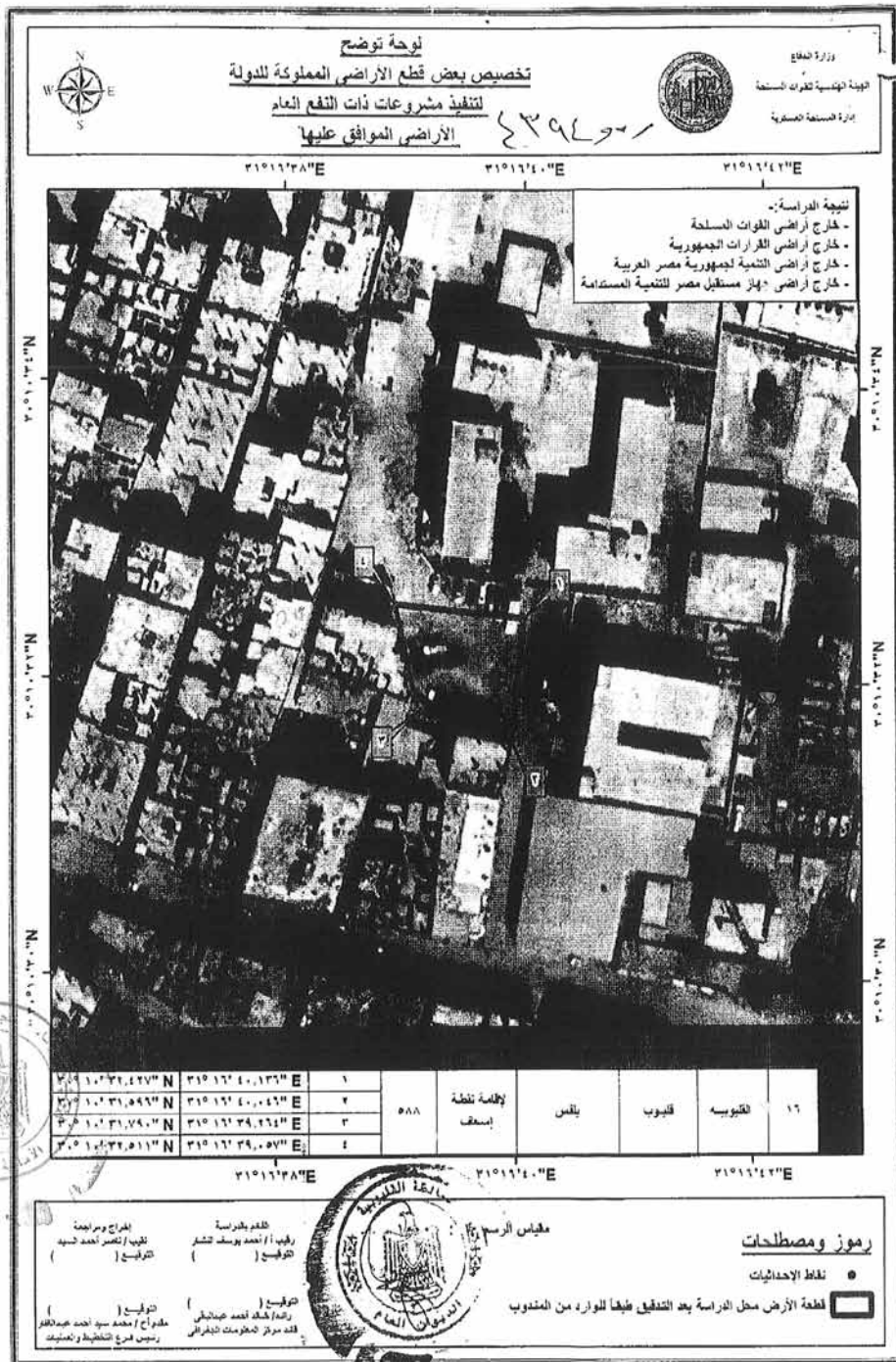

قرار رئيس مجلس الوزراء

رقم ٤٣٩٥ لسنة ٢٠٢٥

رئيس مجلس الوزراء

بعد الاطلاع على الدستور ؛

وعلى قانون نظام الإدارة المحلية الصادر بالقانون رقم ٤٣ لسنة ١٩٧٩ وتعديلاته ؛

وعلى المرسوم بقانون رقم ١١٦ لسنة ٢٠١١ بحل المجالس الشعبية المحلية ؛

وعلى طلب محافظ أسوان ؛

وعلى ما عرضته وزيرة التنمية المحلية ؛

قرر:

(المادة الأولى)

تخصص قطعة أرض من أملاك الدولة الخاصة بمساحة ٢٨٧١ م^٢ ضمن التربة الرمادية الملغاة بنجع البياض زمام قرية البصيلية قبلى التابعة للوحدة المحلية لمركز ومدينة إدفو بمحافظة أسوان ، وفقاً للوحة وجدول الإحداثيات المرفقين ، بالمجان ، لصالح مديرية التربية والتعليم بالمحافظة لإقامة مدرسة إعدادية .

(المادة الثانية)

يُنشر هذا القرار فى الجريدة الرسمية ، وعلى الجهات المختصة تنفيذه .

صدر برئاسة مجلس الوزراء فى ٥ جمادى الآخرة سنة ١٤٤٧ هـ

(الموافق ٢٦ نوفمبر سنة ٢٠٢٥ م) .

رئيس مجلس الوزراء

دكتور/ مصطفى كمال مدبولى



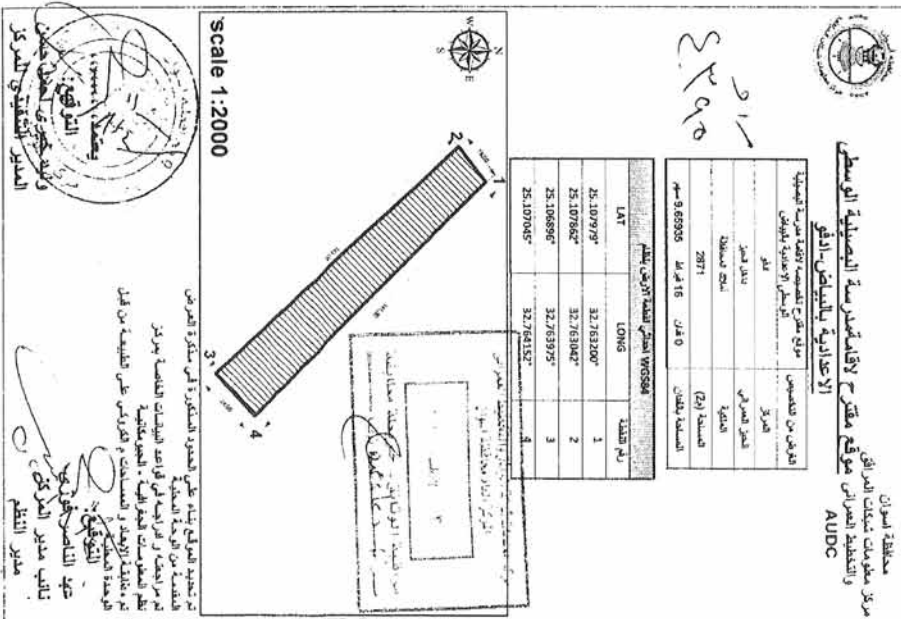

قرار رئيس مجلس الوزراء

رقم ٤٣٩٦ لسنة ٢٠٢٥

رئيس مجلس الوزراء

بعد الاطلاع على الدستور ؛

وعلى قانون نظام الإدارة المحلية الصادر بالقانون رقم ٤٣ لسنة ١٩٧٩ وتعديلاته ؛

وعلى المرسوم بقانون رقم ١١٦ لسنة ٢٠١١ بحل المجالس الشعبية المحلية ؛

وعلى طلب محافظ البحيرة ؛

وعلى ما عرضته وزيرة التنمية المحلية ؛

قرر:

(المادة الأولى)

تخصص قطعة أرض من أملاك الدولة الخاصة بمساحة ٩٨ , ١٥٧٩ م^٢ (تبرع المواطن/ على رشوان أحمد المطالب) زمام قرية المسعدة ناحية قرية فيشما التابعة للوحدة المحلية لمركز ومدينة المحمودية بمحافظة البحيرة ، وفقاً للوحة وجدول الإحداثيات المرفقين ، بالمجان ، لصالح الأزهر الشريف ، لإقامة معهد دينى أزهرى .

(المادة الثانية)

يُنشر هذا القرار فى الجريدة الرسمية ، وعلى الجهات المختصة تنفيذه .

صدر برئاسة مجلس الوزراء فى ٥ جمادى الآخرة سنة ١٤٤٧ هـ

(الموافق ٢٦ نوفمبر سنة ٢٠٢٥ م) .

رئيس مجلس الوزراء

دكتور/ مصطفى كمال مدبولى

قرار رئيس مجلس الوزراء

رقم ٤٣٩٧ لسنة ٢٠٢٥

رئيس مجلس الوزراء

بعد الاطلاع على الدستور ؛

وعلى قانون نظام الإدارة المحلية الصادر بالقانون رقم ٤٣ لسنة ١٩٧٩ وتعديلاته ؛

وعلى المرسوم بقانون رقم ١١٦ لسنة ٢٠١١ بحل المجالس الشعبية المحلية ؛

وعلى طلب محافظ المنوفية ؛

وعلى ما عرضته وزيرة التنمية المحلية ؛

قرر :

(المادة الأولى)

تخصص قطعة أرض من أملاك الدولة الخاصة بمساحة ٢م٨٥٣ ضمن القطعتين رقمى ١٥٨ / A و ١٧٤ / A بحوض داير الناحية نمرة (٥) زمام قرية كفر طنبدى ناحية قرية البتانون التابعة للوحدة المحلية لمركز ومدينة شبين الكوم بمحافظة المنوفية ، وفقاً للوحة وجدول الإحداثيات المرفقين ، بالمجان ، لصالح مديرية الشباب والرياضة بالمحافظة ، لإقامة منشأة رياضية .

(المادة الثانية)

يُنشر هذا القرار فى الجريدة الرسمية ، وعلى الجهات المختصة تنفيذه .

صدر برئاسة مجلس الوزراء فى ٥ جمادى الآخرة سنة ١٤٤٧ هـ

(الموافق ٢٦ نوفمبر سنة ٢٠٢٥ م) .

رئيس مجلس الوزراء

دكتور/ مصطفى كمال ممدوح



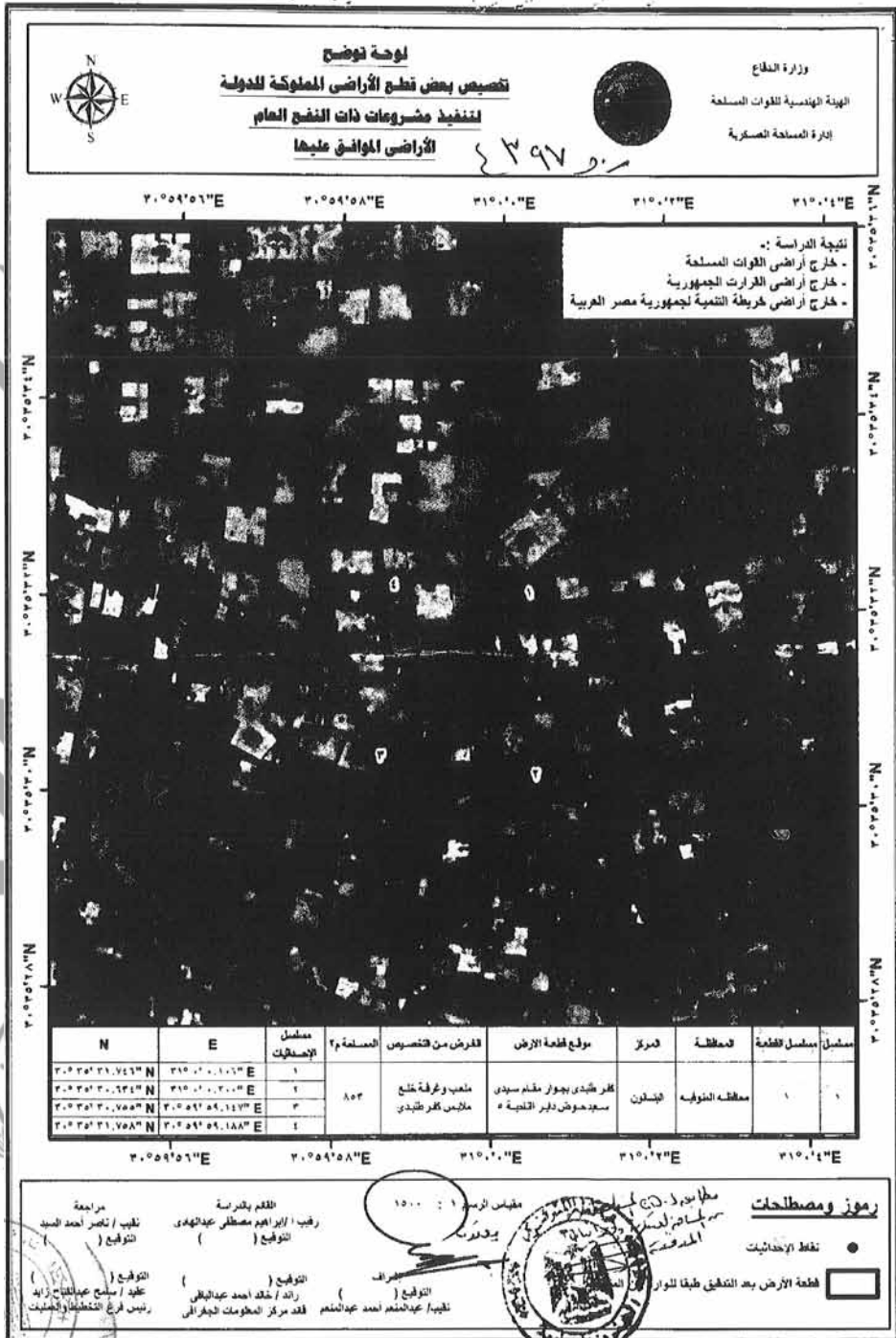

قرار رئيس مجلس الوزراء

رقم ٤٣٩٨ لسنة ٢٠٢٥

رئيس مجلس الوزراء

بعد الاطلاع على الدستور ؛

وعلى قانون نظام الإدارة المحلية الصادر بالقانون رقم ٤٣ لسنة ١٩٧٩ وتعديلاته ؛

وعلى المرسوم بقانون رقم ١١٦ لسنة ٢٠١١ بحل المجالس الشعبية المحلية ؛

وعلى قانون التنمية المتكاملة في شبه جزيرة سيناء الصادر بالمرسوم بقانون

رقم ١٤ لسنة ٢٠١٢ ؛

وعلى طلب محافظ جنوب سيناء ؛

وبعد موافقة الجهاز الوطنى لتنمية شبه جزيرة سيناء ؛

وعلى ما عرضه وزير التنمية المحلية ؛

قرر:

(المادة الأولى)

تخصص قطعة أرض من أملاك الدولة الخاصة بمساحة ١١٦٧٩م ٢ زمام مدينة

طور سيناء بمحافظة جنوب سيناء ، وفقاً للوحة وجدول الإحداثيات المرفقين ، بالمجان ،

لصالح وزارة التربية والتعليم والتعليم الفنى ، لتوفيق وضع مدرسة الشهيد إبراهيم

الرفاعى الإعدادية بنين المقامة عليها .

(المادة الثانية)

يُنشر هذا القرار فى الجريدة الرسمية ، وعلى الجهات المختصة تنفيذه .

صدر برئاسة مجلس الوزراء فى ٥ جمادى الآخرة سنة ١٤٤٧ هـ

(الموافق ٢٦ نوفمبر سنة ٢٠٢٥ م) .

رئيس مجلس الوزراء

دكتور/ مصطفى كمال مدبولى

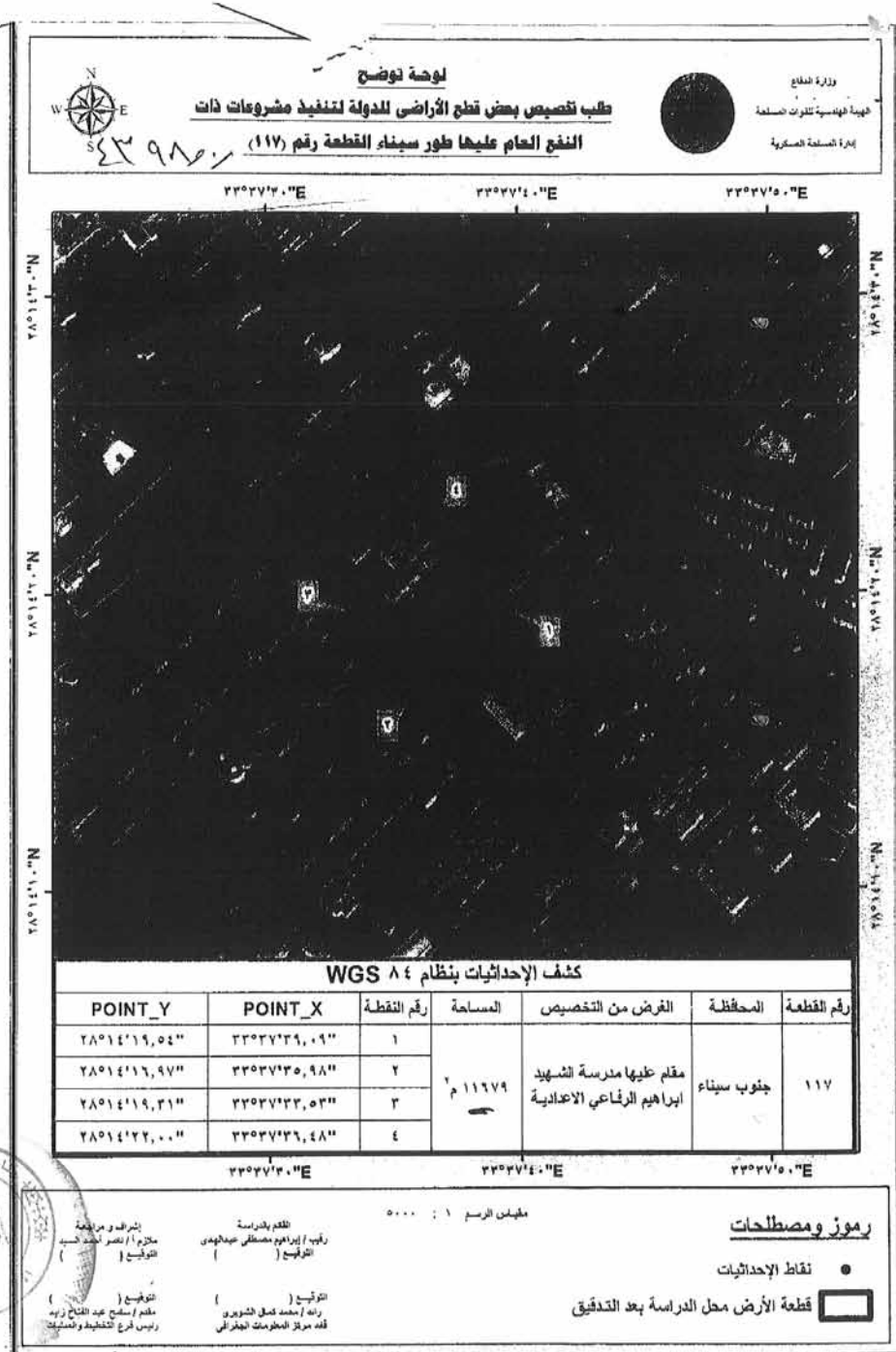

قرار رئيس مجلس الوزراء

رقم ٤٣٩٩ لسنة ٢٠٢٥

رئيس مجلس الوزراء

بعد الاطلاع على الدستور ؛

وعلى قانون نظام الإدارة المحلية الصادر بالقانون رقم ٤٣ لسنة ١٩٧٩ وتعديلاته ؛

وعلى المرسوم بقانون رقم ١١٦ لسنة ٢٠١١ بحل المجالس الشعبية المحلية ؛

وعلى طلب محافظ البحر الأحمر ؛

وعلى ما عرضته وزيرة التنمية المحلية ؛

قرر:

(المادة الأولى)

تخصص قطعة أرض من أملاك الدولة الخاصة بمساحة ٢١٢٠٠ م^٢ ضمن منطقة الحى الحضرى بمدينة مرسى علم بمحافظة البحر الأحمر ، وفقاً للوحة وجدول الإحداثيات المرفقين ، بالمجان ، لصالح الهيئة القومية لمياه الشرب والصرف الصحى ، لإنشاء محطة الرفع الفرعية رقم (١) لمشروع الصرف الصحى .

(المادة الثانية)

يُنشر هذا القرار فى الجريدة الرسمية ، وعلى الجهات المختصة تنفيذه .

صدر برئاسة مجلس الوزراء فى ٥ جمادى الآخرة سنة ١٤٤٧ هـ

(الموافق ٢٦ نوفمبر سنة ٢٠٢٥ م) .

رئيس مجلس الوزراء

دكتور/ مصطفى كمال مدبولى



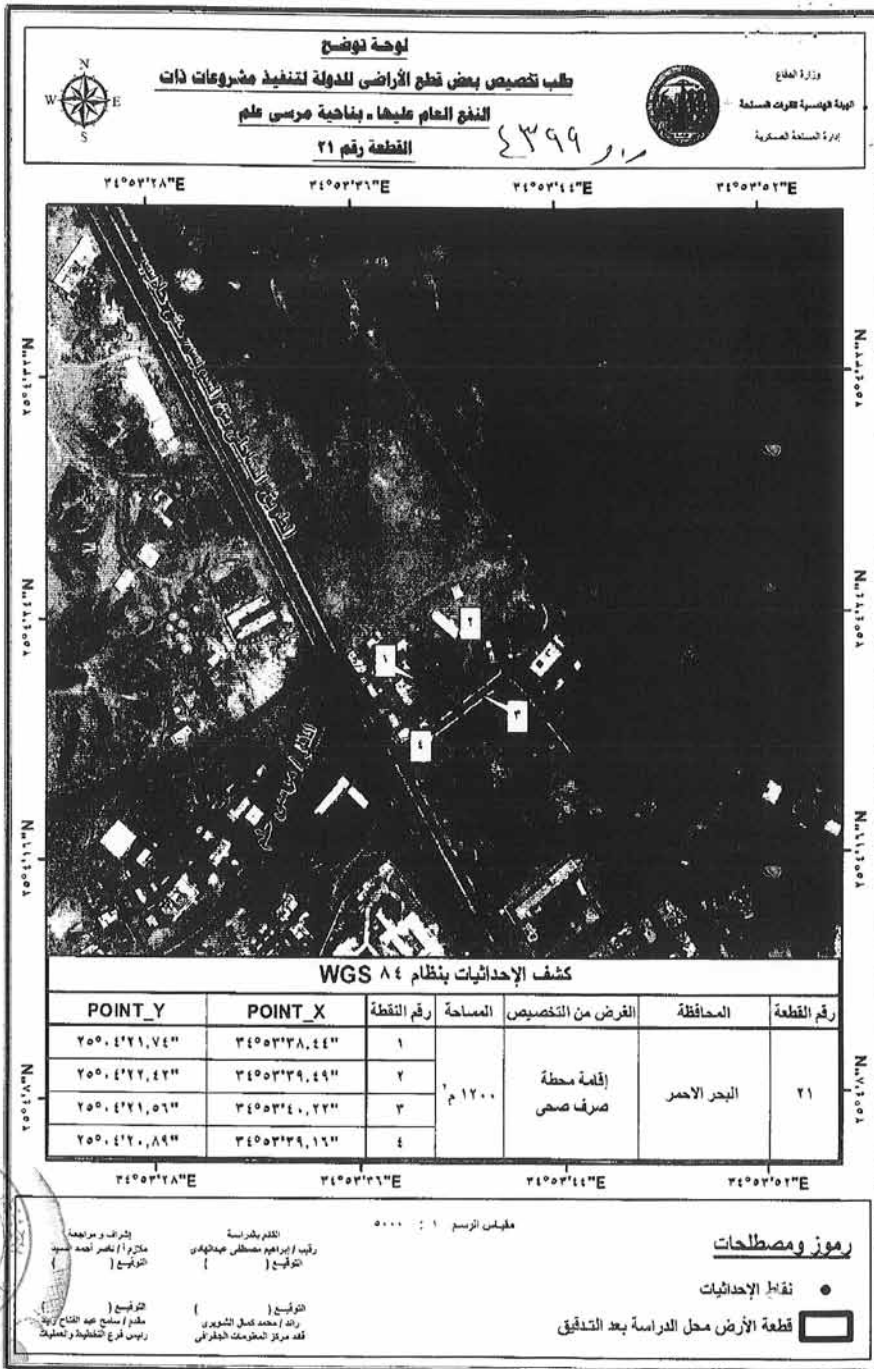

قرار رئيس مجلس الوزراء

رقم ٤٥١٤ لسنة ٢٠٢٥

رئيس مجلس الوزراء

بعد الاطلاع على الدستور ؛

وعلى قانون نظام الإدارة المحلية الصادر بالقانون رقم ٤٣ لسنة ١٩٧٩ وتعديلاته ؛

وعلى المرسوم بقانون رقم ١١٦ لسنة ٢٠١١ بحل المجالس الشعبية المحلية ؛

وعلى طلب محافظ المنيا ؛

وعلى ما عرضه وزير التنمية المحلية ؛

قرر :

(المادة الأولى)

تخصص قطعة أرض من أملاك الدولة الخاصة (تبرع المواطن/ أحمد فخري محمد سعيد) بمساحة ٢٧٠١ م^٢ ضمن حوض البلد نمرة (٢) زمام قرية حمزاوى ناحية قرية قلندول التابعة للوحدة المحلية لمركز ومدينة ملوى بمحافظة المنيا ، وفقاً للوحة وجدول الإحداثيات المرفقين ، بالمجان ، لصالح الهيئة القومية لمياه الشرب والصرف الصحى لإقامة محطة رفع صحى .

(المادة الثانية)

يُنشر هذا القرار فى الجريدة الرسمية ، وعلى الجهات المختصة تنفيذه .

صدر برئاسة مجلس الوزراء فى ٩ جمادى الآخرة سنة ١٤٤٧ هـ

(الموافق ٣٠ نوفمبر سنة ٢٠٢٥ م) .

رئيس مجلس الوزراء

دكتور/ مصطفى كمال مدبولى



قرار رئيس مجلس الوزراء

رقم ٤٥١٥ لسنة ٢٠٢٥

رئيس مجلس الوزراء

بعد الاطلاع على الدستور ؛

وعلى قانون نظام الإدارة المحلية الصادر بالقانون رقم ٤٣ لسنة ١٩٧٩ وتعديلاته ؛

وعلى المرسوم بقانون رقم ١١٦ لسنة ٢٠١١ بحل المجالس الشعبية المحلية ؛

وعلى طلب محافظ سوهاج ؛

وعلى ما عرضته وزيرة التنمية المحلية ؛

قرر:

(المادة الأولى)

تخصص قطعة أرض من أملاك الدولة الخاصة (تبرع المواطن / أنور عباس عبد اللطيف محمد) بمساحة ٢٤٥٠ م^٢ ضمن القطعة رقم (٢) بحوض الفابريكة نمر (٢٩) زمام قرية الساحل قبلى ناحية قرية برديس التابعة للوحدة المحلية لمركز ومدينة البلينا بمحافظة سوهاج ، وفقاً للوحة وجدول الإحداثيات المرفقين ، بالمجان ، لصالح الهيئة القومية لمياه الشرب والصرف الصحى لإقامة محطة صرف صحى .

(المادة الثانية)

يُنشر هذا القرار فى الجريدة الرسمية ، وعلى الجهات المختصة تنفيذه .

صدر برئاسة مجلس الوزراء فى ٩ جمادى الآخرة سنة ١٤٤٧ هـ

(الموافق ٣٠ نوفمبر سنة ٢٠٢٥ م) .

رئيس مجلس الوزراء

دكتور/ مصطفى كمال مدبولى



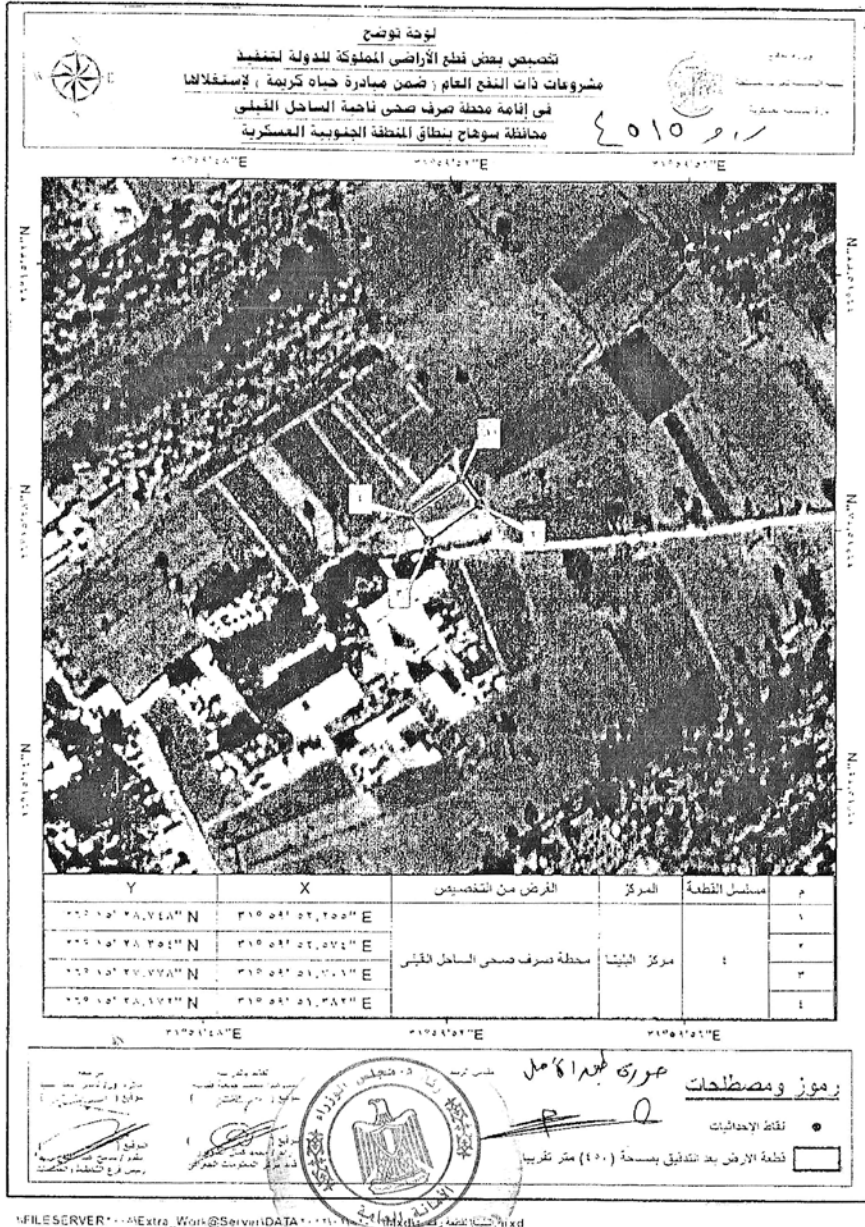

٢-٢
٤٥٦٥

قرار رئيس مجلس الوزراء

رقم ٤٥١٦ لسنة ٢٠٢٥

رئيس مجلس الوزراء

بعد الاطلاع على الدستور ؛

وعلى قانون نظام الإدارة المحلية الصادر بالقانون رقم ٤٣ لسنة ١٩٧٩ وتعديلاته ؛

وعلى المرسوم بقانون رقم ١١٦ لسنة ٢٠١١ بحل المجالس الشعبية المحلية ؛

وعلى طلب محافظ قنا ؛

وعلى ما عرضه وزير التنمية المحلية ؛

قرر:

(المادة الأولى)

تخصص قطعة أرض من أملاك الدولة الخاصة بمساحة ٢م ١٧٦٠ ضمن حوض العاقولا زمام قرية حجازة بحرى التابعة للوحدة المحلية لمركز ومدينة قوص بمحافظة قنا ، وفقاً للوحة وجدول الإحداثيات المرفقين ، بالمجان ، لصالح الهيئة القومية لمياه الشرب والصرف الصحى ، لإقامة محطة رفع صرف صحى .

(المادة الثانية)

يُنشر هذا القرار فى الجريدة الرسمية ، وعلى الجهات المختصة تنفيذه .

صدر برئاسة مجلس الوزراء فى ٩ جمادى الآخرة سنة ١٤٤٧ هـ

(الموافق ٣٠ نوفمبر سنة ٢٠٢٥ م) .

رئيس مجلس الوزراء

دكتور/ مصطفى كمال مدبولى

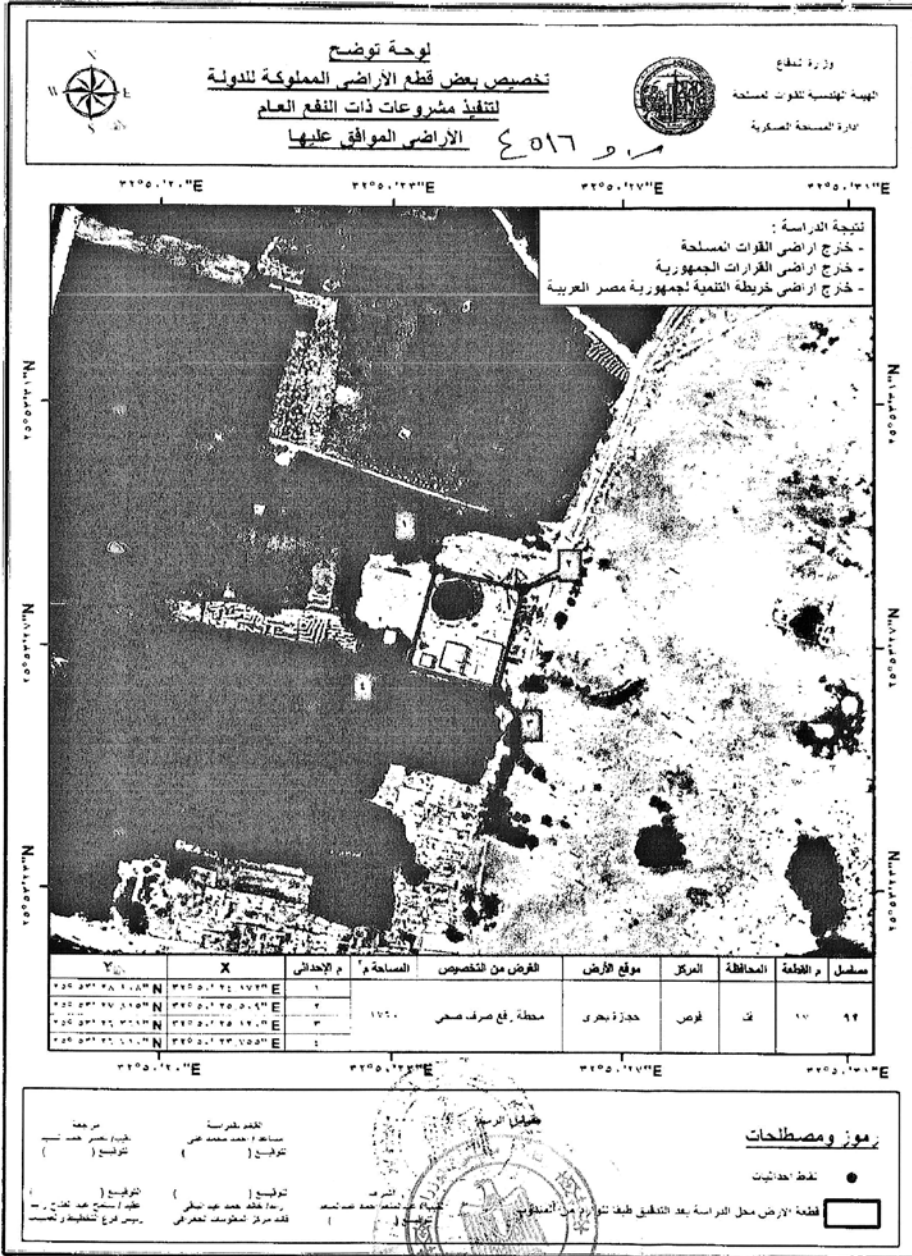

٩ - ٩
٢٠١٦

قرار رئيس مجلس الوزراء

رقم ٤٥١٧ لسنة ٢٠٢٥

رئيس مجلس الوزراء

بعد الاطلاع على الدستور ؛

وعلى قانون نظام الإدارة المحلية الصادر بالقانون رقم ٤٣ لسنة ١٩٧٩ وتعديلاته ؛

وعلى المرسوم بقانون رقم ١١٦ لسنة ٢٠١١ بحل المجالس الشعبية المحلية ؛

وعلى طلب محافظ المنوفية ؛

وعلى ما عرضته وزيرة التنمية المحلية ؛

قرر:

(المادة الأولى)

تخصص قطعة أرض من أملاك الدولة الخاصة بمساحة ٢م٢٩٨١ ضمن القطعة رقم (٤٦) بحوض الحكر نمرة (٢٤) زمام قرية طوخ دلكة التابعة للوحدة المحلية لمركز ومدينة تلا بمحافظة المنوفية ، وفقاً للوحة وجدول الإحداثيات المرفقين ، بالمجان ، لصالح مديرية أمن المنوفية لإقامة وحدة مرور نموذجية .

(المادة الثانية)

يُنشر هذا القرار فى الجريدة الرسمية ، وعلى الجهات المختصة تنفيذه .

صدر برئاسة مجلس الوزراء فى ٩ جمادى الآخرة سنة ١٤٤٧ هـ

(الموافق ٣٠ نوفمبر سنة ٢٠٢٥ م) .

رئيس مجلس الوزراء

دكتور/ مصطفى كمال مدبولي

قرار رئيس مجلس الوزراء

رقم ٤٥١٨ لسنة ٢٠٢٥

رئيس مجلس الوزراء

بعد الاطلاع على الدستور ؛

وعلى قانون نظام الإدارة المحلية الصادر بالقانون رقم ٤٣ لسنة ١٩٧٩ وتعديلاته ؛

وعلى المرسوم بقانون رقم ١١٦ لسنة ٢٠١١ بحل المجالس الشعبية المحلية ؛

وعلى طلب محافظ الغربية ؛

وعلى ما عرضته وزيرة التنمية المحلية ؛

قرر :

(المادة الأولى)

تخصص قطعة أرض من أملاك الدولة الخاصة بمساحة ٢٢١٩ م ضمن القطعة رقم (٤٥٢) بحوض الغمرى نمرة (٤) قسم أول دايىر الناحية زمام قرية محلة أبو على التابعة للوحدة المحلية لمركز ومدينة المحلة الكبرى بمحافظة الغربية ، وفقاً للوحة وجدول الإحداثيات المرفقين ، بالمجان ، لصالح هيئة الإسعاف المصرية ، لإقامة وحدة إسعاف .

(المادة الثانية)

يُنشر هذا القرار فى الجريدة الرسمية ، وعلى الجهات المختصة تنفيذه .

صدر برئاسة مجلس الوزراء فى ٩ جمادى الآخرة سنة ١٤٤٧ هـ

(الموافق ٣٠ نوفمبر سنة ٢٠٢٥ م) .

رئيس مجلس الوزراء

دكتور/ مصطفى كمال مدبولى



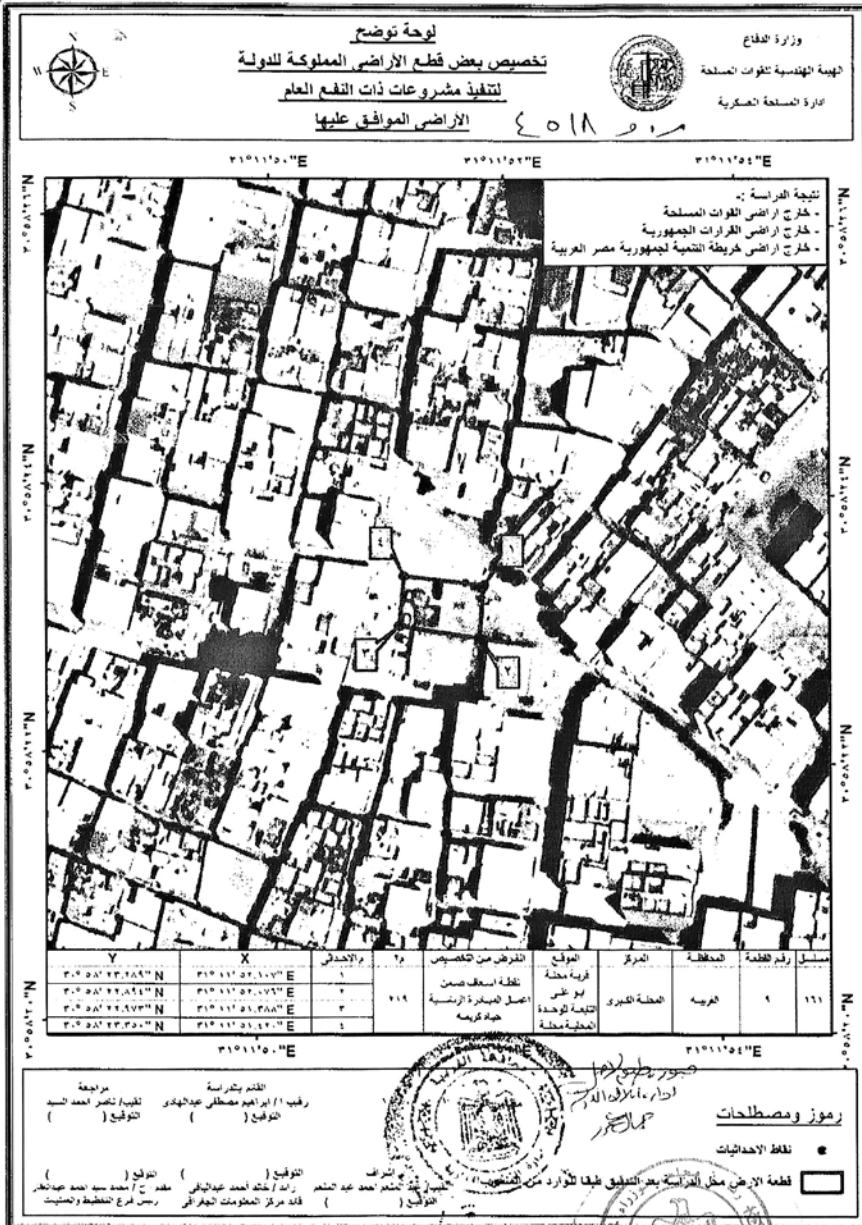

\\DATASERVER\Extra_Work@Server\DATA\10211101032101\IMxd\10211101032101\الارض المعاول نهجها.mxd

١٠
٢٠٠٤

الأمانة العامة

قرار رئيس مجلس الوزراء

رقم ٤٥١٩ لسنة ٢٠٢٥

رئيس مجلس الوزراء

بعد الاطلاع على الدستور ؛

وعلى قانون نظام الإدارة المحلية الصادر بالقانون رقم ٤٣ لسنة ١٩٧٩ وتعديلاته ؛

وعلى المرسوم بقانون رقم ١١٦ لسنة ٢٠١١ بحل المجالس الشعبية المحلية ؛

وعلى طلب محافظ الوادى الجديد ؛

وعلى ما عرضه وزير التنمية المحلية ؛

قرر:

(المادة الأولى)

تخصص قطعة أرض من أملاك الدولة الخاصة بمساحة ٢٤٠١ م كائنة بزمام مدينة باريس بمحافظة الوادى الجديد ، وفقاً للوحة وجدول الإحداثيات المرفقين ، بالمجان ، لصالح الهيئة القومية للتأمين الاجتماعى ، لإقامة مكتب للتأمينات والمعاشات .

(المادة الثانية)

يُنشر هذا القرار فى الجريدة الرسمية ، وعلى الجهات المختصة تنفيذه .

صدر برئاسة مجلس الوزراء فى ٩ جمادى الآخرة سنة ١٤٤٧ هـ

(الموافق ٣٠ نوفمبر سنة ٢٠٢٥ م) .

رئيس مجلس الوزراء

دكتور/ مصطفى كمال مدبولي



$$\frac{6103}{5-5}$$

قرار رئيس مجلس الوزراء

رقم ٤٥٢٠ لسنة ٢٠٢٥

رئيس مجلس الوزراء

بعد الاطلاع على الدستور ؛

وعلى قانون نظام الإدارة المحلية الصادر بالقانون رقم ٤٣ لسنة ١٩٧٩ وتعديلاته ؛

وعلى المرسوم بقانون رقم ١١٦ لسنة ٢٠١١ بحل المجالس الشعبية المحلية ؛

وعلى طلب محافظ بنى سويف ؛

وعلى ما عرضه وزير التنمية المحلية ؛

قرر:

(المادة الأولى)

تخصص قطعة أرض من أملاك الدولة الخاصة (تبرع المواطن/ محمد يونس عبد التواب يونس) بمساحة ٢١٤٠٠ م^٢ ضمن القطعة رقم ٧٠ بحوض على بك سرور زمام قرية كفر أبو شهبه ناحية قرية ننا التابعة للوحدة المحلية لمركز ومدينة إهناسيا بمحافظة بنى سويف ، وفقاً للوحة وجدول الإحداثيات المرفقين ، بالمجان ، لصالح مديرية التربية والتعليم بالمحافظة لإقامة مدرسة تعليم أساسى .

(المادة الثانية)

يُنشر هذا القرار فى الجريدة الرسمية ، وعلى الجهات المختصة تنفيذه .

صدر برئاسة مجلس الوزراء فى ٩ جمادى الآخرة سنة ١٤٤٧ هـ

(الموافق ٣٠ نوفمبر سنة ٢٠٢٥ م) .

رئيس مجلس الوزراء

دكتور/ مصطفى كمال مدبولي



$$\frac{2-2}{500}$$

قرار رئيس مجلس الوزراء

رقم ٤٥٢١ لسنة ٢٠٢٥

رئيس مجلس الوزراء

بعد الاطلاع على الدستور ؛

وعلى قانون نظام الإدارة المحلية الصادر بالقانون رقم ٤٣ لسنة ١٩٧٩ وتعديلاته ؛

وعلى المرسوم بقانون رقم ١١٦ لسنة ٢٠١١ بحل المجالس الشعبية المحلية ؛

وعلى طلب محافظ الوادى الجديد ؛

وعلى ما عرضه وزير التنمية المحلية ؛

قرر:

(المادة الأولى)

تخصص قطعة أرض من أملاك الدولة الخاصة بمساحة ١١٠.٩٩ م٢ زمام قرية
مرزوق التابعة للوحدة المحلية لمركز ومدينة بلاط بمحافظة الوادى الجديد ، وفقاً للوحة
وجداول الإحداثيات المرفقين ، بالمجان ، لصالح مديرية التربية والتعليم بالمحافظة
لتوفيق وضع مدرسة مرزوق للتعليم الأساسى المقامة عليها .

(المادة الثانية)

يُنشر هذا القرار فى الجريدة الرسمية ، وعلى الجهات المختصة تنفيذه .

صدر برئاسة مجلس الوزراء فى ٩ جمادى الآخرة سنة ١٤٤٧ هـ

(الموافق ٣٠ نوفمبر سنة ٢٠٢٥ م) .

رئيس مجلس الوزراء

دكتور/ مصطفى كمال مدبولى

قرار رئيس مجلس الوزراء

رقم ٤٥٢٢ لسنة ٢٠٢٥

رئيس مجلس الوزراء

بعد الاطلاع على الدستور ؛

وعلى قانون نظام الإدارة المحلية الصادر بالقانون رقم ٤٣ لسنة ١٩٧٩ وتعديلاته ؛

وعلى المرسوم بقانون رقم ١١٦ لسنة ٢٠١١ بحل المجالس الشعبية المحلية ؛

وعلى طلب محافظ بنى سويف ؛

وعلى ما عرضته وزيرة التنمية المحلية ؛

قرر:

(المادة الأولى)

تخصص قطعة أرض من أملاك الدولة الخاصة بمساحة ٢م ١٠٥٩٠ ضمن حوض الأحيطه نمرة (١٠) زمام قرية المسيد الأبيض ناحية قرية النيرة التابعة للوحدة المحلية لمركز ومدينة إهناسيا بمحافظة بنى سويف ، وفقاً للوحة وجدول الإحداثيات المرفقين ، بالمجان ، لصالح مديرية التربية والتعليم بالمحافظة لإقامة مجمع مدارس .

(المادة الثانية)

يُنشر هذا القرار فى الجريدة الرسمية ، وعلى الجهات المختصة تنفيذه .

صدر برئاسة مجلس الوزراء فى ٩ جمادى الآخرة سنة ١٤٤٧ هـ

(الموافق ٣٠ نوفمبر سنة ٢٠٢٥ م) .

رئيس مجلس الوزراء

دكتور/ مصطفى كمال ممدوح

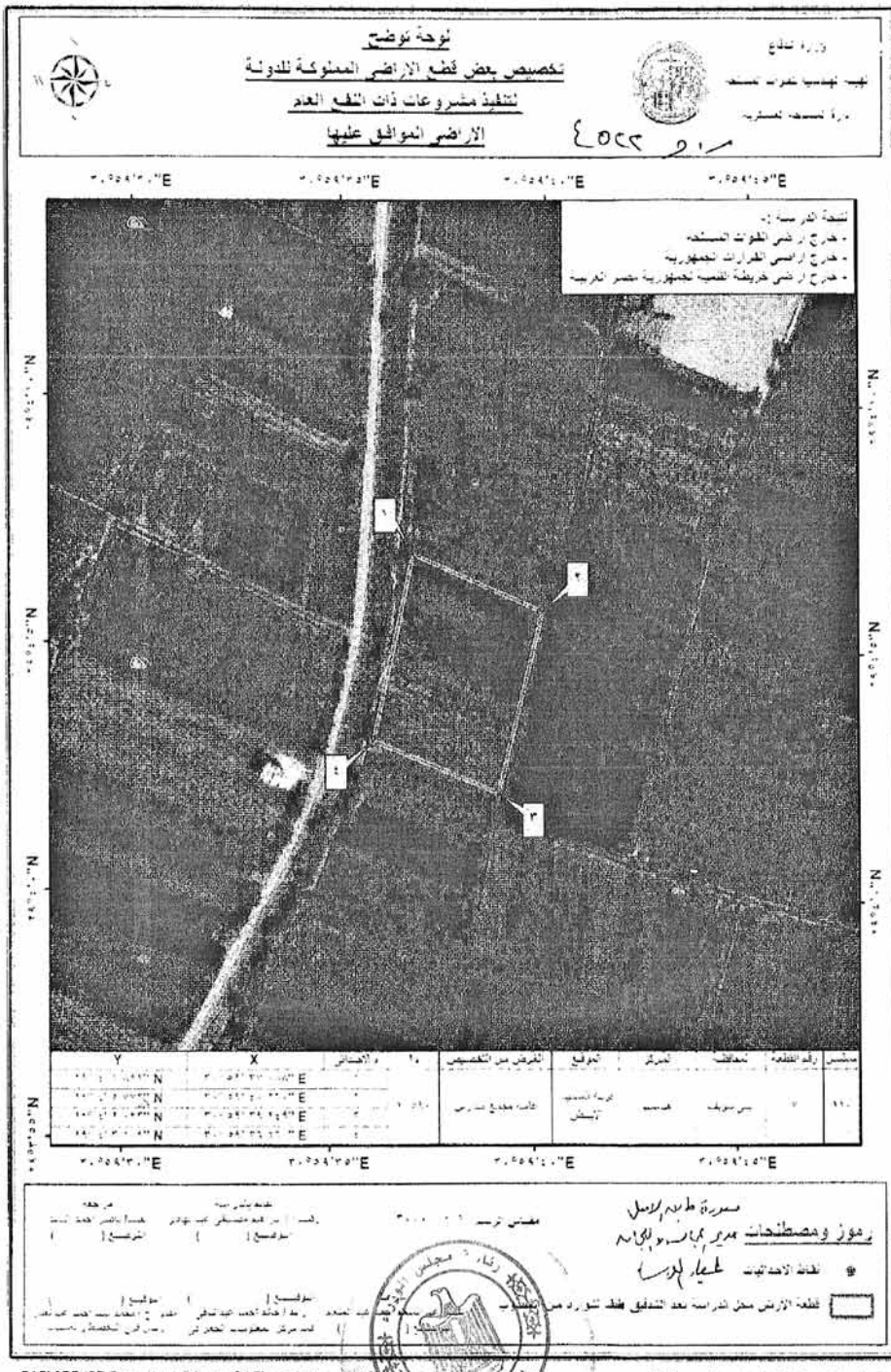

قرار رئيس مجلس الوزراء

رقم ٤٥٢٣ لسنة ٢٠٢٥

رئيس مجلس الوزراء

بعد الاطلاع على الدستور ؛

وعلى قانون نظام الإدارة المحلية الصادر بالقانون رقم ٤٣ لسنة ١٩٧٩ وتعديلاته ؛

وعلى المرسوم بقانون رقم ١١٦ لسنة ٢٠١١ بحل المجالس الشعبية المحلية ؛

وعلى طلب محافظ قنا ؛

وعلى ما عرضه وزير التنمية المحلية ؛

قرر:

(المادة الأولى)

تخصص قطعة أرض من أملاك الدولة الخاصة بمساحة ٢٦٢٥ م^٢ ضمن حوض الزعفران زمام قرية الحبيلات ، الشرقية ناحية قرية قصير بخانس التابعة للوحدة المحلية لمركز ومدينة أبو تشت بمحافظة قنا ، وفقاً للوحة وجدول الإحداثيات المرفقين ، بالمجان ، لصالح الأزهر الشريف ، لإقامة معهد فتيات أزهى .

(المادة الثانية)

يُنشر هذا القرار فى الجريدة الرسمية ، وعلى الجهات المختصة تنفيذه .

صدر برئاسة مجلس الوزراء فى ٩ جمادى الآخرة سنة ١٤٤٧ هـ

(الموافق ٣٠ نوفمبر سنة ٢٠٢٥ م) .

رئيس مجلس الوزراء

دكتور/ مصطفى كمال مدبولى



قرار رئيس مجلس الوزراء

رقم ٤٥٢٤ لسنة ٢٠٢٥

رئيس مجلس الوزراء

بعد الاطلاع على الدستور ؛

وعلى قانون نظام الإدارة المحلية الصادر بالقانون رقم ٤٣ لسنة ١٩٧٩ وتعديلاته ؛

وعلى المرسوم بقانون رقم ١١٦ لسنة ٢٠١١ بحل المجالس الشعبية المحلية ؛

وعلى طلب محافظ الدقهلية ؛

وعلى ما عرضه وزير التنمية المحلية ؛

قرر:

(المادة الأولى)

تخصص قطعة أرض من أملاك الدولة الخاصة بمساحة ٢١٠٦٠ م ضمن القطعة رقم (٥) بحوض البركة نمرة (١٠٠) قسم أول بحى عرفات شلباية زمام مدينة المنزلة بمحافظة الدقهلية ، وفقاً للوحة وجدول الإحداثيات المرفقين ، بالمجان ، لصالح مديرية التربية والتعليم بالمحافظة لإقامة مبنى للإدارة التعليمية .

(المادة الثانية)

يُنشر هذا القرار فى الجريدة الرسمية ، وعلى الجهات المختصة تنفيذه .

صدر برئاسة مجلس الوزراء فى ٩ جمادى الآخرة سنة ١٤٤٧ هـ

(الموافق ٣٠ نوفمبر سنة ٢٠٢٥ م) .

رئيس مجلس الوزراء

دكتور/ مصطفى كمال مدبولى



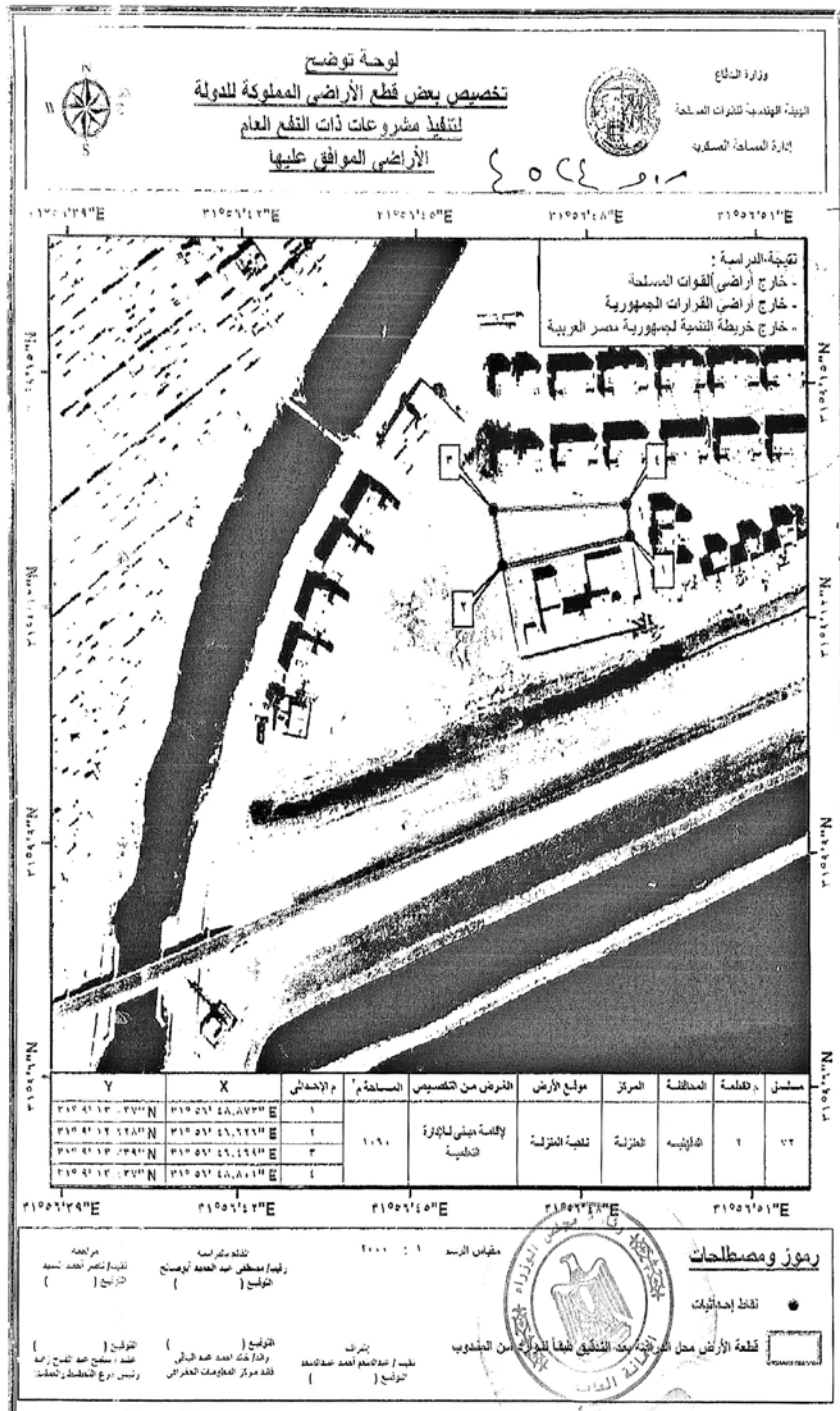

قرار رئيس مجلس الوزراء

رقم ٤٥٢٥ لسنة ٢٠٢٥

رئيس مجلس الوزراء

بعد الاطلاع على الدستور ؛

وعلى قانون نظام الإدارة المحلية الصادر بالقانون رقم ٤٣ لسنة ١٩٧٩ وتعديلاته ؛

وعلى المرسوم بقانون رقم ١١٦ لسنة ٢٠١١ بحل المجالس الشعبية المحلية ؛

وعلى طلب محافظ بنى سويف ؛

وعلى ما عرضته وزيرة التنمية المحلية ؛

قرر:

(المادة الأولى)

تخصص قطعة أرض من أملاك الدولة الخاصة بمساحة ٢م٤٠٠ زمام قرية بنى خليل ناحية قرية جزيرة ببا التابعة للوحدة المحلية لمركز ومدينة ببا بمحافظة بنى سويف ، وفقاً للوحة وجدول الإحداثيات المرفقين ، بالمجان ، لصالح الهيئة القومية لمياه الشرب والصرف الصحى لإقامة محطة رفع صرف صحى .

(المادة الثانية)

يُنشر هذا القرار فى الجريدة الرسمية ، وعلى الجهات المختصة تنفيذه .

صدر برئاسة مجلس الوزراء فى ٩ جمادى الآخرة سنة ١٤٤٧ هـ

(الموافق ٣٠ نوفمبر سنة ٢٠٢٥ م) .

رئيس مجلس الوزراء

دكتور/ مصطفى كمال مدبولى



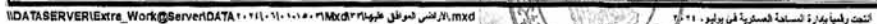

قرار رئيس مجلس الوزراء

رقم ٤٥٢٦ لسنة ٢٠٢٥

رئيس مجلس الوزراء

بعد الاطلاع على الدستور ؛

وعلى قانون نظام الإدارة المحلية الصادر بالقانون رقم ٤٣ لسنة ١٩٧٩ وتعديلاته ؛

وعلى المرسوم بقانون رقم ١١٦ لسنة ٢٠١١ بحل المجالس الشعبية المحلية ؛

وعلى طلب محافظ بنى سويف ؛

وعلى ما عرضته وزيرة التنمية المحلية ؛

قرر:

(المادة الأولى)

تخصص قطعة أرض من أملاك الدولة الخاصة بمساحة ٢٦٠٠ م^٢ ضمن حوض دابر الناحية زمام قرية جبل النور ناحية قرية جزيرة ببا التابعة للوحدة المحلية لمركز ومدينة ببا بمحافظة بنى سويف وفقاً للوحة وجدول الإحداثيات المرفقين ، بالمجان ، لصالح مديرية التضامن الاجتماعى بالمحافظة لإقامة وحدة تضامن اجتماعى .

(المادة الثانية)

يُنشر هذا القرار فى الجريدة الرسمية ، وعلى الجهات المختصة تنفيذه .

صدر برئاسة مجلس الوزراء فى ٩ جمادى الآخرة سنة ١٤٤٧ هـ

(الموافق ٣٠ نوفمبر سنة ٢٠٢٥ م) .

رئيس مجلس الوزراء

دكتور/ مصطفى كمال مدبولى



قرار رئيس مجلس الوزراء

رقم ٤٥٢٧ لسنة ٢٠٢٥

رئيس مجلس الوزراء

بعد الاطلاع على الدستور ؛

وعلى قانون نظام الإدارة المحلية الصادر بالقانون رقم ٤٣ لسنة ١٩٧٩ وتعديلاته ؛

وعلى المرسوم بقانون رقم ١١٦ لسنة ٢٠١١ بحل المجالس الشعبية المحلية ؛

وعلى قانون التنمية المتكاملة فى شبه جزيرة سيناء الصادر بالمرسوم بقانون رقم

١٤ لسنة ٢٠١٢ ؛

وعلى طلب محافظ جنوب سيناء ؛

وبعد موافقة الجهاز الوطنى لتنمية شبه جزيرة سيناء ؛

وعلى ما عرضته وزيرة التنمية المحلية ؛

قرر:

(المادة الأولى)

تخصص قطعة أرض من أملاك الدولة الخاصة بمساحة ١٥٨٧ م^٢ كائنة بزمام قرية الرملة التابعة للوحدة المحلية لمركز ومدينة أبو زنيمة بمحافظة جنوب سيناء ، وفقاً للوحة وجدول الإحداثيات المرفقين ، بالمجان ، لصالح الهيئة العامة للأبنية التعليمية، لتوفيق وضع مدرسة المعين للتعليم الأساسى المقامة عليها .

(المادة الثانية)

يُنشر هذا القرار فى الجريدة الرسمية ، وعلى الجهات المختصة تنفيذه .

صدر برئاسة مجلس الوزراء فى ٩ جمادى الآخرة سنة ١٤٤٧ هـ

(الموافق ٣٠ نوفمبر سنة ٢٠٢٥ م) .

رئيس مجلس الوزراء

دكتور/ مصطفى كمال مدبولى

قرار رئيس مجلس الوزراء

رقم ٤٥٢٨ لسنة ٢٠٢٥

رئيس مجلس الوزراء

بعد الاطلاع على الدستور ؛

وعلى قانون نظام الإدارة المحلية الصادر بالقانون رقم ٤٣ لسنة ١٩٧٩ وتعديلاته ؛

وعلى المرسوم بقانون رقم ١١٦ لسنة ٢٠١١ بحل المجالس الشعبية المحلية ؛

وعلى طلب محافظ بنى سويف ؛

وعلى ما عرضه وزير التنمية المحلية ؛

قرر:

(المادة الأولى)

تخصص قطعة أرض من أملاك الدولة الخاصة (تبرع المواطن / إبراهيم إبراهيم إسماعيل حسانين) بمساحة ٢م٢١٠٠ ضمن حوض الجرف نمرة (٢٨) زمام قرية شنرا التابعة للوحدة المحلية لمركز ومدينة الفشن بمحافظة بنى سويف ، وفقاً للوحة وجدول الإحداثيات المرفقين بالمجان ، لصالح وزارة التربية والتعليم والتعليم الفنى لإقامة مدرسة للتعليم الثانوى .

(المادة الثانية)

يُنشر هذا القرار فى الجريدة الرسمية ، وعلى الجهات المختصة تنفيذه .

صدر برئاسة مجلس الوزراء فى ٩ جمادى الآخرة سنة ١٤٤٧ هـ

(الموافق ٣٠ نوفمبر سنة ٢٠٢٥ م) .

رئيس مجلس الوزراء

دكتور/ مصطفى كمال مدبولي



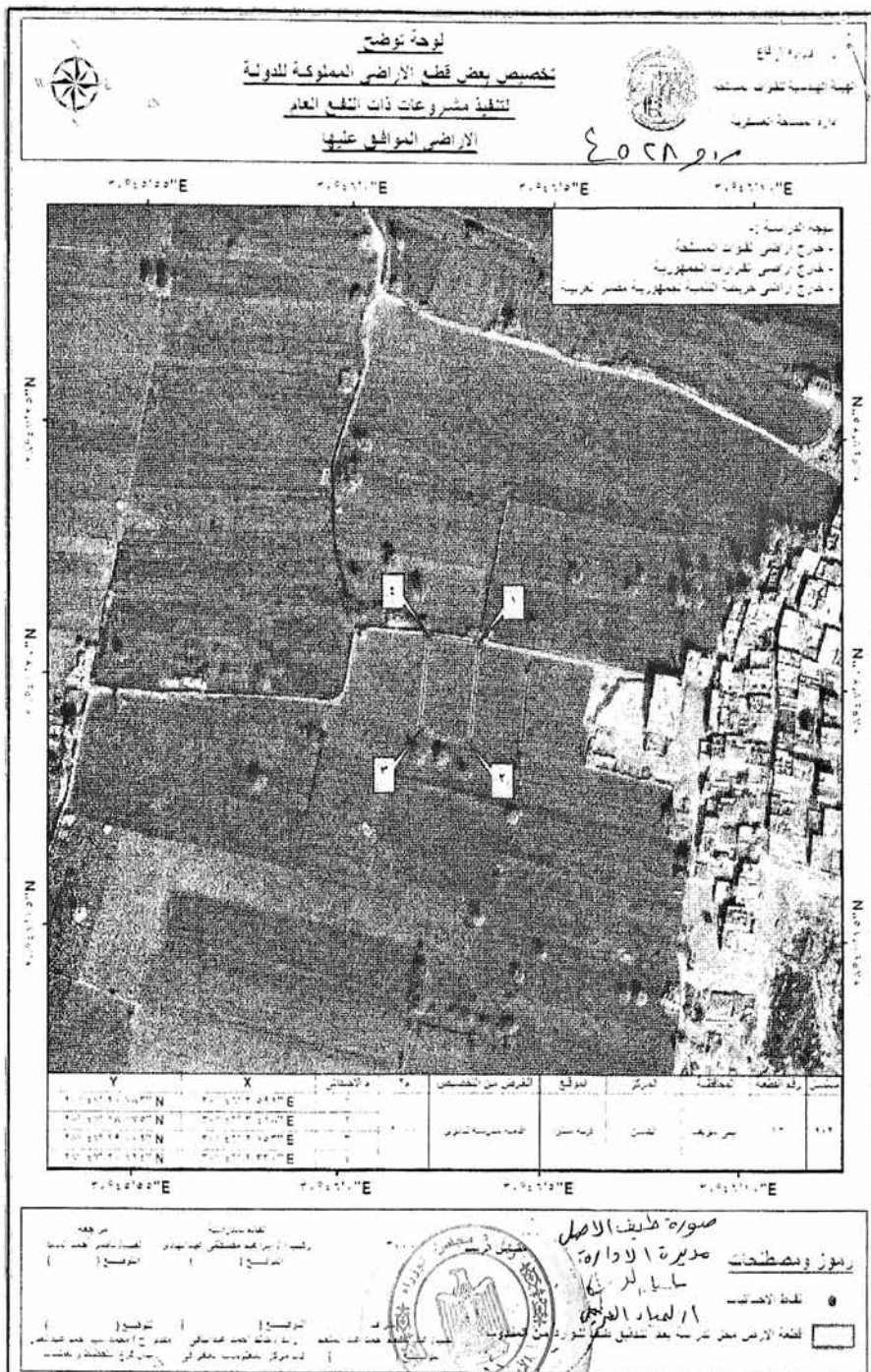

قرار رئيس مجلس الوزراء

رقم ٤٥٢٩ لسنة ٢٠٢٥

رئيس مجلس الوزراء

بعد الاطلاع على الدستور ؛

وعلى قانون نظام الإدارة المحلية الصادر بالقانون رقم ٤٣ لسنة ١٩٧٩ وتعديلاته ؛

وعلى المرسوم بقانون رقم ١١٦ لسنة ٢٠١١ بحل المجالس الشعبية المحلية ؛

وعلى طلب محافظ دمياط ؛

وعلى ما عرضته وزيرة التنمية المحلية ؛

قرر:

(المادة الأولى)

تخصص قطعة أرض من أملاك الدولة الخاصة (تبرع المواطن/ مختار يوسف على شتيوى) بمساحة ٢٢٩٠ م^٢ ضمن حوض الروضة زمام قرية أبو راشد ناحية قرية كفر الوسطانى التابعة للوحدة المحلية لمركز ومدينة كفر سعد بمحافظة دمياط ، وفقاً للوحة وجدول الإحداثيات المرفقين ، بالمجان ، لصالح شركة مياه الشرب والصرف الصحى بدمياط (التابعة للشركة القابضة لمياه الشرب والصرف الصحى) لإقامة محطة رفع صرف صحى .

(المادة الثانية)

يُنشر هذا القرار فى الجريدة الرسمية ، وعلى الجهات المختصة تنفيذه .

صدر برئاسة مجلس الوزراء فى ٩ جمادى الآخرة سنة ١٤٤٧ هـ

(الموافق ٣٠ نوفمبر سنة ٢٠٢٥ م) .

رئيس مجلس الوزراء

دكتور/ مصطفى كمال مدبولى



٤٥٢٩

محافظة رفيع صريف صحي بقرية أبو راشد حوض الروضة

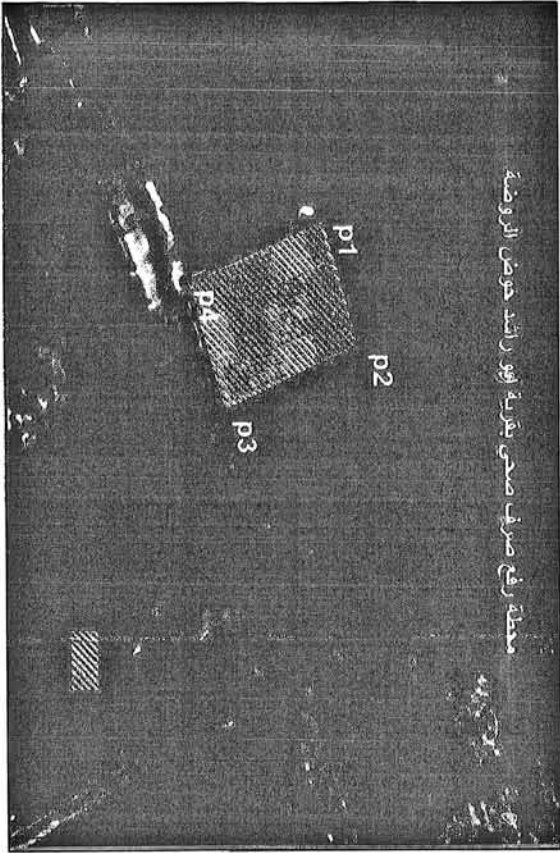

محدد نظم الموطونات الجغرافية

رئيس
قسم المخططات الكائنية
رئيسا

المهندس المختص
فريقا

3/7/2024

٣٤,٤٤
١٩,٧٣
٢٥,٥٩
١٤,١٢

بيانات القطعة		
الرقع من التخصيص	الاقعة محظرة رقم صرق صحي	
العلوان	القرية أبو راشد حوض الروضة الوسطاني	
المركز / المدينة	كلر سعد	
رقع موطنة وزارة الدفاع	3772/14	
الخيز العمراني	خارج الخيز العمراني	
المساحة	290 متر مربع	
المساحة بالقدان	1.76 هكتار	
المنفعة	تبرع	

WGS_1984

Y (N)	X (E)	النقاط
31 22' 8.119"	31 35' 41.364"	P1
31 22' 8.271"	31 35' 41.881"	P2
31 22' 7.672"	31 35' 41.146"	P3
31 22' 7.507"	31 35' 41.623"	P4
		P5
		P6

قرار رئيس مجلس الوزراء

رقم ٤٥٣٠ لسنة ٢٠٢٥

رئيس مجلس الوزراء

بعد الاطلاع على الدستور ؛

وعلى قانون نظام الإدارة المحلية الصادر بالقانون رقم ٤٣ لسنة ١٩٧٩ وتعديلاته ؛

وعلى المرسوم بقانون رقم ١١٦ لسنة ٢٠١١ بحل المجالس الشعبية المحلية ؛

وعلى طلب محافظ الوادى الجديد ؛

وعلى ما عرضته وزيرة التنمية المحلية ؛

قرر:

(المادة الأولى)

تخصص قطعة أرض من أملاك الدولة الخاصة بمساحة ٢١٤٩٦ م كائنة بمنطقة ميدان الجامع زمام مدينة موط التابعة للوحدة المحلية لمركز ومدينة الداخلة بمحافظة الوادى الجديد ، وفقاً للوحة وجدول الإحداثيات المرفقين ، بالمجان ، لصالح الإدارة المركزية لمنطقة الوادى الجديد الأزهرية ، لتوفيق وضع معهد موط الابتدائى الأزهرى المقام عليها .

(المادة الثانية)

يُنشر هذا القرار فى الجريدة الرسمية ، وعلى الجهات المختصة تنفيذه .

صدر برئاسة مجلس الوزراء فى ٩ جمادى الآخرة سنة ١٤٤٧ هـ

(الموافق ٣٠ نوفمبر سنة ٢٠٢٥ م) .

رئيس مجلس الوزراء

دكتور/ مصطفى كمال مدبولى

قرار رئيس مجلس الوزراء

رقم ٤٥٣١ لسنة ٢٠٢٥

رئيس مجلس الوزراء

بعد الاطلاع على الدستور ؛

وعلى قانون نظام الإدارة المحلية الصادر بالقانون رقم ٤٣ لسنة ١٩٧٩ وتعديلاته ؛

وعلى المرسوم بقانون رقم ١١٦ لسنة ٢٠١١ بحل المجالس الشعبية المحلية ؛

وعلى طلب محافظ سوهاج ؛

وعلى ما عرضته وزيرة التنمية المحلية ؛

قرر:

(المادة الأولى)

تخصص قطعة أرض من أملاك الدولة الخاصة بمساحة ٢م ١٧٩٩ ضمن القطعة رقم (٤١) بحوض القصالى نمرة (٢) زمام قرية أولاد إسماعيل التابعة للوحدة المحلية لمركز ومدينة المراغة بمحافظة سوهاج ، وفقاً للوحة وجدول الإحداثيات المرفقين ، بالمجان ، لصالح مديرية الصحة والسكان بالمحافظة ، لإقامة مركز طبي .

(المادة الثانية)

يُنشر هذا القرار فى الجريدة الرسمية ، وعلى الجهات المختصة تنفيذه .

صدر برئاسة مجلس الوزراء فى ٩ جمادى الآخرة سنة ١٤٤٧ هـ

(الموافق ٣٠ نوفمبر سنة ٢٠٢٥ م) .

رئيس مجلس الوزراء

دكتور/ مصطفى كمال مدبولي

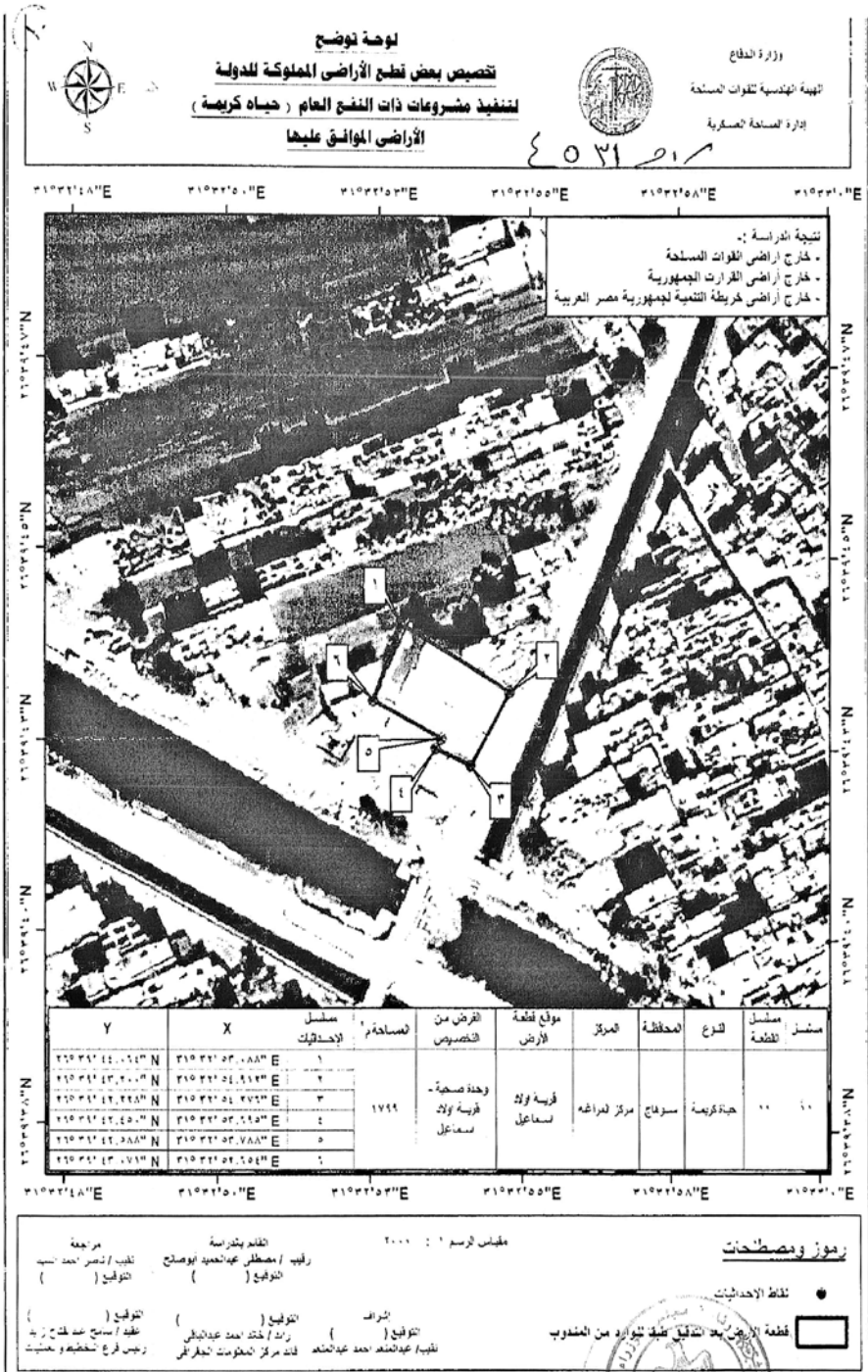

قرار رئيس مجلس الوزراء

رقم ٤٦٦٥ لسنة ٢٠٢٥

رئيس مجلس الوزراء

بعد الاطلاع على الدستور ؛
وعلى قانون نظام الإدارة المحلية الصادر بالقانون رقم ٤٣ لسنة ١٩٧٩ وتعديلاته ؛
وعلى المرسوم بقانون رقم ١١٦ لسنة ٢٠١١ بحل المجالس الشعبية المحلية ؛
وعلى طلب محافظ الفيوم ؛
وعلى ما عرضته وزيرة التنمية المحلية ؛

قرر:

(المادة الأولى)

تخصص قطعة أرض من أملاك الدولة الخاصة بمساحة ٢٢٥٥ م^٢ ضمن القطعة رقم (١٧٤) بحوض الجبل نمرة (٦٤) زمام مدينة طامية بمحافظة الفيوم ، وفقاً للوحة وجدول الإحداثيات المرفقين ، بالإيجار الاسمى ، لصالح مديرية التموين والتجارة الداخلية بالمحافظة لإقامة مبنى إدارة تموين طامية .

(المادة الثانية)

يُنشر هذا القرار فى الجريدة الرسمية ، وعلى الجهات المختصة تنفيذه .

صدر برئاسة مجلس الوزراء فى ٢٣ جمادى الآخرة سنة ١٤٤٧ هـ

(الموافق ١٤ ديسمبر سنة ٢٠٢٥ م) .

رئيس مجلس الوزراء

دكتور/ مصطفى كمال مدبولى



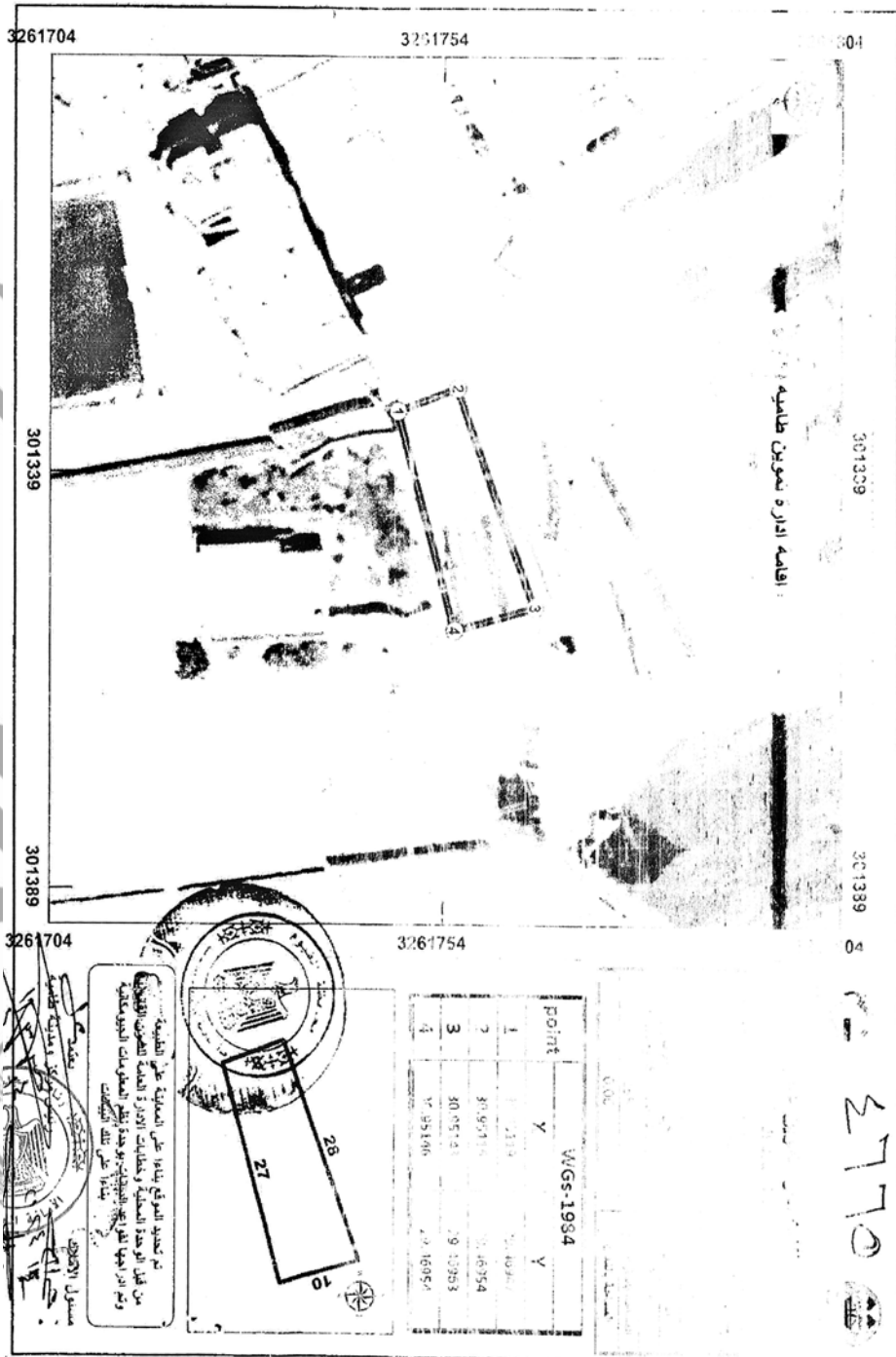

قرار رئيس مجلس الوزراء

رقم ٤٦٧٥ لسنة ٢٠٢٥

رئيس مجلس الوزراء

بعد الاطلاع على الدستور ؛

وعلى قانون نظام الإدارة المحلية الصادر بالقانون رقم ٤٣ لسنة ١٩٧٩ وتعديلاته ؛

وعلى المرسوم بقانون رقم ١١٦ لسنة ٢٠١١ بحل المجالس الشعبية المحلية ؛

وعلى طلب محافظ المنوفية ؛

وعلى ما عرضته وزيرة التنمية المحلية ؛

قرر:

(المادة الأولى)

تخصص قطعة أرض (تبرع المواطن / خطاب عرفة عبد الفتاح خطاب) بمساحة ٢٢١٠٠ م^٢ كائنة بالقطع أرقام (١٢٠ / A ، ١٢١ / A ، ١٤٣ / A ، ٢٥١ / A) من (١٤٤) ضمن حوض الفيض الصغير الشرقى نمرة (٣) بعزبة الشنشورية زمام قرية كفر الفرعونية ناحية قرية ساقية أبو شعرة التابعة لمركز ومدينة أشمون بمحافظة المنوفية ، وفقاً للوحة وجدول الإحداثيات المرفقين ، بالمجان ، لصالح الهيئة العامة للأبنية التعليمية ، لإقامة مدرسة تعليم أساسى .

(المادة الثانية)

يُنشر هذا القرار فى الجريدة الرسمية ، وعلى الجهات المختصة تنفيذه .

صدر برئاسة مجلس الوزراء فى ٢٣ جمادى الآخرة سنة ١٤٤٧ هـ

(الموافق ١٤ ديسمبر سنة ٢٠٢٥ م) .

رئيس مجلس الوزراء

دكتور/ مصطفى كمال مدبولى



قرار رئيس مجلس الوزراء

رقم ٤٦٧٦ لسنة ٢٠٢٥

رئيس مجلس الوزراء

بعد الاطلاع على الدستور ؛
وعلى قانون نظام الإدارة المحلية الصادر بالقانون رقم ٤٣ لسنة ١٩٧٩ وتعديلاته ؛
وعلى المرسوم بقانون رقم ١١٦ لسنة ٢٠١١ بحل المجالس الشعبية المحلية ؛
وعلى طلب محافظ المنوفية ؛
وعلى ما عرضته وزيرة التنمية المحلية ؛

قرر:

(المادة الأولى)

تخصص قطعة أرض من أملاك الدولة الخاصة بمساحة ٢٢٧٥ م^٢ ضمن القطعة رقم (٣) بحوض النعسانة نمرة (١٤) زمام قرية سبك الأحد التابعة للوحدة المحلية لمركز ومدينة أشمون بمحافظة المنوفية ، وفقاً للوحة وجدول الإحداثيات المرفقين ، بالمجان ، لصالح مديرية الشباب والرياضة بالمحافظة ، لإقامة مركز شباب سبك الأحد.

(المادة الثانية)

يُنشر هذا القرار فى الجريدة الرسمية ، وعلى الجهات المختصة تنفيذه .

صدر برئاسة مجلس الوزراء فى ٢٣ جمادى الآخرة سنة ١٤٤٧ هـ

(الموافق ١٤ ديسمبر سنة ٢٠٢٥ م) .

رئيس مجلس الوزراء

دكتور/ مصطفى كمال مدبولي



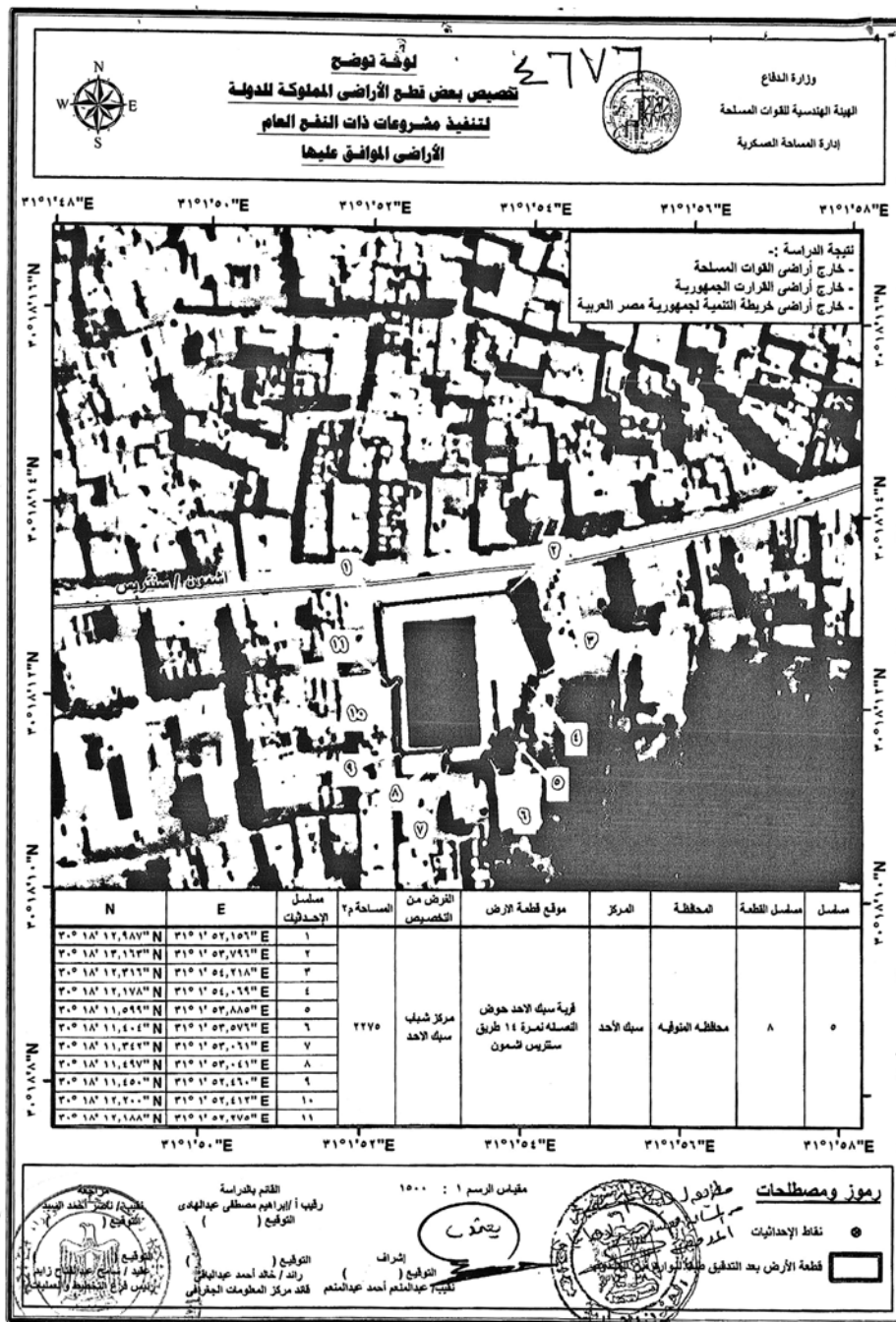

قرار رئيس مجلس الوزراء

رقم ٤٦٧٧ لسنة ٢٠٢٥

رئيس مجلس الوزراء

بعد الاطلاع على الدستور ؛

وعلى قانون نظام الإدارة المحلية الصادر بالقانون رقم ٤٣ لسنة ١٩٧٩ ؛

وعلى المرسوم بقانون رقم ١١٦ لسنة ٢٠١١ بحل المجالس الشعبية المحلية ؛

وعلى طلب محافظ الوادى الجديد ؛

وعلى ما عرضته وزيرة التنمية المحلية ؛

قرر:

(المادة الأولى)

تخصص قطعة أرض من أملاك الدولة الخاصة بمساحة ٢٨٦٠١ م كائنة بطريق موط / الهنداو زمام مدينة موط التابعة للوحدة المحلية لمركز الداخلة بمحافظة الوادى الجديد ، وفقاً للوحة وجدول الإحداثيات المرفقين ، بالمجان ، لصالح مديرية الشباب والرياضة بالمحافظة ، لإقامة صالة مغطاة للألعاب الرياضية .

(المادة الثانية)

يُنشر هذا القرار فى الجريدة الرسمية ، وعلى الجهات المختصة تنفيذه .

صدر برئاسة مجلس الوزراء فى ٢٣ جمادى الآخرة سنة ١٤٤٧ هـ

(الموافق ١٤ ديسمبر سنة ٢٠٢٥ م) .

رئيس مجلس الوزراء

دكتور/ مصطفى كمال مدبولى



قرار رئيس مجلس الوزراء

رقم ٤٦٧٨ لسنة ٢٠٢٥

رئيس مجلس الوزراء

بعد الاطلاع على الدستور ؛

وعلى قانون نظام الإدارة المحلية الصادر بالقانون رقم ٤٣ لسنة ١٩٧٩ وتعديلاته ؛

وعلى المرسوم بقانون رقم ١١٦ لسنة ٢٠١١ بحل المجالس الشعبية المحلية ؛

وعلى طلب محافظ القليوبية ؛

وعلى ما عرضته وزيرة التنمية المحلية ؛

قرر:

(المادة الأولى)

تخصص قطعة أرض (تبرع كل من المواطنين / السيد عبد المنعم على شعبان ، سعيد عبد المنعم على شعبان ، ونجاح عبد المنعم على شعبان) ، بمساحة ٢٢١١١ م^٢ ضمن القطعة رقم (١٨٠) بحوض السرو نمرة (٧) بعزبة النحاس زمام قرية الحصة ناحية قرية مشتهر التابعة للوحدة المحلية ، لمركز ومدينة طوخ ، بمحافظة القليوبية وفقاً للوحة وجدول الإحداثيات المرفقين ، بالمجان ، لصالح الهيئة العامة للأبنية التعليمية ، لإقامة مدرسة ثانوى .

(المادة الثانية)

يُنشر هذا القرار فى الجريدة الرسمية ، وعلى الجهات المختصة تنفيذه .

صدر برئاسة مجلس الوزراء فى ٢٣ جمادى الآخرة سنة ١٤٤٧ هـ

(الموافق ١٤ ديسمبر سنة ٢٠٢٥ م) .

رئيس مجلس الوزراء

دكتور/ مصطفى كمال مدبولي



قرار رئيس مجلس الوزراء

رقم ٤٦٧٩ لسنة ٢٠٢٥

رئيس مجلس الوزراء

بعد الاطلاع على الدستور ؛

وعلى قانون نظام الإدارة المحلية الصادر بالقانون رقم ٤٣ لسنة ١٩٧٩ وتعديلاته ؛

وعلى المرسوم بقانون رقم ١١٦ لسنة ٢٠١١ بحل المجالس الشعبية المحلية ؛

وعلى طلب محافظ الوادى الجديد ؛

وعلى ما عرضته وزيرة التنمية المحلية ؛

قرر:

(المادة الأولى)

تخصص قطعنا الأرض المبينتان فيما بعد من الأراضى المملوكة للدولة ملكية خاصة ، بالمجان ، لصالح مديرية التضامن الاجتماعى بالمحافظة، لإقامة دار حضانة على كل منهما ، وذلك على النحو الآتى :

القطعة الأولى : بمساحة ٢٥٣٣ م كائنة بالقرية الأولى ضمن قرى درب الأربعين (المرحلة الأولى) التابعة للوحدة المحلية لمركز ومدينة باريس بمحافظة الوادى الجديد وفقاً للوحة وجدول الإحداثيات المرفقين ويرمز لها بالحرف (أ) .

القطعة الثانية : بمساحة ٢٥٣٣ م كائنة بالقرية الثانية ضمن قرى درب الأربعين (المرحلة الأولى) التابعة للوحدة المحلية لمركز ومدينة باريس بمحافظة الوادى الجديد، وفقاً للوحة وجدول الإحداثيات المرفقين ويرمز لها بالحرف (ب) .

(المادة الثانية)

يُنشر هذا القرار فى الجريدة الرسمية ، وعلى الجهات المختصة تنفيذه .

صدر برئاسة مجلس الوزراء فى ٢٣ جمادى الآخرة سنة ١٤٤٧ هـ

(الموافق ١٤ ديسمبر سنة ٢٠٢٥ م) .

رئيس مجلس الوزراء

دكتور/ مصطفى كمال ممدوح

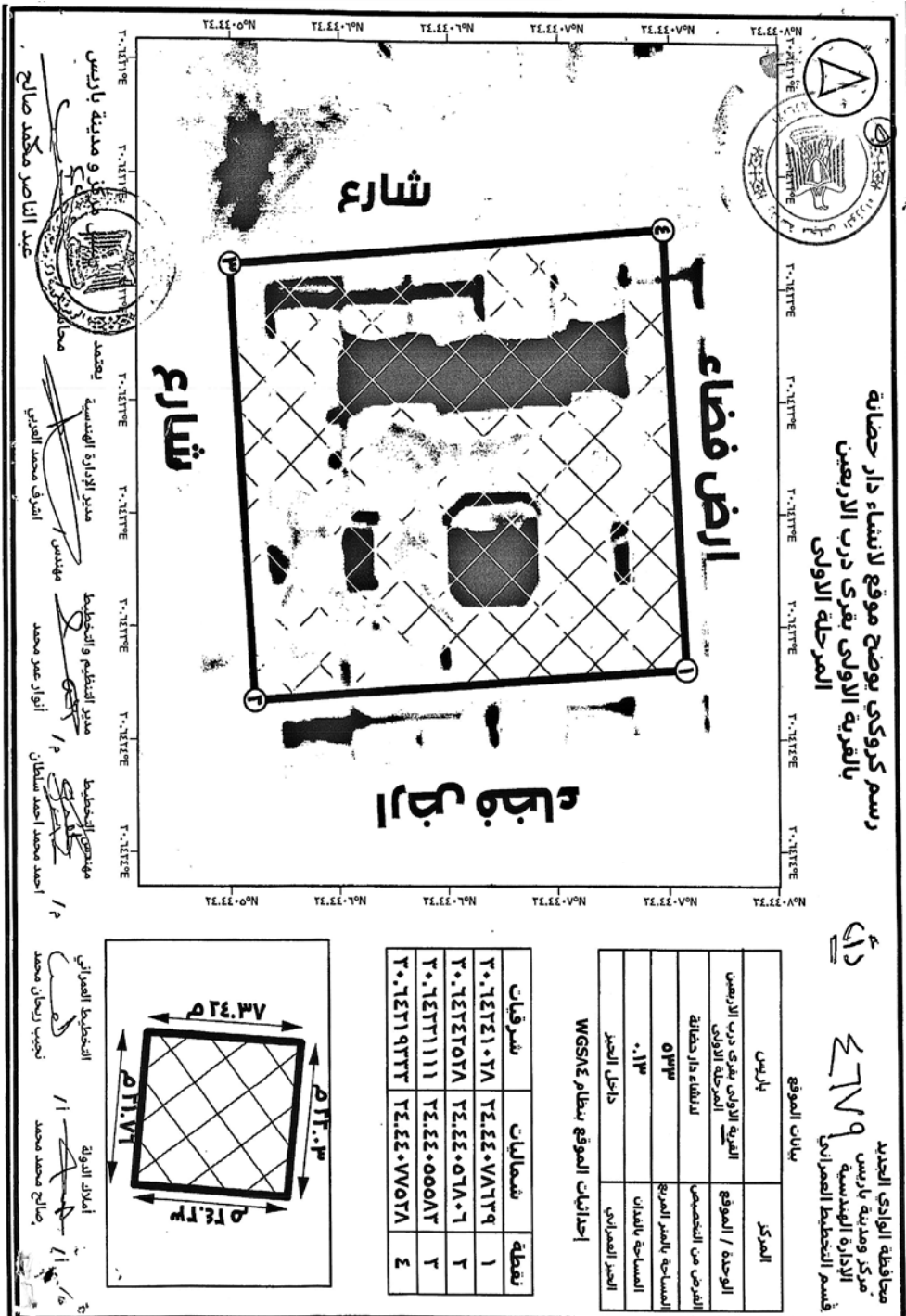

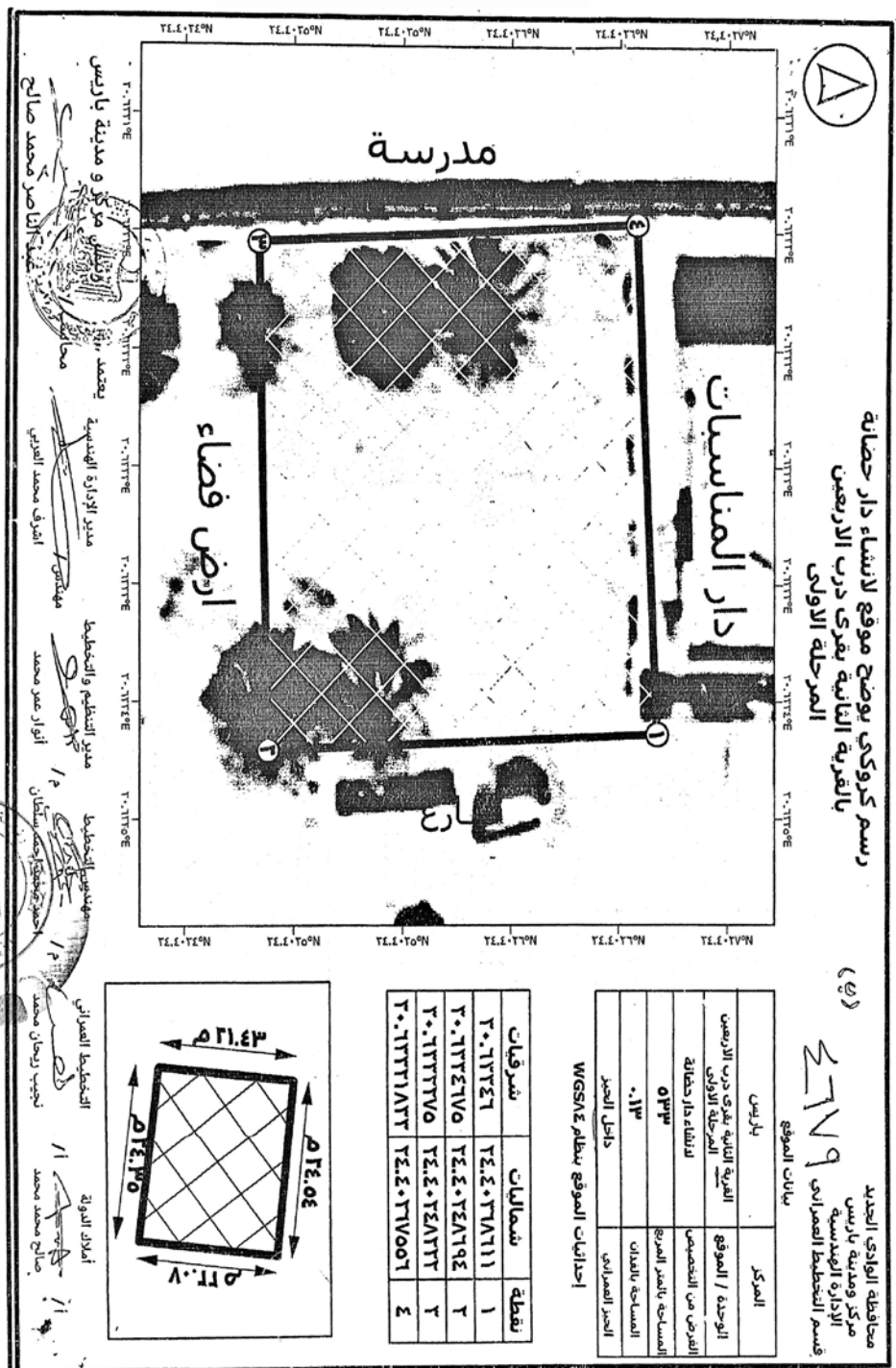

قرار رئيس مجلس الوزراء

رقم ٤٦٨٠ لسنة ٢٠٢٥

رئيس مجلس الوزراء

بعد الاطلاع على الدستور ؛

وعلى قانون نظام الإدارة المحلية الصادر بالقانون رقم ٤٣ لسنة ١٩٧٩ ؛
وعلى المرسوم بقانون رقم ١١٦ لسنة ٢٠١١ بحل المجالس الشعبية المحلية ؛
وعلى قانون التنمية المتكاملة لشبه جزيرة سيناء الصادر بالمرسوم بقانون
رقم ١٤ لسنة ٢٠١٢ ؛

وعلى قرار رئيس الجمهورية رقم ١٢٨ لسنة ٢٠٢٢ باستثناء مدينتى شرم الشيخ
ودهب وقطاع خليج العقبة السياحى بمحافظة جنوب سيناء من الخضوع لأحكام قانون
التنمية المتكاملة فى شبه جزيرة سيناء ؛
وعلى طلب محافظ جنوب سيناء ؛
وعلى ما عرضته وزيرة التنمية المحلية ؛

قرر:

(المادة الأولى)

تخصص قطعة أرض من أملاك الدولة الخاصة بمساحة ٢١٠,٠٠٠ م^٢ بالطريق
الأوسط زمام مدينة شرم الشيخ بمحافظة جنوب سيناء ، وفقاً للوحة وجدول الإحداثيات
المرفقين ، بالمجان ، لصالح وزارة العدل ، لإقامة مقر لمأمورية استئناف جنوب سيناء
وملحقاتها (مكاتب إدارية واستراحات) .

(المادة الثانية)

يُنشر هذا القرار فى الجريدة الرسمية ، وعلى الجهات المختصة تنفيذه .

صدر برئاسة مجلس الوزراء فى ٢٣ جمادى الآخرة سنة ١٤٤٧ هـ

(الموافق ١٤ ديسمبر سنة ٢٠٢٥ م) .

رئيس مجلس الوزراء

دكتور/ مصطفى كمال مدبولى

قرار رئيس مجلس الوزراء

رقم ٤٦٨١ لسنة ٢٠٢٥

رئيس مجلس الوزراء

بعد الاطلاع على الدستور ؛

وعلى قانون نظام الإدارة المحلية الصادر بالقانون رقم ٤٣ لسنة ١٩٧٩ ؛

وعلى المرسوم بقانون رقم ١١٦ لسنة ٢٠١١ بحل المجالس الشعبية المحلية ؛

وعلى طلب محافظ سوهاج ؛

وعلى ما عرضته وزيرة التنمية المحلية ؛

قرر:

(المادة الأولى)

تخصص قطعة أرض من أملاك الدولة الخاصة بمساحة ٢م١٦٠٠ ضمن ترعة السوهاجية الملغاة زمام قرية كوم السعادة ناحية قرية المدمر التابعة للوحدة المحلية لمركز ومدينة طما بمحافظة سوهاج ، وفقاً للوحة وجدول الإحداثيات المرفقين ، بالمجان ، لصالح مديرية الشباب والرياضة بالمحافظة ، لإقامة مركز شباب كوم السعادة .

(المادة الثانية)

يُنشر هذا القرار فى الجريدة الرسمية ، وعلى الجهات المختصة تنفيذه .

صدر برئاسة مجلس الوزراء فى ٢٣ جمادى الآخرة سنة ١٤٤٧ هـ

(الموافق ١٤ ديسمبر سنة ٢٠٢٥ م) .

رئيس مجلس الوزراء

دكتور/ مصطفى كمال مدبولي

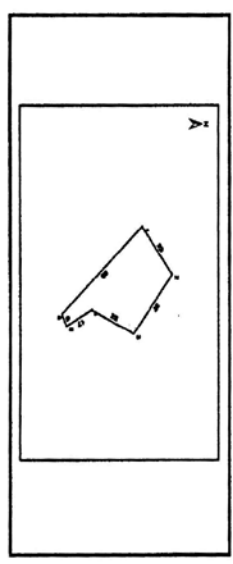

٤٦٨١

 محافظة سوهاج مركز ومدينة طما الجمهورية الجديدة بالمر اسم المشروع / مركز شهاب كوم المساحة بوهات الموقع	
المساحة ٢ م ١٦٠٠٠ ٠,٣٨ فدان	رقم طلب الإقادة العامة ١٤ / ١٥١١٥
المركز الأرض من التخصيص الجبهة المخصص لها موقعها من الحوز العام الملكية المساحة ٢ م ٠,٣٨ فدان رقم طلب الإقادة العامة	

Point	X	Y
١	٥٣١ ٢٥٥ ٢,١٢٥٣	٥٢٦ ٤٥٢ ١٨,٩٤٨٣
٢	٥٣١ ٢٥٥ ٢,٩٤١٣	٥٢٦ ٤٥٢ ١٩,٥٤١٣
٣	٥٣١ ٢٥٥ ٣,٩٩١٣	٥٢٦ ٤٥٢ ١٨,٨٠٤٣
٤	٥٣١ ٢٥٥ ٣,٥٨٧٣	٥٢٦ ٤٥٢ ١٧,٩٦٥٣
٥	٣١٥ ٢٥٥ ٣,٨٧٥٣	٢٦٥ ٤٥٢ ١٧,٤٧٢٣
٦	٣١٥ ٢٥٥ ٣,١٧٠٣	٢٦٥ ٤٥٢ ١٧,٣٧٢٣

تم تحديد مساحة وإحداثيات وحدود الموقع بإدعاء على الرقعة
 على الطبيعة من قبل الوحدة المحلية ومراجعة المساحة
 والاحداثيات من قبل المختصين بالمحافظة وبمطابق لما تم
 عرضه في المذكرات المرفوعة من قبل الوحدة
 المحلية
 الإدارة المحلية
 ٢٠٢٥

٥٠٥
 ٥٠٥
 ٥٠٥

قرار رئيس مجلس الوزراء

رقم ٤٦٨٢ لسنة ٢٠٢٥

رئيس مجلس الوزراء

بعد الاطلاع على الدستور ؛

وعلى قانون نظام الإدارة المحلية الصادر بالقانون رقم ٤٣ لسنة ١٩٧٩ ؛

وعلى المرسوم بقانون رقم ١١٦ لسنة ٢٠١١ بحل المجالس الشعبية المحلية ؛

وعلى طلب محافظ سوهاج ؛

وعلى ما عرضته وزيرة التنمية المحلية ؛

قرر:

(المادة الأولى)

تخصص قطعة أرض من أملاك الدولة الخاصة بمساحة ٢٠٢١٦٨ م ضمن ترعة السوهاجية الملغاة بحوض البساتين نمرة (٢) زمام قرية الغريزات التابعة للوحدة المحلية لمركز ومدينة المراغة بمحافظة سوهاج ، وفقاً للوحة وجدول الإحداثيات المرفقين ، بالمجان ، لصالح مديرية الشباب والرياضة بالمحافظة ، لإقامة مركز شباب نجع عبد الرحيم .

(المادة الثانية)

يُنشر هذا القرار فى الجريدة الرسمية ، وعلى الجهات المختصة تنفيذه .

صدر برئاسة مجلس الوزراء فى ٢٣ جمادى الآخرة سنة ١٤٤٧ هـ

(الموافق ١٤ ديسمبر سنة ٢٠٢٥ م) .

رئيس مجلس الوزراء

دكتور/ مصطفى كمال ممدوح



صورة من جوجل للموقع

٤٦٨٢

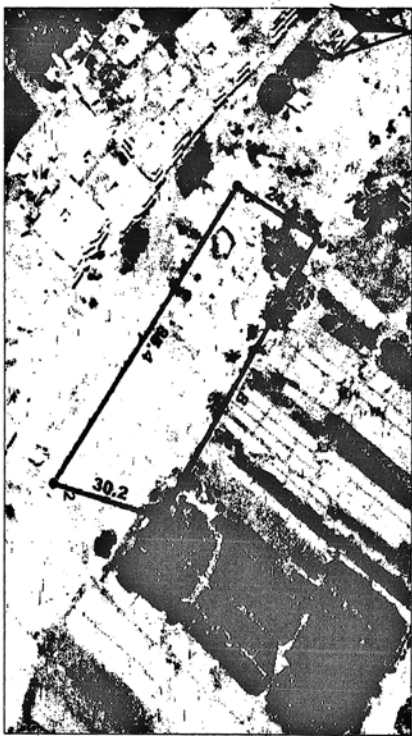
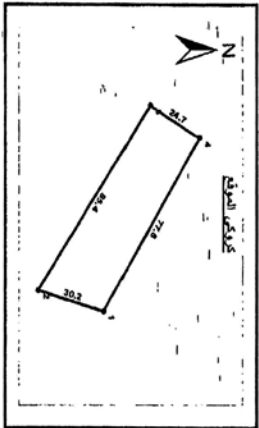
تم تحديد مساحة وبلغت وحدون الموقع يتألفا على الرقعة على الطبيعة من قبل الوحدة المحلية ومراجعة المساحة والاحداثيات من قبل المختصين بالمحافظة وطبقا لما تم عرضه في المذكرات المروضة من قبل الوحدة

محافظة الإسماعيلية
إدارة الأراضي
م. إسماعيلية

Point	X	Y
١	٥٣١ ٣٢ ٥٤.٩١٧	٥٢٦ ٣٧ ٤٥.٧١٦
٢	٥٣١ ٣٢ ٥٧.٢٨٨	٥٢٦ ٣٧ ٤٤.٣٤٣
٣	٥٣١ ٣٢ ٥٦.٩٩٧	٥٢٦ ٣٧ ٤٣.٣٩٩
٤	٥٣١ ٣٢ ٥٤.٤٨٩	٥٢٦ ٣٧ ٤٥.٠١٦

المركز	بيانات الموقع
الرقعة	مركز شهاب
القرص من التخصيص	مديرية الشهاب والرياضة
الجهة المخصص لها	سوهاج
موقعها من الجوز المرادي	خارج النور
المساحة م ^٢	٢ ٣١٦٨
المساحة بإقذان	٠.٥١٦
رقم خطيب المنطقة العامة	١٤/٥١١٥

قرار رئيس مجلس الوزراء

رقم ٤٦٨٣ لسنة ٢٠٢٥

رئيس مجلس الوزراء

بعد الاطلاع على الدستور ؛

وعلى قانون نظام الإدارة المحلية الصادر بالقانون رقم ٤٣ لسنة ١٩٧٩ وتعديلاته ؛

وعلى المرسوم بقانون رقم ١١٦ لسنة ٢٠١١ بحل المجالس الشعبية المحلية ؛

وعلى طلب محافظ المنوفية ؛

وعلى ما عرضته وزيرة التنمية المحلية ؛

قرر :

(المادة الأولى)

تخصص قطعاً أرض من أملاك الدولة الخاصة بمساحة ٢٩٢٩ م (الأولى)
ضمن القطعة رقم ٨٠ / A بمساحة ٢٧٦١ م والثانية ضمن القطعة رقم ٨٠ / B
بمساحة ٢١٦٨ م بحوض دايير الناحية نمره (١٢) بجوار مدرسة البنات الابتدائية
زمام قرية سملاى ناحية قرية ساقية أبو شعرة التابعة للوحدة المحلية لمركز ومدينة
أشمون بمحافظة المنوفية ، وفقاً للوحة وجدول الإحداثيات المرفقين ، بالمجان ،
لصالح مديرية الشباب والرياضة بالمحافظة ، لإقامة مركز شباب وملعب .

(المادة الثانية)

يُنشر هذا القرار فى الجريدة الرسمية ، وعلى الجهات المختصة تنفيذه .

صدر برئاسة مجلس الوزراء فى ٢٣ جمادى الآخرة سنة ١٤٤٧ هـ

(الموافق ١٤ ديسمبر سنة ٢٠٢٥ م) .

رئيس مجلس الوزراء

دكتور/ مصطفى كمال مدبولى

قرار رئيس مجلس الوزراء

رقم ٤٦٨٥ لسنة ٢٠٢٥

رئيس مجلس الوزراء

بعد الاطلاع على الدستور ؛
وعلى قانون نظام الإدارة المحلية الصادر بالقانون رقم ٤٣ لسنة ١٩٧٩ وتعديلاته ؛
وعلى المرسوم بقانون رقم ١١٦ لسنة ٢٠١١ بحل المجالس الشعبية المحلية ؛
وعلى طلب محافظ الغربية ؛
وعلى ما عرضته وزيرة التنمية المحلية ؛

قرر:

(المادة الأولى)

تخصص قطعة أرض من أملاك الدولة الخاصة بمساحة ٢٥٣٧ م^٢ ضمن القطعة رقم (٢٤) بحوض دابر الناحية نمرة (٨) زمام قرية العايشة ناحية قرية نهطاي التابعة للوحدة المحلية لمركز ومدينة زفتى بمحافظة الغربية ، وفقاً للوحة وجدول الإحداثيات المرفقين ، بالمجان ، لصالح وزارة الشباب والرياضة لإقامة مركز شباب .

(المادة الثانية)

يُنشر هذا القرار فى الجريدة الرسمية ، وعلى الجهات المختصة تنفيذه .

صدر برئاسة مجلس الوزراء فى ٢٣ جمادى الآخرة سنة ١٤٤٧ هـ

(الموافق ١٤ ديسمبر سنة ٢٠٢٥ م) .

رئيس مجلس الوزراء

دكتور/ مصطفى كمال مدبولى



قرار رئيس مجلس الوزراء

رقم ٤٦٨٦ لسنة ٢٠٢٥

رئيس مجلس الوزراء

بعد الاطلاع على الدستور ؛

وعلى قانون نظام الإدارة المحلية الصادر بالقانون رقم ٤٣ لسنة ١٩٧٩ وتعديلاته ؛

وعلى المرسوم بقانون رقم ١١٦ لسنة ٢٠١١ بحل المجالس الشعبية المحلية ؛

وعلى طلب محافظ بنى سويف ؛

وعلى ما عرضته وزيرة التنمية المحلية ؛

قرر:

(المادة الأولى)

تخصص قطعة أرض من أملاك الدولة الخاصة بمساحة ٢م٥٠٤ زمام قرية فزارة ناحية قرية صفط راشين التابعة للوحدة المحلية لمركز ومدينة ببا بمحافظة بنى سويف وفقاً للوحة وجدول الإحداثيات المرفقين ، بالمجان ، لصالح الهيئة القومية لمياه الشرب والصرف الصحى لإقامة محطة رفع صرف صحى .

(المادة الثانية)

يُنشر هذا القرار فى الجريدة الرسمية ، وعلى الجهات المختصة تنفيذه .

صدر برئاسة مجلس الوزراء فى ٢٣ جمادى الآخرة سنة ١٤٤٧ هـ

(الموافق ١٤ ديسمبر سنة ٢٠٢٥ م) .

رئيس مجلس الوزراء

دكتور/ مصطفى كمال مدبولي



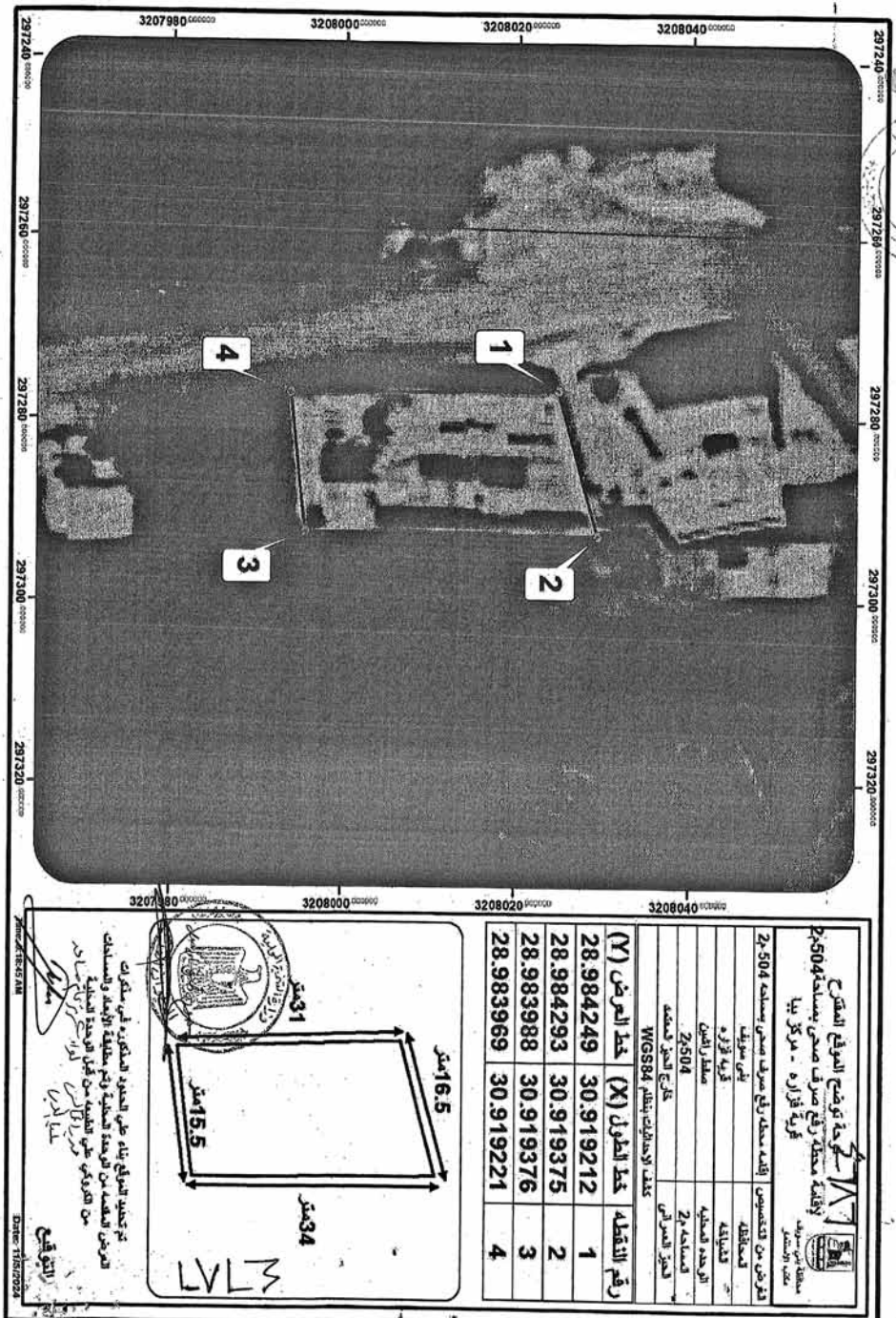

طبعت بالهيئة العامة لشئون المطابع الأميرية

رئيس مجلس الإدارة

محاسب / أشرف إمام عبد السلام

رقم الإيداع بدار الكتب ٦٥ لسنة ٢٠٢٦

٥٠٩ - ٢٠٢٦/١/١ - ٢٠٢٥/٢٥٥٨٣

