

جمهورية مصر العربية



رَأْسِيَّةُ الْجُمْهُورِيَّةِ

الجريدة الرسمية

الثلث ١٥ جنيهاً

العدد ٣٤	الصادر في ٢٧ صفر سنة ١٤٤٧ الموافق (٢١ أغسطس سنة ٢٠٢٥ م)	السنة الثامنة والستون
-------------	--	--------------------------

محتويات العدد :

رقم الصفحة

قرارات مجلس الوزراء

٣ قرار رقم ٤٤ لسنة ٢٠٢٥

٤ قرار رقم ٤٧ لسنة ٢٠٢٥

قرارات رئيس مجلس الوزراء

٥ قرار رقم ٢٣١٧ لسنة ٢٠٢٥

١١ قرار رقم ٢٤٩٧ لسنة ٢٠٢٥



قرار مجلس الوزراء

رقم ٤٤ لسنة ٢٠٢٥

مجلس الوزراء

بعد الاطلاع على الدستور ؛

وعلى القانون رقم ٢٦ لسنة ١٩٧٥ بشأن الجنسية المصرية ؛

وبناءً على ما عرضه وزير الداخلية ؛

وبعد موافقة مجلس الوزراء ؛

قرر:

(المادة الأولى)

ووفق على إسقاط الجنسية المصرية عن السيد / محمد مصطفى محمد الحلوانى -
من مواليد المنوفية بتاريخ ٢٤/١٢/١٩٩٢ ، وذلك لتجنسه بجنسية أجنبية دون
الحصول على إذن سابق .

(المادة الثانية)

يُنشر هذا القرار فى الجريدة الرسمية .

صدر برئاسة مجلس الوزراء فى ٥ صفر سنة ١٤٤٧ هـ .

(الموافق ٣٠ يولية سنة ٢٠٢٥ م) .

رئيس مجلس الوزراء

دكتور/ مصطفى كمال مدبولي



قرار مجلس الوزراء

رقم ٤٧ لسنة ٢٠٢٥

مجلس الوزراء

بعد الاطلاع على الدستور ؛

وعلى القانون رقم ٢٦ لسنة ١٩٧٥ بشأن الجنسية المصرية ؛

وبناءً على ما عرضه وزير الداخلية ؛

وبعد موافقة مجلس الوزراء ؛

قرر:

(المادة الأولى)

ووفق على إسقاط الجنسية المصرية عن السيد / عادل شعبان منصور القشاش من مواليد الدقهلية بتاريخ ٣/٣/١٩٨٥ ، وذلك لالتحاقه بالخدمة العسكرية بدولة أجنبية دون الحصول على ترخيص سابق .

(المادة الثانية)

يُنشر هذا القرار فى الجريدة الرسمية .

صدر برئاسة مجلس الوزراء فى ٥ صفر سنة ١٤٤٧ هـ

(الموافق ٣٠ يولية سنة ٢٠٢٥ م) .

رئيس مجلس الوزراء

دكتور/ مصطفى كمال مدبولي

قرار رئيس مجلس الوزراء

رقم ٢٣١٧ لسنة ٢٠٢٥

رئيس مجلس الوزراء

بعد الاطلاع على الدستور ؛

وعلى قانون نظام الإدارة المحلية الصادر بالقانون رقم ٤٣ لسنة ١٩٧٩

ولائحته التنفيذية ؛

وعلى القانون رقم ١٠ لسنة ١٩٩٠ بشأن نزع ملكية العقارات للمنفعة العامة

ولائحته التنفيذية ؛

وعلى قرار رئيس الجمهورية رقم ٣٠٤ لسنة ٢٠٢٤ بتفويض رئيس مجلس الوزراء

فى بعض الاختصاصات ؛

وبناءً على ما عرضته وزيرة التنمية المحلية ؛

قرر:

(المادة الأولى)

يُعتبر من أعمال المنفعة العامة مشروع نزع ملكية قطعة الأرض البالغة مساحتها

٥٠, ٢١٥٥٨ م تقريباً ، الكائنة (١٢) شارع ابن خلدون حالياً (١٠) ميدان السكاكينى

سابقاً - حى الوايلى - محافظة القاهرة ، واللازمة لإقامة ساحة انتظار سيارات .

(المادة الثانية)

يُستولى بطريق التنفيذ المباشر على قطعة الأرض المشار إليها فى المادة السابقة ،

والمبين موقعها ومساحتها وحدودها وأسماء ملاكها الظاهرين بالمذكرة الإيضاحية

والرسم التخطيطى والكشف المرفقين .

(المادة الثالثة)

يُنشر هذا القرار فى الجريدة الرسمية .

صدر برئاسة مجلس الوزراء فى ١٥ المحرم سنة ١٤٤٧ هـ

(الموافق ١٠ يولية سنة ٢٠٢٥ م) .

رئيس مجلس الوزراء

دكتور/ مصطفى كمال مدبولى



وزارة التنمية المحلية

مذكرة إيضاحية

لمشروع قرار السيد الدكتور رئيس مجلس الوزراء

رقم ٢٣١٧ لسنة ٢٠٢٥

أتشرف بعرض الآتى :

ورد كتاب محافظة القاهرة رقم (٥٨٨) المؤرخ ٢٠٢٥/٤/٣٠ مرفقاً به مذكرة إيضاحية تتضمن طلب المحافظة اعتبار مشروع نزع ملكية قطعة أرض بمساحة ٥٠, ١٥٥٨ م^٢ تقريباً لإزالة الهنجر الكائن بالعنوان رقم ١٢ شارع ابن خلدون حالياً - ١٠ ميدان السكاكينى سابقاً - حى الوايلى وذلك لإنشاء ساحة انتظار للسيارات بمحافظة القاهرة من أعمال المنفعة العامة والاستيلاء عليها بطريق التنفيذ المباشر والمملوكة للمواطنين الوارد أسماؤهم بكشف الملاك الظاهرين .

حيث الثابت من مذكرة محافظة القاهرة أنه تم تقدير قيمة التعويضات المبدئية للهنجر المطلوب نزع ملكيته عن طريق المقيم العقارى المعتمد بالمحافظة عن المباني والأرض بقيمة إجمالية ٧٣٥, ٢٧٢, ٤٥ جنيهه (فقط خمسة وأربعون مليوناً ومائتان واثنان وسبعون ألفاً وسبعمائة وخمسة وثلاثون جنيهاً لاغير) وذلك لحين تقدير السعر النهائى عن طريق اللجان المختصة بذلك ، وذلك إعمالاً لأحكام المادة السادسة من القانون رقم ١٠ لسنة ١٩٩٠ وتعديلاته بشأن نزع ملكية العقارات للمنفعة العامة وذلك فور صدور قرار المنفعة العامة .

حيث الثابت أنه أرفق بالأوراق كشف يتضمن أسماء الملاك الظاهرين للمشروع المطلوب نزع ملكيته لإضفاء صفة النفع العام عليه ، والاستيلاء عليها بطريق التنفيذ المباشر .

حيث الثابت أنه أرفق بالأوراق مخطط إجمالى للمشروع المطلوب إقامته .

ولما كان تنفيذ مشروع إنشاء ساحة انتظار للسيارات بمحافظة القاهرة يعد من أعمال المنفعة العامة - الأمر الذى يتطلب تقرير صفة المنفعة العامة له والاستيلاء بطريق التنفيذ المباشر على الأراضى اللازمة لتنفيذه .

لذلك وإعمالاً لأحكام القانون رقم ٤٣ لسنة ١٩٧٩ بشأن نظام الإدارة المحلية والقوانين المعدلة له ولائحته التنفيذية والقانون رقم ١٠ لسنة ١٩٩٠ وتعديلاته بشأن نزع ملكية العقارات للمنفعة العامة ولائحته التنفيذية .

فقد أعد مشروع القرار المرفق .

برجاء - فى حالة الموافقة - التوجيه بإصداره .

وزير التنمية المحلية

أ.د / منال عوض





٢١٧

محافظة القاهرة
مديرية الاسكان والمرافق
الإدارة العامة لنزع الملكية والتحصين
ادارة المشروعات

كشف حصر بأسماء الملاك الظاهرين

اسكندر بولس فهمي اسنادا للعقد المشهر رقم ٣٣٠ لسنة ١٩٩٧ م	دور أرضي دكاكين	٢م ١٥٥٨,٥٠ تقريبا من واقع معايينة مكتب الشهر العقاري رقم ٣٣٠ لسنة ١٩٩٧ م	١٢ شارع بن خالدون حاليا - ١٠ ميدان السكاكيني سابقا - محافظة القاهرة .
--	--------------------	---	--

وتفضلوا بقبول فائق الاحترام ...

مدير عام
الادارة العامة لنزع الملكية والتحصين
م / عبد الحامد محمد عبد العظيم

مدير
ادارة الشئون القانونية
الدولار
١٢ / ٢٠٢٥

مدير قسم
المشروعات
١٢
الاحسين شريف
٢٠٢٥



قرار رئيس مجلس الوزراء

رقم ٢٤٩٧ لسنة ٢٠٢٥

رئيس مجلس الوزراء

بعد الاطلاع على الدستور ؛

وعلى قانون نظام الإدارة المحلية الصادر بالقانون رقم ٤٣ لسنة ١٩٧٩ ولائحته التنفيذية ؛

وعلى القانون رقم ١٠ لسنة ١٩٩٠ بشأن نزع ملكية العقارات للمنفعة العامة ولائحته التنفيذية ؛

وعلى قرار رئيس الجمهورية رقم ٣٠٤ لسنة ٢٠٢٤ بتفويض رئيس مجلس الوزراء فى بعض الاختصاصات ؛

وعلى قرار رئيس مجلس الوزراء رقم ٢٦٧٨ لسنة ٢٠٢٠ باعتبار مشروع خطى مونوريل العاصمة الإدارية الجديدة ومونوريل السادس من أكتوبر بنطاق محافظتى القاهرة والجيزة من أعمال المنفعة العامة المعدل بالقرار رقم ١٣١٦ لسنة ٢٠٢٢ ؛
وبناءً على ما عرضه نائب رئيس مجلس الوزراء للتنمية الصناعية ووزير وزارتى الصناعة والنقل ؛

قرر:

(المادة الأولى)

يُعتبر من أعمال المنفعة العامة مشروع استكمال خطى مونوريل شرق النيل (العاصمة الإدارية) ومونوريل غرب النيل (السادس من أكتوبر) بنطاق محافظتى القاهرة والجيزة ، وذلك على النحو الموضح بالملذكرة الإيضاحية والخرائط المساحية والكشوف وكروت الوصف المرفقة .

(المادة الثانية)

يُستولى بطريق التنفيذ المباشر لصالح الهيئة القومية للأنفاق ، على مسطحات الأراضى والعقارات اللازمة لتنفيذ المشروع المشار إليه فى المادة السابقة ، والمبين موقعها ومساحتها وحدودها وأسماء ملاكها الظاهرين بالذاكرة الإيضاحية والخرائط المساحية والكشوف وكروت الوصف المرفقة .

(المادة الثالثة)

ينهى تخصيص الأراضى والعقارات المملوكة لجهات حكومية ، والموضح بيانها ، وملاكها الظاهرين بالخرائط المساحية والكشوف وكروت الوصف المرفقة ، ويعدل تخصيصها لصالح الهيئة القومية للأنفاق .

(المادة الرابعة)

يُنشر هذا القرار فى الجريدة الرسمية .

صدر برئاسة مجلس الوزراء فى ٢٥ المحرم سنة ١٤٤٧ هـ

(الموافق ٢٠ يولية سنة ٢٠٢٥ م) .

رئيس مجلس الوزراء

دكتور/ مصطفى كمال مدبولى



وزارة النقل

مذكرة إيضاحية

لقرار رئيس مجلس الوزراء

بشأن اعتبار مشروع استكمال خطى مونوريل شرق النيل (العاصمة الإدارية) ومونوريل غرب النيل (السادس من أكتوبر) بنطاق محافظتى القاهرة والجيزة من أعمال المنفعة العامة

بتاريخ ٢٠٢٠/١٢/٢١ صدر قرار السيد الدكتور رئيس مجلس الوزراء رقم ٢٦٧٨ لسنة ٢٠٢٠ باعتبار مشروع إنشاء خطى مونوريل شرق النيل (العاصمة الإدارية) ومونوريل غرب النيل (السادس من أكتوبر) بنطاق محافظتى القاهرة والجيزة من أعمال المنفعة العامة .

وفى ضوء توجيهات السيد رئيس الجمهورية بتوفير متطلبات إنجاح مشروع المونوريل كوسيلة نقل عام يستهدف منها تقليل استخدام السيارات الخاصة فى الانتقالات وتقديم خدمة متكاملة لنقل الركاب والمساهمة فى تنمية المناطق المحيطة بالمشروع ، فقد تطلب تنفيذ المشروع على الوجه الأكمل توفير بعض المسطحات وقطع الأراضى المخطط استغلالها بنطاق محافظتى القاهرة والجيزة لتنفيذ الآتى :

١ - مناطق خدمات وانتظار للسيارات لمستخدمى المونوريل بحيث تكون أقرب

ما يمكن للمحطات .

٢ - تنفيذ سلم محطة بشتيل .

٣ - إنشاء قاعدة كوبرى المونوريل أعلى الطريق الدائرى .

٤ - استكمال المونوريل ما بين محطتى الدائرى وبشتيل .

٥ - إنشاء ورشة المونوريل .

٦ - إنشاء محطة محولات مونوريل الديبو (ورشة العمرات الجسيمة) .

ونظراً للطبيعة الخاصة للمشروع والتي تقتضى تعدد مواقع العمل فإنه يتعذر حصر جميع ملاك الأراضى والعقارات المتداخلة مع المشروع ومساحة ما يملكه كل منهم وما قد يتطلبه المشروع من أجزاء إضافية إلا بعد صدور القرار بتقرير صفة النفع العام وبدء أعمال اللجان المختصة فى الحصر .

وجدير بالذكر أنه سبق إيداع مبلغ (٦١٥) مليون جنيه وفقاً للتأشيرات العامة لموازنة الهيئة القومية للأنفاق اللازمة للتعويضات التقديرية المبدئية للملاك الظاهرين طبقاً لما حددته اللجنة المختصة المشكلة بالمادة (٦) من القانون رقم ١٠ لسنة ١٩٩٠ وتعديلاته .

مرفق طيه ما يلى :

١ - كشوف معتمدة وممهورة بخاتم شعار الجمهورية بأسماء الملاك الظاهرين

وكروت الوصف للأراضى المطلوب نزع ملكيتها / تعديل تخصيصها لصالح المشروع-

(مرفق رقم ١) .

٢ - عدد (٤) خرائط مساحية بالتخطيط الإجمالى للمشروع - (مرفق رقم ٢) .
وفي ضوء ما تقدم نتشرف بأن نرفق مشروع قرار رئيس مجلس الوزراء باعتبار
مشروع استكمال خطى مونوريل شرق النيل (العاصمة الإدارية) ومونوريل غرب النيل
(السادس من أكتوبر) بنطاق محافظتى القاهرة والجيزة من أعمال المنفعة العامة
والاستيلاء بطريق التنفيذ المباشر على الأراضى اللازمة لتنفيذ المشروع وكذلك إنهاء
تخصيص الأراضى والمباني المملوكة لجهات حكومية وتعديل تخصيصها لصالح
الهيئة القومية للأنفاق بدون مقابل وذلك على النحو الموضح بهاليه .

وتفضلوا بقبول فائق الاحترام

تحريراً فى ٢٠٢٥/٦/١٨

نائب رئيس مجلس الوزراء للتنمية الصناعية

وزير الصناعة والنقل

فريق مهندس / كامل عبد الهادى الوزير



①

مشروع الموزونيل - جلد 6 أكتوير

٤٩٧

كشف بيان الملاك القادرين للأراضي المطلوبة لزراعة مكنيتها

المحطة	الغرض من نوع الملكية	ملاحظات خاصة بملقكي الأرض أو الخاتمة محل الطلب			رقم
		نوع المنشأ	المساحة المطلوبة (م ²)	الشواهد	
محطة المصنوعية	مطابقة التظاير و خدمات لمحطة موزونيل طريق المصنوعية	أرض زراعية	6,030.977	محور 26 يوليو	1
محطة المصنوعية	مطابقة التظاير و خدمات لمحطة موزونيل طريق المصنوعية	أرض زراعية	651,767	محور 26 يوليو	2
محطة المصنوعية	مطابقة التظاير و خدمات لمحطة موزونيل طريق المصنوعية	أرض زراعية	651,145	محور 26 يوليو	3
محطة المصنوعية	مطابقة التظاير و خدمات لمحطة موزونيل طريق المصنوعية	أرض زراعية	356,551	محور 26 يوليو	4
محطة المصنوعية	مطابقة التظاير و خدمات لمحطة موزونيل طريق المصنوعية	أرض زراعية	222,893	محور 26 يوليو	5
محطة المربوطية	مطابقة التظاير و خدمات لمحطة موزونيل طريق المربوطية	أرض زراعية	840,387	محور 26 يوليو	6
محطة المربوطية	مطابقة التظاير و خدمات لمحطة موزونيل طريق المربوطية	أرض زراعية	1,418,589	محور 26 يوليو	7
محطة المربوطية	مطابقة التظاير و خدمات لمحطة موزونيل طريق المربوطية	أرض زراعية	3,406,178	محور 26 يوليو	8
محطة المربوطية	مطابقة التظاير و خدمات لمحطة موزونيل طريق المربوطية	أرض زراعية	4,231,549	محور 26 يوليو	9
محطة المربوطية	مطابقة التظاير و خدمات لمحطة موزونيل طريق المربوطية	أرض زراعية	700,061	محور 26 يوليو	10
محطة بيشكيل	تطبيق سلم محطة بيشكيل (الأسلم الأيمن)	أرض فضاء	481,000	محور 26 يوليو	11
محطة بيشكيل	تطبيق سلم محطة بيشكيل (الأسلم الأيمن)	أرض فضاء	931,258	محور 26 يوليو	12
محطة بيشكيل	تطبيق سلم محطة بيشكيل (الأسلم الأيمن)	أرض فضاء	190,000	محور 26 يوليو	13
قطاع 11	لائقاه قاعة كوبري الموزونيل أسلم الطريق الدائري	أرض فضاء	48,500	الطريق الدائري	14
قطاع 11	لائقاه قاعة كوبري الموزونيل أسلم الطريق الدائري	أرض فضاء	233,900	الطريق الدائري	15
قطاع 11	لائقاه قاعة كوبري الموزونيل أسلم الطريق الدائري	أرض فضاء	109,000	الطريق الدائري	16
محطة الدائري	مطابقة التظاير و خدمات لمحطة موزونيل طريق الدائري	أرض زراعية	7,000,000	محور 26 يوليو	17
			27,503,755	محور 26 يوليو	
			الإجمالي (2م)		

كارت وصف نوع ملكية (أرض زراعية)			
كارت رقم ١	كارت وصف نوع ملكية: أرض زراعية		
	الكوثر : طريق محور ٢١ يوليو السكان الخامس للكوثر : ١. سينجى قوراي نوع الممتلكات : أرض زراعية الشارع الرئيسي : طريق محور ٢١ يوليو		
	نوع دائم	المساحة التقريبية : ٢م ١٠٣,٩٧٧	
	الغرض من استخدامها في المشروع	المساحة (م ^٢)	رقم الترخيص / المساحة المطول نوع ملكيتها
	مساحة تقطير و خصبت مساحة موزونة طرق للمسورة	٦,٠٣,٩٧٧	٦,٠٣,٩٧٧
	نقاط	قطاع	
		شركات	شركات
١	٦٢٢٥٩,٥٥٧٤	٨١٧٢٣,٣٦٢٩	
٢	٦٢٢٢٦,٣٣٥٨	٨١٧٨٣,٣٥٨٦	
٣	٦٢٢٥٩,٩٨٥٠	٨١٧٨٤,٩٨٤٧	
٤	٦٢٢٣٧,٤٥٠٤	٨١٧٨٤,٩٧٨	
٥	٦٢٢٣٧,٢١٠٢	٨١٧٨٤,٩٧٨	
٦	٦٢٢٣٧,٥٦٥٥	٨١٧٨٤,٩٧٨	
٧	٦٢٢٣٧,٥٦٥٥	٨١٧٨٤,٩٧٨	
٨	٦٢٢٣٧,٥٦٥٥	٨١٧٨٤,٩٧٨	
٩	٦٢٢٥٩,١٧٧٧	٨١٧٢٣,٣٦٢٩	

حائز



کارت وصف نزع ملکیتہ (ارض ذراعیہ)

22

کارت وصف نزع ملکیت: ارض زراعیہ

لعنوان : طريق محور ٢٦ يوليو

لعمالك الظاهر للأرض : اسامة واعد عبد الرسول

نوع المنشأ : ارض زراعية

الشارع الرئيسي : طريق محور ٢٦ يوليو

نزع دالم

المساحة التقريبية : ٧٦٧, ٦٥١ م^٢

المساحة (٢م)	الاستخدام الحالي	رقم الترخيص / المساحة المطلوبة نوع ملكيتها
الغرض من استخدامها في المشروع		

منطقة التفتل و خصائص لمحلة موريلين طريق المحسورية	701, ٧٦٧	ارض زراعيه	701, ٧٦٧
---	----------	------------	----------

1	2	3
---	---	---

5163	
------	--

شرقیات	شمالیات
--------	---------

ALLO, -ALIV	ALLO, -ALIV
-------------	-------------

1179..05	787871,05
----------	-----------

7Y3FY6,Y	AI7AOV,YE
----------	-----------

	1	2	3	4	5	6	7	8	9	10	11	12	13	14	15	16	17	18	19	20	21	22	23	24	25	26	27	28	29	30	31	32	33	34	35	36	37	38	39	40	41	42	43	44	45	46	47	48	49	50	51	52	53	54	55	56	57	58	59	60	61	62	63	64	65	66	67	68	69	70	71	72	73	74	75	76	77	78	79	80	81	82	83	84	85	86	87	88	89	90	91	92	93	94	95	96	97	98	99	100	101	102	103	104	105	106	107	108	109	110	111	112	113	114	115	116	117	118	119	120	121	122	123	124	125	126	127	128	129	130	131	132	133	134	135	136	137	138	139	140	141	142	143	144	145	146	147	148	149	150	151	152	153	154	155	156	157	158	159	160	161	162	163	164	165	166	167	168	169	170	171	172	173	174	175	176	177	178	179	180	181	182	183	184	185	186	187	188	189	190	191	192	193	194	195	196	197	198	199	200	201	202	203	204	205	206	207	208	209	210	211	212	213	214	215	216	217	218	219	220	221	222	223	224	225	226	227	228	229	230	231	232	233	234	235	236	237	238	239	240	241	242	243	244	245	246	247	248	249	250	251	252	253	254	255	256	257	258	259	260	261	262	263	264	265	266	267	268	269	270	271	272	273	274	275	276	277	278	279	280	281	282	283	284	285	286	287	288	289	290	291	292	293	294	295	296	297	298	299	300	301	302	303	304	305	306	307	308	309	310	311	312	313	314	315	316	317	318	319	320	321	322	323	324	325	326	327	328	329	330	331	332	333	334	335	336	337	338	339	340	341	342	343	344	345	346	347	348	349	350	351	352	353	354	355	356	357	358	359	360	361	362	363	364	365	366	367	368	369	370	371	372	373	374	375	376	377	378	379	380	381	382	383	384	385	386	387	388	389	390	391	392	393	394	395	396	397	398	399	400	401	402	403	404	405	406	407	408	409	410	411	412	413	414	415	416	417	418	419	420	421	422	423	424	425	426	427	428	429	430	431	432	433	434	435	436	437	438	439	440	441	442	443	444	445	446	447	448	449	450	451	452	453	454	455	456	457	458	459	460	461	462	463	464	465	466
--	---	---	---	---	---	---	---	---	---	----	----	----	----	----	----	----	----	----	----	----	----	----	----	----	----	----	----	----	----	----	----	----	----	----	----	----	----	----	----	----	----	----	----	----	----	----	----	----	----	----	----	----	----	----	----	----	----	----	----	----	----	----	----	----	----	----	----	----	----	----	----	----	----	----	----	----	----	----	----	----	----	----	----	----	----	----	----	----	----	----	----	----	----	----	----	----	----	----	----	-----	-----	-----	-----	-----	-----	-----	-----	-----	-----	-----	-----	-----	-----	-----	-----	-----	-----	-----	-----	-----	-----	-----	-----	-----	-----	-----	-----	-----	-----	-----	-----	-----	-----	-----	-----	-----	-----	-----	-----	-----	-----	-----	-----	-----	-----	-----	-----	-----	-----	-----	-----	-----	-----	-----	-----	-----	-----	-----	-----	-----	-----	-----	-----	-----	-----	-----	-----	-----	-----	-----	-----	-----	-----	-----	-----	-----	-----	-----	-----	-----	-----	-----	-----	-----	-----	-----	-----	-----	-----	-----	-----	-----	-----	-----	-----	-----	-----	-----	-----	-----	-----	-----	-----	-----	-----	-----	-----	-----	-----	-----	-----	-----	-----	-----	-----	-----	-----	-----	-----	-----	-----	-----	-----	-----	-----	-----	-----	-----	-----	-----	-----	-----	-----	-----	-----	-----	-----	-----	-----	-----	-----	-----	-----	-----	-----	-----	-----	-----	-----	-----	-----	-----	-----	-----	-----	-----	-----	-----	-----	-----	-----	-----	-----	-----	-----	-----	-----	-----	-----	-----	-----	-----	-----	-----	-----	-----	-----	-----	-----	-----	-----	-----	-----	-----	-----	-----	-----	-----	-----	-----	-----	-----	-----	-----	-----	-----	-----	-----	-----	-----	-----	-----	-----	-----	-----	-----	-----	-----	-----	-----	-----	-----	-----	-----	-----	-----	-----	-----	-----	-----	-----	-----	-----	-----	-----	-----	-----	-----	-----	-----	-----	-----	-----	-----	-----	-----	-----	-----	-----	-----	-----	-----	-----	-----	-----	-----	-----	-----	-----	-----	-----	-----	-----	-----	-----	-----	-----	-----	-----	-----	-----	-----	-----	-----	-----	-----	-----	-----	-----	-----	-----	-----	-----	-----	-----	-----	-----	-----	-----	-----	-----	-----	-----	-----	-----	-----	-----	-----	-----	-----	-----	-----	-----	-----	-----	-----	-----	-----	-----	-----	-----	-----	-----	-----	-----	-----	-----	-----	-----	-----	-----	-----	-----	-----	-----	-----	-----	-----	-----	-----	-----	-----	-----	-----	-----	-----	-----	-----	-----	-----	-----	-----	-----	-----	-----	-----	-----	-----	-----	-----	-----	-----	-----	-----	-----	-----	-----	-----	-----	-----	-----	-----	-----	-----	-----	-----	-----	-----	-----	-----	-----	-----	-----	-----	-----	-----

1	2	3	4	5	6	7	8	9	10	11	12	13	14	15	16	17	18	19	20	21	22	23	24	25	26	27	28	29	30	31	32	33	34	35	36	37	38	39	40	41	42	43	44	45	46	47	48	49	50	51	52	53	54	55	56	57	58	59	60	61	62	63	64	65	66	67	68	69	70	71	72	73	74	75	76	77	78	79	80	81	82	83	84	85	86	87	88	89	90	91	92	93	94	95	96	97	98	99	100
---	---	---	---	---	---	---	---	---	----	----	----	----	----	----	----	----	----	----	----	----	----	----	----	----	----	----	----	----	----	----	----	----	----	----	----	----	----	----	----	----	----	----	----	----	----	----	----	----	----	----	----	----	----	----	----	----	----	----	----	----	----	----	----	----	----	----	----	----	----	----	----	----	----	----	----	----	----	----	----	----	----	----	----	----	----	----	----	----	----	----	----	----	----	----	----	----	----	----	-----

سید علی

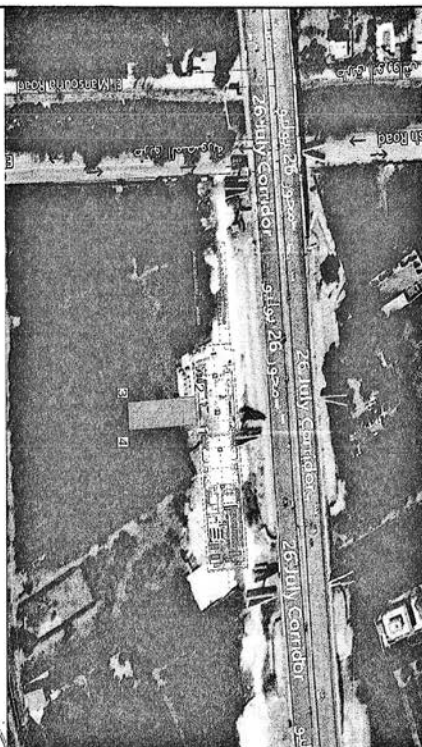

كارت وصف نوع ملكية (أرض زراعية)				كارت رقم ٣	
كارت وصف نوع ملكية: أرض زراعية				العمود: طريق محور ٢٦ يوليو	
الملك الظاهر للأرض: حسن محمد				نوع المعنأ: أرض زراعية	
الشارع الرئيس: طريق محور ٢٦ يوليو				نوع دالم	
المساحة التقريبية : ٢٦٠,١٤٥ م ^٢					
العرض من استخدامها في المشروع		المساحة (م ^٢)	الاستخدام الحالي	رقم المبيع / المساحة المملوكة نوع ملكيتها	
مساحة تقطر و خدمات محطة موزون حريق للمصرفية		٦٥١,١٤٥	أرض زراعية	٦٥١,١٤٥	
تقاط		قطاعات			
شركات		شركات			
١	٦٢٤٠,١٤٥٨	٨١٢٩,٢٥٩٤١			
٢	٦٢٣٨٥,١٩	٨١٢٩,١,٢١٣٧			
٣	٦٢٣٨٩,٦٨٦	٨١٢٨٥,٦٤٨٢			
٤	٦٢٤٠,٦٣٣	٨١٢٨٥,٦٥٤٦			

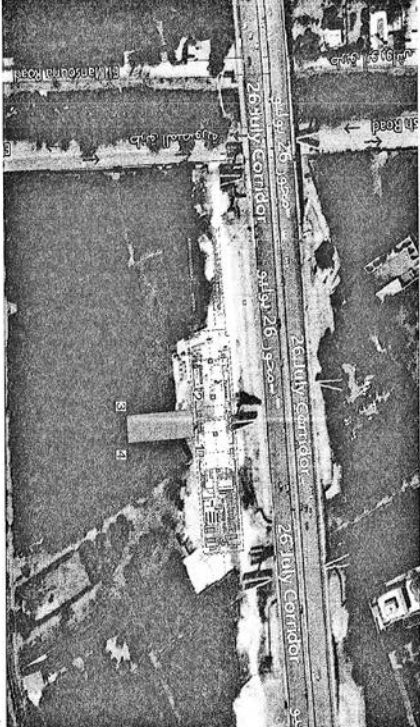

٢٦ يوليو

26 July Corridor

26 July Corridor

26 July Corridor

26 July Corridor

٢٦ يوليو

٢٦ يوليو

٢٦ يوليو

٢٦ يوليو

٢٦ يوليو

٢٦ يوليو

٢٦ يوليو

٢٦ يوليو

٢٦ يوليو

٢٦ يوليو

٢٦ يوليو

٢٦ يوليو

٢٦ يوليو

٢٦ يوليو

٢٦ يوليو

٢٦ يوليو

٢٦ يوليو

٢٦ يوليو

٢٦ يوليو

٢٦ يوليو

٢٦ يوليو

٢٦ يوليو

٢٦ يوليو

٢٦ يوليو

٢٦ يوليو

٢٦ يوليو

٢٦ يوليو

٢٦ يوليو

٢٦ يوليو

٢٦ يوليو

٢٦ يوليو

٢٦ يوليو

٢٦ يوليو

٢٦ يوليو

٢٦ يوليو

٢٦ يوليو

٢٦ يوليو

٢٦ يوليو

٢٦ يوليو

٢٦ يوليو

٢٦ يوليو

٢٦ يوليو

٢٦ يوليو

٢٦ يوليو

٢٦ يوليو

٢٦ يوليو

٢٦ يوليو

٢٦ يوليو

٢٦ يوليو

٢٦ يوليو

٢٦ يوليو

٢٦ يوليو

٢٦ يوليو

٢٦ يوليو

٢٦ يوليو

٢٦ يوليو

٢٦ يوليو

٢٦ يوليو

٢٦ يوليو

٢٦ يوليو

٢٦ يوليو

٢٦ يوليو

٢٦ يوليو

٢٦ يوليو

٢٦ يوليو

٢٦ يوليو

٢٦ يوليو

٢٦ يوليو

٢٦ يوليو

٢٦ يوليو

٢٦ يوليو

٢٦ يوليو

٢٦ يوليو

٢٦ يوليو

٢٦ يوليو

٢٦ يوليو

٢٦ يوليو

٢٦ يوليو

٢٦ يوليو

٢٦ يوليو

٢٦ يوليو

٢٦ يوليو

٢٦ يوليو

٢٦ يوليو

٢٦ يوليو

٢٦ يوليو

٢٦ يوليو

٢٦ يوليو

٢٦ يوليو

٢٦ يوليو

٢٦ يوليو

٢٦ يوليو

٢٦ يوليو

٢٦ يوليو

٢٦ يوليو

٢٦ يوليو

٢٦ يوليو

٢٦ يوليو

٢٦ يوليو

٢٦ يوليو

٢٦ يوليو

٢٦ يوليو

٢٦ يوليو

٢٦ يوليو

٢٦ يوليو

٢٦ يوليو

٢٦ يوليو

٢٦ يوليو

٢٦ يوليو

٢٦ يوليو

٢٦ يوليو

٢٦ يوليو

٢٦ يوليو

٢٦ يوليو

٢٦ يوليو

٢٦ يوليو

٢٦ يوليو

٢٦ يوليو

٢٦ يوليو

٢٦ يوليو

٢٦ يوليو

٢٦ يوليو

٢٦ يوليو

٢٦ يوليو

٢٦ يوليو

٢٦ يوليو

٢٦ يوليو

٢٦ يوليو

٢٦ يوليو

٢٦ يوليو

٢٦ يوليو

٢٦ يوليو

٢٦ يوليو

٢٦ يوليو

٢٦ يوليو

٢٦ يوليو

٢٦ يوليو

٢٦ يوليو

٢٦ يوليو

٢٦ يوليو

٢٦ يوليو

٢٦ يوليو

٢٦ يوليو

٢٦ يوليو

٢٦ يوليو

٢٦ يوليو

٢٦ يوليو

٢٦ يوليو

٢٦ يوليو

٢٦ يوليو

٢٦ يوليو

٢٦ يوليو

٢٦ يوليو

٢٦ يوليو

٢٦ يوليو

٢٦ يوليو

٢٦ يوليو

٢٦ يوليو

٢٦ يوليو

٢٦ يوليو

٢٦ يوليو

٢٦ يوليو

٢٦ يوليو

٢٦ يوليو

٢٦ يوليو

٢٦ يوليو

٢٦ يوليو

٢٦ يوليو

٢٦ يوليو

٢٦ يوليو

٢٦ يوليو

٢٦ يوليو

٢٦ يوليو

٢٦ يوليو

٢٦ يوليو

٢٦ يوليو

٢٦ يوليو

٢٦ يوليو

٢٦ يوليو

٢٦ يوليو

٢٦ يوليو

٢٦ يوليو

٢٦ يوليو

٢٦ يوليو

٢٦ يوليو

٢٦ يوليو

٢٦ يوليو

٢٦ يوليو

٢٦ يوليو

٢٦ يوليو

٢٦ يوليو

٢٦ يوليو

٢٦ يوليو

٢٦ يوليو

٢٦ يوليو

٢٦ يوليو

٢٦ يوليو

٢٦ يوليو

٢٦ يوليو

٢٦ يوليو

٢٦ يوليو

٢٦ يوليو

٢٦ يوليو

٢٦ يوليو

٢٦ يوليو

٢٦ يوليو

٢٦ يوليو

٢٦ يوليو

٢٦ يوليو

٢٦ يوليو

٢٦ يوليو

٢٦ يوليو

٢٦ يوليو

٢٦ يوليو

٢٦ يوليو

٢٦ يوليو

٢٦ يوليو

٢٦ يوليو

٢٦ يوليو

٢٦ يوليو

٢٦ يوليو

٢٦ يوليو

٢٦ يوليو

٢٦ يوليو

٢٦ يوليو

٢٦ يوليو

٢٦ يوليو

٢٦ يوليو

٢٦ يوليو

٢٦ يوليو

٢٦ يوليو

٢٦ يوليو

٢٦ يوليو

٢٦ يوليو

٢٦ يوليو

٢٦ يوليو

٢٦ يوليو

٢٦ يوليو

٢٦ يوليو

٢٦ يوليو

٢٦ يوليو

٢٦ يوليو

٢٦ يوليو

٢٦ يوليو

٢٦ يوليو

٢٦ يوليو

٢٦ يوليو

٢٦ يوليو

٢٦ يوليو

٢٦ يوليو

٢٦ يوليو

٢٦ يوليو

٢٦ يوليو

٢٦ يوليو

٢٦ يوليو

٢٦ يوليو

٢٦ يوليو

٢٦ يوليو

٢٦ يوليو

٢٦ يوليو

٢٦ يوليو

٢٦ يوليو

٢٦ يوليو

٢٦ يوليو

٢٦ يوليو

٢٦ يوليو

٢٦ يوليو

٢٦ يوليو

٢٦ يوليو

٢٦ يوليو

٢٦ يوليو

٢٦ يوليو

٢٦ يوليو

٢٦ يوليو

٢٦ يوليو

٢٦ يوليو

٢٦ يوليو

٢٦ يوليو

٢٦ يوليو

٢٦ يوليو

٢٦ يوليو

٢٦ يوليو

٢٦ يوليو

٢٦ يوليو

٢٦ يوليو

٢٦ يوليو

٢٦ يوليو

٢٦ يوليو

٢٦ يوليو

٢٦ يوليو

٢٦ يوليو

٢٦ يوليو

٢٦ يوليو

٢٦ يوليو

٢٦ يوليو

٢٦ يوليو

٢٦ يوليو

٢٦ يوليو

٢٦ يوليو

٢٦ يوليو

٢٦ يوليو

٢٦ يوليو

٢٦ يوليو

٢٦ يوليو

٢٦ يوليو

٢٦ يوليو

٢٦ يوليو

٢٦ يوليو

٢٦ يوليو

٢٦ يوليو

٢٦ يوليو

٢٦ يوليو

٢٦ يوليو

٢٦ يوليو

٢٦ يوليو

٢٦ يوليو

٢٦ يوليو

٢٦ يوليو

٢٦ يوليو

٢٦ يوليو

٢٦ يوليو

٢٦ يوليو

٢٦ يوليو

٢٦ يوليو

٢٦ يوليو

٢٦ يوليو

٢٦ يوليو

٢٦ يوليو

٢٦ يوليو

٢٦ يوليو

٢٦ يوليو

٢٦ يوليو

٢٦ يوليو

٢٦ يوليو

٢٦ يوليو

٢٦ يوليو

٢٦ يوليو

٢٦ يوليو

٢٦ يوليو

٢٦ يوليو

٢٦ يوليو

٢٦ يوليو

٢٦ يوليو

٢٦ يوليو

٢٦ يوليو

٢٦ يوليو

٢٦ يوليو

٢٦ يوليو

٢٦ يوليو

٢٦ يوليو

٢٦ يوليو

٢٦ يوليو

٢٦ يوليو

٢٦ يوليو

٢٦ يوليو

٢٦ يوليو

٢٦ يوليو

٢٦ يوليو

٢٦ يوليو

٢٦ يوليو

٢٦ يوليو

٢٦ يوليو

٢٦ يوليو

٢٦ يوليو

٢٦ يوليو

٢٦ يوليو

٢٦ يوليو

٢٦ يوليو

٢٦ يوليو

٢٦ يوليو

٢٦ يوليو

٢٦ يوليو

٢٦ يوليو

٢٦ يوليو

٢٦ يوليو

٢٦ يوليو

٢٦ يوليو

٢٦ يوليو

٢٦ يوليو

٢٦ يوليو

٢٦ يوليو

٢٦ يوليو

٢٦ يوليو

٢٦ يوليو

٢٦ يوليو

٢٦ يوليو

٢٦ يوليو

٢٦ يوليو

٢٦ يوليو

٢٦ يوليو

٢٦ يوليو

٢٦ يوليو

٢٦ يوليو

٢٦ يوليو

٢٦ يوليو

٢٦ يوليو

٢٦ يوليو

٢٦ يوليو

٢٦ يوليو

٢٦ يوليو

٢٦ يوليو

٢٦ يوليو

٢٦ يوليو

٢٦ يوليو

٢٦ يوليو

٢٦ يوليو

٢٦ يوليو

٢٦ يوليو

٢٦ يوليو

٢٦ يوليو

٢٦ يوليو

٢٦ يوليو

٢٦ يوليو

٢٦ يوليو

٢٦ يوليو

٢٦ يوليو

٢٦ يوليو

٢٦ يوليو

٢٦ يوليو

٢٦ يوليو

٢٦ يوليو

٢٦ يوليو

٢٦ يوليو

٢٦ يوليو

٢٦ يوليو

٢٦ يوليو

٢٦ يوليو

٢٦ يوليو

٢٦ يوليو

٢٦ يوليو

٢٦ يوليو

٢٦ يوليو

٢٦ يوليو

٢٦ يوليو

٢٦ يوليو

٢٦ يوليو

٢٦ يوليو

٢٦ يوليو

٢٦ يوليو

٢٦ يوليو

٢٦ يوليو

٢٦ يوليو

٢٦ يوليو

٢٦ يوليو

٢٦ يوليو

٢٦ يوليو

٢٦ يوليو

٢٦ يوليو

٢٦ يوليو

٢٦ يوليو

٢٦ يوليو

٢٦ يوليو

٢٦ يوليو

٢٦ يوليو

٢٦ يوليو

٢٦ يوليو

٢٦ يوليو

٢٦ يوليو

٢٦ يوليو

٢٦ يوليو

٢٦ يوليو

٢٦ يوليو

٢٦ يوليو

٢٦ يوليو

٢٦ يوليو

٢٦ يوليو

٢٦ يوليو

٢٦ يوليو

٢٦ يوليو

٢٦ يوليو

٢٦ يوليو

٢٦ يوليو

٢٦ يوليو

٢٦ يوليو

٢٦ يوليو

٢٦ يوليو

٢٦ يوليو

٢٦ يوليو

٢٦ يوليو

٢٦ يوليو

٢٦ يوليو

٢٦ يوليو

٢٦ يوليو

٢٦ يوليو

٢٦ يوليو

٢٦ يوليو

٢٦ يوليو

٢٦ يوليو

٢٦ يوليو

٢٦ يوليو

٢٦ يوليو

٢٦ يوليو

٢٦ يوليو

٢٦ يوليو

٢٦ يوليو

٢٦ يوليو

٢٦ يوليو

٢٦ يوليو

٢٦ يوليو

٢٦ يوليو

٢٦ يوليو

٢٦ يوليو

٢٦ يوليو

٢٦ يوليو

٢٦ يوليو

٢٦ يوليو

٢٦ يوليو

٢٦ يوليو

٢٦ يوليو

٢٦ يوليو

٢٦ يوليو

٢٦ يوليو

٢٦ يوليو

٢٦ يوليو

٢٦ يوليو

٢٦ يوليو

٢٦ يوليو

٢٦ يوليو

٢٦ يوليو

٢٦ يوليو

٢٦ يوليو

٢٦ يوليو

٢٦ يوليو

٢٦ يوليو

٢٦ يوليو

٢٦ يوليو

٢٦ يوليو

٢٦ يوليو

٢٦ يوليو

٢٦ يوليو

٢٦ يوليو

٢٦ يوليو

٢٦ يوليو

٢٦ يوليو

٢٦ يوليو

٢٦ يوليو

٢٦ يوليو

٢٦ يوليو

٢٦ يوليو

٢٦ يوليو

٢٦ يوليو

٢٦ يوليو

٢٦ يوليو

٢٦ يوليو

٢٦ يوليو

٢٦ يوليو

٢٦ يوليو

٢٦ يوليو

٢٦ يوليو

٢٦ يوليو

٢٦ يوليو

٢٦ يوليو

٢٦ يوليو

٢٦ يوليو

٢٦ يوليو

٢٦ يوليو

٢٦ يوليو

٢٦ يوليو

٢٦ يوليو

٢٦ يوليو

٢٦ يوليو

٢٦ يوليو

٢٦ يوليو

٢٦ يوليو

٢٦ يوليو

٢٦ يوليو

٢٦ يوليو

٢٦ يوليو

٢٦ يوليو

٢٦ يوليو

٢٦ يوليو

٢٦ يوليو

٢٦ يوليو

٢٦ يوليو

٢٦ يوليو

٢٦ يوليو

٢٦ يوليو

٢٦ يوليو

٢٦ يوليو

٢٦ يوليو

٢٦ يوليو

٢٦ يوليو

٢٦ يوليو

٢٦ يوليو

٢٦ يوليو

٢٦ يوليو

٢٦ يوليو

٢٦ يوليو

٢٦ يوليو

٢٦ يوليو

٢٦ يوليو

٢٦ يوليو

٢٦ يوليو

٢٦ يوليو

٢٦ يوليو

٢٦ يوليو

٢٦ يوليو

٢٦ يوليو

٢٦ يوليو

٢٦ يوليو

٢٦ يوليو

٢٦ يوليو

٢٦ يوليو

٢٦ يوليو

٢٦ يوليو

٢٦ يوليو

٢٦ يوليو

٢٦ يوليو

٢٦ يوليو

٢٦ يوليو

٢٦ يوليو

٢٦ يوليو

٢٦ يوليو

٢٦ يوليو

٢٦ يوليو

٢٦ يوليو

٢٦ يوليو

٢٦ يوليو

٢٦ يوليو

٢٦ يوليو

٢٦ يوليو

٢٦ يوليو

٢٦ يوليو

٢٦ يوليو

٢٦ يوليو

٢٦ يوليو

٢٦ يوليو

٢٦ يوليو

٢٦ يوليو

٢٦ يوليو

٢٦ يوليو

٢٦ يوليو

٢٦ يوليو

٢٦ يوليو

٢٦ يوليو

٢٦ يوليو

٢٦ يوليو

٢٦ يوليو

٢٦ يوليو

٢٦ يوليو

٢٦ يوليو

٢٦ يوليو

٢٦ يوليو

٢٦ يوليو

٢٦ يوليو

٢٦ يوليو

٢٦ يوليو

٢٦ يوليو

٢٦ يوليو

٢٦ يوليو

٢٦ يوليو

٢٦ يوليو

٢٦ يوليو

٢٦ يوليو

٢٦ يوليو

٢٦ يوليو

٢٦ يوليو

٢٦ يوليو

٢٦ يوليو

٢٦ يوليو

٢٦ يوليو

٢٦ يوليو

٢٦ يوليو

٢٦ يوليو

٢٦ يوليو

٢٦ يوليو

٢٦ يوليو

٢٦ يوليو

٢٦ يوليو

٢٦ يوليو

٢٦ يوليو

٢٦ يوليو

٢٦ يوليو

٢٦ يوليو

٢٦ يوليو

٢٦ يوليو

٢٦ يوليو

٢٦ يوليو

٢٦ يوليو

٢٦ يوليو

٢٦ يوليو

٢٦ يوليو

٢٦ يوليو

٢٦ يوليو

٢٦ يوليو

٢٦ يوليو

٢٦ يوليو

٢٦ يوليو

٢٦ يوليو

٢٦ يوليو

٢٦ يوليو

٢٦ يوليو

٢٦ يوليو

٢٦ يوليو

٢٦ يوليو

٢٦ يوليو

٢٦ يوليو

٢٦ يوليو

٢٦ يوليو

٢٦ يوليو

٢٦ يوليو

٢٦ يوليو

٢٦ يوليو

٢٦ يوليو

٢٦ يوليو

٢٦ يوليو

٢٦ يوليو

٢٦ يوليو

٢٦ يوليو

٢٦ يوليو

٢٦ يوليو

٢٦ يوليو

٢٦ يوليو

٢٦ يوليو

٢٦ يوليو

٢٦ يوليو

٢٦ يوليو

٢٦ يوليو

٢٦ يوليو

٢٦ يوليو

٢٦ يوليو

٢٦ يوليو

٢٦ يوليو

٢٦ يوليو

٢٦ يوليو

٢٦ يوليو

٢٦ يوليو

٢٦ يوليو

٢٦ يوليو

٢٦ يوليو

٢٦ يوليو

٢٦ يوليو

٢٦ يوليو

٢٦ يوليو

٢٦ يوليو

٢٦ يوليو

٢٦ يوليو

٢٦ يوليو

٢٦ يوليو

٢٦ يوليو

٢٦ يوليو

٢٦ يوليو

٢٦ يوليو

٢٦ يوليو

٢٦ يوليو

٢٦ يوليو

٢٦ يوليو

٢٦ يوليو

٢٦ يوليو

٢٦ يوليو

٢٦ يوليو

٢٦ يوليو

٢٦ يوليو

٢٦ يوليو

٢٦ يوليو

٢٦ يوليو

٢٦ يوليو

٢٦ يوليو

٢٦ يوليو

٢٦ يوليو

٢٦ يوليو

٢٦ يوليو

٢٦ يوليو

٢٦ يوليو

٢٦ يوليو

٢٦ يوليو

٢٦ يوليو

٢٦ يوليو

٢٦ يوليو

٢٦ يوليو

٢٦ يوليو

٢٦ يوليو

٢٦ يوليو

٢٦ يوليو

٢٦ يوليو

٢٦ يوليو

٢٦ يوليو

٢٦ يوليو

٢٦ يوليو

٢٦ يوليو

٢٦ يوليو

٢٦ يوليو

٢٦ يوليو

٢٦ يوليو

٢٦ يوليو

٢٦ يوليو

٢٦ يوليو

٢٦ يوليو

٢٦ يوليو

٢٦ يوليو

٢٦ يوليو

٢٦ يوليو

٢٦ يوليو

٢٦ يوليو

٢٦ يوليو

٢٦ يوليو

٢٦ يوليو

٢٦ يوليو

٢٦ يوليو

٢٦ يوليو

٢٦ يوليو

٢٦ يوليو

٢٦ يوليو

٢٦ يوليو

٢٦ يوليو

٢٦ يوليو

٢٦ يوليو

٢٦ يوليو

٢٦ يوليو

٢٦ يوليو

٢٦ يوليو

٢٦ يوليو

٢٦ يوليو

٢٦ يوليو

٢٦ يوليو

٢٦ يوليو

٢٦ يوليو

٢٦ يوليو

٢٦ يوليو

٢٦ يوليو

٢٦ يوليو

٢٦ يوليو

٢٦ يوليو

٢٦ يوليو

٢٦ يوليو

٢٦ يوليو

٢٦ يوليو

٢٦ يوليو

٢٦ يوليو

٢٦ يوليو

٢٦ يوليو

٢٦ يوليو

٢٦ يوليو

٢٦ يوليو

٢٦ يوليو

٢٦ يوليو

٢٦ يوليو

٢٦ يوليو

٢٦ يوليو

٢٦ يوليو

٤٢٤

٤٢٤



كارت وصف نوع ملكية (أرض زراعية)

٢

كارت رقم ٤

كارت وصف نوع ملكية: أرض زراعية

المحصول: طريق مسور ٢١ يوليو

الملك الظاهر للأرض: عزت خليل والاول

نوع المحصول: أرض زراعية

الشارع الرئيس: طريق مسور ٢١ يوليو

المساحة الكلية: ٢٥٦,٥٥١ م^٢

العرض من استخدام في المشروع	المساحة (م ^٢)	الاستخدام الحالي	رقم المربع / المساحة المطالب نوع ملكيتها
مساحة تخطيط و خدمات لخدمة موزونك طريق الجمهورية	٢٥٦,٥٥١	أرض زراعية	٢٥٦,٥٥١

قطاعات

نقاط	تسويات	تسويات	
١	٢١٤٤٣١,٢٥٩١	٨١٢٩,٤,١٥٩٣	
٢	٢١٤٤,١,٤٤٨	٨١٢٩,٢,٩٨٤١	
٣	٢١٤٤,٤,١٣٢	٨١٢٨٩,٢٥٦١	
٤	٢١٤٤,٩,٦١٨	٨١٢٨٩,٦٢٠٣	
٥	٢١٤٤,٩,١١٣	٨١٢٨٩,٥٠٥	
٦	٢١٤٤٣١,٨٤٦٣	٨١٢٨٩,٢٧٣	

موزونك

٢٥٦

مأذون



 كارت وصف نزع ملكية (أرض زراعية)			
كارت رقم ٥		كارت وصف نزع ملكية: أرض زراعية العنوان: طريق سحور ٢٦ يوليو المالك الظاهر للأرض: م. محمود حسن (أبلى و هشام) نوع الممتلكات: أرض زراعية الشرائع الرقعية: طريق سحور ٢٦ يوليو	
نوع نزع		نوع دائم	
المساحة التقريبية: ٢٢٢,٨٩٣ م ^٢			
العرض من استخدام في المشروع	المساحة (م ^٢)	الاستخدام الحالي	رقم المربع / المساحة المطلوب نزع ملكيتها
مستلزمات لتخطيط وخدمات لمصلحة موزونيك طريق الجمهورية	٢٢٢,٨٩٣	أرض زراعية	٢٢٢,٨٩٣
قطاع			
نقاط	شرفيات	شماليات	
١	١٢٤٤٣١,٣٥٩١	٨١٦٩٠,٤,٦٥٧٢	
٢	١٢٤٤٦٥,٧٤١٩	٨١٦٩٠,٧,٠٢٩٥	
٣	١٢٤٤٦٥,٤٦٨٥	٨١٦٩١١,٢,٠١٣	
٤	١٢٤٤٧,٢٦٩١	٨١٦٩١١,٥,٦٤٩	
٥	١٢٤٤٧,٩٦٩٨	٨١٦٩٠,٢,٦٩٢	
٦	١٢٤٤٣١,٧٤٦٣	٨١٦٩٩,٣,٧٨٣	

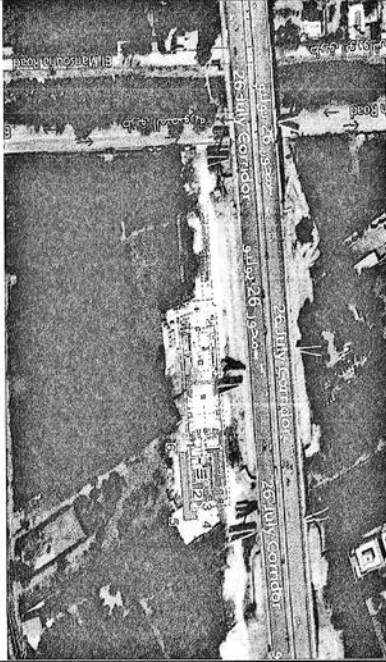

٢٦ يوليو



كارت وصف نوع ملكية (أرض زراعية)			
كارت رقم ١		كارت وصف نوع ملكية: أرض زراعية	
		العنوان: طريق محور ٢١ يوليو	
		المكان الظاهر للأرض: ماهر عبد الحافي	
		نوع المنشأ: أرض زراعية	
		الشمارع الرئيسة: طريق محور ٢١ يوليو	
		نوع دالم	المساحة التقريبية: ٢٠٨٤,٣٨٧ م
		المساحة (م ^٢)	العرض من استحداثها في المشروع
		أرض زراعية	المساحة (م ^٢)
		٨٤,٣٨٧	مطلقة انتظار و خضعت لمصلحة موزونة طريق قديمية
قوائم			
نقاط		شماريات	
		شماريات	شماريات
١		١١٧١٦١,٤٣٧	١١٧١٦١,٤١٥
٢		١١٧٢٥٤,١٣٥	١١٧١٩٥,٦٢٤
٣		١١٧٣٣٦,١٧٦	١١٧١٩١,٣٠٢
٤		١١٧٣٣٦,٨٣٣	١١٧٣١٢,٤٨١
٥		١١٧٣١٩,١١٣٩	١١٧٣٨٣,١٧٦
٦		١١٧٣٥٤,٠٢٤	١١٧٤٢٧,٨٦٨
٧		١١٧٣٥٥,٥٧٢	١١٧٥٢٧,٣٧٩

٢٠٢٥

٢٠٢٥



كارت وصف نزع ملكية (أرض زراعية)			
كارت رقم ٧		٧	
كارت وصف نزع ملكية :أرض زراعية			
الحيوان : طريق محور ٢٦ يوليو			
المالك الظاهر للأرض : سيد أحمد			
نوع المسماة : أرض زراعية			
الشعاع الرئيسي : طريق محور ٢٦ يوليو			
نوع علم			
المساحة التقريبية : ١٤١٨,٥٨٩ م ^٢			
الأرض من استخدامها في المشروع	المساحة (م ^٢)	الاستخدام الحالي	رقم المربع / المساحة المطلوب نزع ملكيتها
مطلقة لتتفرع و تحتل مساحة موزونة طريق القروية	١٤١٨,٥٨٩	أرض زراعية	١٤١٨,٥٨٩
نقاط		قطاع	
		تقريبات	تقريبات
١		٦١٧٢٦٨,٢١٣٩	٨١٧٨٢,١١٦٦
٢		٦١٧٢٧٧,١٧٢	٨١٧١٩٩,٨١٧
٣		٦١٧٢٨٥,٢٢٢	٨١٧٢٢,٨٥٤٢
٤		٦١٧٢٨٩,٩١٦٦	٨١٧٢٢,٨٤٤
٥		٦١٧٢٠٢,١٩١	٨١٧٥٧,٧١٤٦
٦		٦١٧٢٧٥,٥٧	٨١٧١٥٢,٢١٣٩

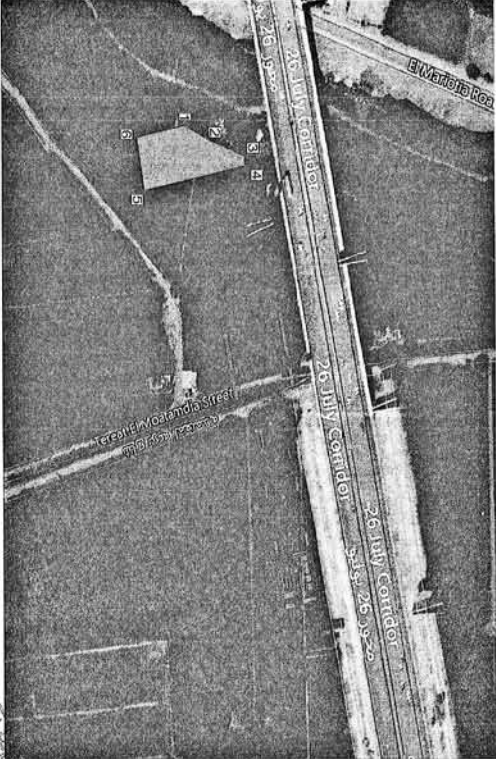

٢٠٢٤

٤٨٢٥٥

٢٠٢٥



٥

كارت وصف نوع ملكية الأرض (رأسيه)

كارت رقم ٨

كارت وصف نوع ملكية: أرضي رأسيه

التمويل: طريق محور ٢٦ يوليو

مللاك الظاهر للأرض: كمال حسن القاضي

نوع المنشأ: أرضي رأسيه

الصالح للرؤسي: طريق محور ٢٦ يوليو

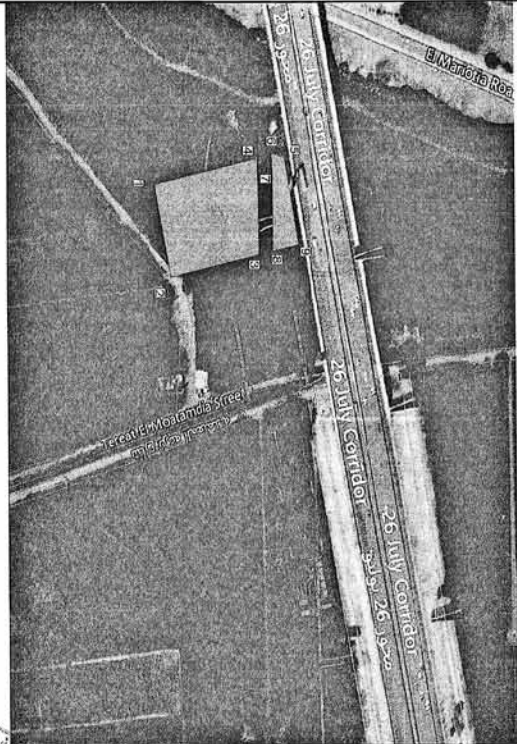

مساحة التقية: ٢٤.٠١٧٨ م^٢

العروض من استغلالها في المشروع	المساحة (م ^٢)	الاستخدام الحالي	رقم البرقع / المساحة المطلوب نوع ملكيتها
مساحة انتظار و خدمات مساحه موزعاً على طرق الجديده	٢٤.٠١٧٨	أرضي رأسيه	٢٤.٠١٧٨

تقاطع	شماريات	شماريات
١	٦١٧٣٠.٢٠.١٨١	٨١٧١٥٩.٧١٤٦
٢	٦١٧٣٤.٩.٧٣٤.١	٨١٧١٦٦.٧٨٨٣
٣	٦١٧٣٨.٣٧٧	٨١٧٢٢١.٧١٧١
٤	٦١٧٣٨.٩١٦	٨١٧٢٢٠.٩٢٤٤
٥	٦١٧٣٨.٩٤٦	٨١٧٢٢٧.١١٢
٦	٦١٧٣٨.٩٦١	٨١٧٢٣٨.٢٣٧
٧	٦١٧٣٠.٤٨٦٦	٨١٧٢٣٩.٨١٦٦
٨	٦١٧٣٣.٦٩٧	٨١٧٢٣٩.٨١٨٣
٩	٦١٧٣٣.٤١٦٦	٨١٧٢٤٥.٦٥٣٤

كارت وصف نوع ملكية (أرض زراعية)

١٠

كارت رقم ٩

كارت وصف نوع ملكية: أرض زراعية
العنوان: طريق محور ٢٦ يوليو
المسكن الظاهر للأرض: حاد القلبي
نوع المنشأ: أرض زراعية
الشرائع الرئيسية: طريق محور ٢٦ يوليو

المساحة الكلية: ٢٠٤٩,٥٤٩ م^٢

المساحة (م ^٢)	الاستخدام الحالي	رقم المربع / المساحة المطلوب نوع ملكيتها
٤٢٣١,٥٤٩	أرض زراعية	٤٢٣١,٥٤٩

مساحة شطر و خدمات مساحه مورديا طرقا الحدودية

نقاط

شماليات

نقاط	شماليات
١	٦٧٣٣٨,٣٧٧
٢	٦٧٣٣١,٦٤٨
٣	٦٧٣٣٨,٣٣٨
٤	٦٧٣٣١,٢٥٣
٥	٦٧٤٢,٣٨٨٧
٦	٦٧٤١,٦٣٧
٧	٦٧٤١,٣٨٩
٨	٦٧٣٤,٧٣٤١
٩	٦٧٣٣,٤١١٦
١٠	٦٧٣٨١,٥٤
١١	٦٧٣٩,٤٣
١٢	٦٧٣٤,٦٨٦
١٣	٦٧٣٤,٢٤٣
١٤	٦٧٣٨,٤٤١
١٥	٦٧٣٧,٣٨٩
١٦	٦٧٣٦,٩٦٧
١٧	٦٧٣٥,٩٥١
١٨	٦٧٣٦,٦٩٧

٢٨٣٣٣٣

٢٠٢٥



كارت وصف نوع ملكية (أرض زراعية)

كارت رقم ١٠		كارت وصف نوع ملكية: أرض زراعية	
المعنوان: طريق مسعود ١٦ بونابو		المعنوان: طريق مسعود ١٦ بونابو	
الملك: الظاهر للأرض: طرفه البعيد / عبد العظيم أبو حمود		نوع الملكية: أرض زراعية	
الشارع الرئيسي: طريق مسعود ١٦ بونابو		نوع دلم	
المساحة التقريبية: ٢٠٧٠,٠١١ م ^٢		المساحة (م ^٢)	
المساحة المستخدمة في المشروع		نوع التربة / المساحة المملوكة	
منطقة تخطيط و جدت لمصلحة موزونة طريق مسعود		نوع ملكية	
نقاط		قطاعات	
١		١	
٢		٢	
٣		٣	
٤		٤	
٥		٥	
٦		٦	
٧		٧	
٨		٨	
٩		٩	
١٠		١٠	
١١		١١	
١٢		١٢	

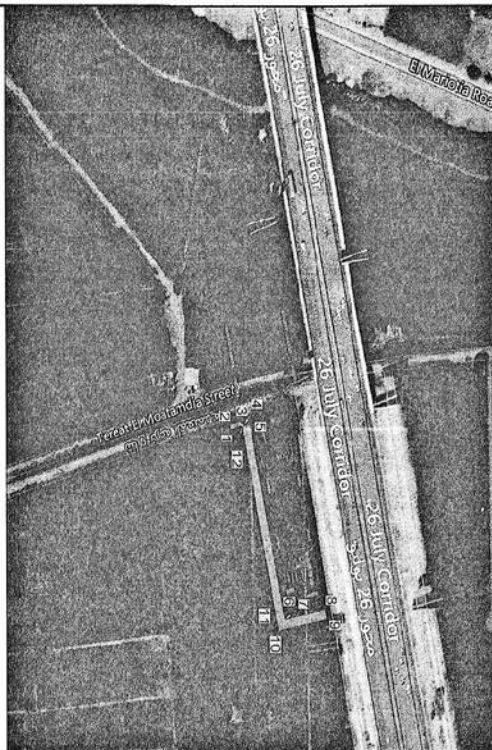

حالياً

١٨
٢٠٢٥

كارت وصف نوع ملكية (أرض قضاء)

كارت رقم (١١)

كارت وصف نوع ملكية : أرض قضاء

المعنوان : طريق محور ٢١ يوليو

المالك الظاهر للأرض : محمد علي

نوع المنشأ : أرض قضاء

الشارع الرئيسي : طريق محور ٢١ يوليو

نوع دائم

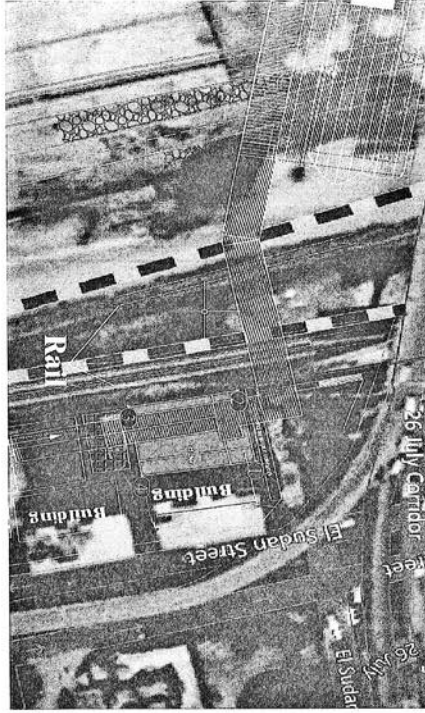
المساحة التقريبية : ٤٨١ م^٢

العرض من استخدامها في المشروع	المساحة (م ^٢)	الاستخدام الحالي	رقم المربع / المساحة المطلوب نوع ملكيتها
تفصيل سلم محطة بتفصيل (السلم الأرضي)	٤٨١	أرض قضاء	٤٨١

نقاط	معلومات	معلومات
١	٦٣١٤٠,٧٩١	٨١٦٥٣٢,١٩٨
٢	٦٣١٢١,٦٨٠	٨١٦٥٣٨,٤٩٨
٣	٦٣١٢٦,١١٨	٨١٦٥٠٤,١٣٣
٤	٦٣١٤٤,٧١٠	٨١٦٥٠٦,٩٨٤

٥/١٠

٥/١٠

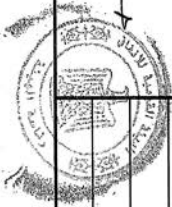

كارت وصف نوع ملكية (أرض قضاء)

(١١)

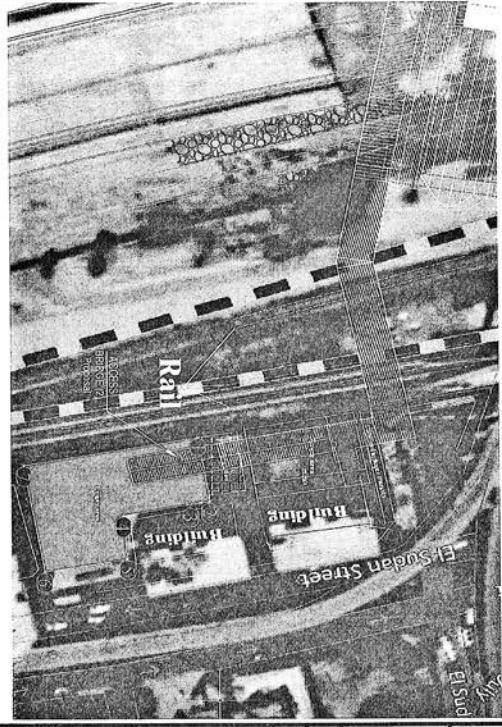

٢٠٢٥



كارت رقم (١١)			
كارت وصف نوع ملكية : أرض قضاء			
العنوان : طريق محور ٢١ يوليو			
المالك الظاهر للأرض : حسن علي			
نوع المنح : أرض قضاء			
الشارع الرئيسي : طريق محور ٢١ يوليو			
نوع دالم			
المساحة التقريبية : ٢١ م			
رقم المنح /	المساحة	الغرض من استخدامها في المشروع	نوع ملكيتها
المساحة المطلوب	(م ^٢)	أرض قضاء	٩٣١
تنفيذ سلم محلة بشتيل (السلم الأيمن)			
نقاط			
نقاط		نقاط	
شماليات		شرقيات	
١	١١٦٤٩٣,٨٧١	١	١١٦٤٩٣,٨٧١
٢	١١٦٤٩٦,٣٨٤	٢	١١٦٤٩٦,٣٨٤
٣	١١٦٤٩٤,٤٠٩	٣	١١٦٤٩٤,٤٠٩
٤	١١٦٤٩٧,٥٠١	٤	١١٦٤٩٧,٥٠١
٥	١١٦٤٩٧,٥٠٦	٥	١١٦٤٩٧,٥٠٦
٦	١١٦٤٥٨,٧٦٥	٦	١١٦٤٥٨,٧٦٥
٧	١١٦٤٥٨,١٥٨	٧	١١٦٤٥٨,١٥٨

كارت وصف نوع ملكية (مبنى دور واحد)

كارت رقم (١٦)

كارت وصف نوع ملكية : مبنى دور واحد

العنوان : طريق محور ٢٦ يوليو

الملك الظاهر للأرض : أحمد قوري

نوع المنشأ : مبنى دور واحد

الشوارع الرئيسية : طريق محور ٢٦ يوليو

نوع دائم

المساحة التقريبية : ٢٠ ١٩ م

رقم المربع / المساحة المطلوب نوع ملكيتها	الاستخدام الحالي	المساحة (م ^٢)	الغرض من استخدامها في المشروع
١٩٠	مبنى دور واحد	١٩٠	تطبيق سلم محلة بعتيل (السلم الأيمن)

نقاط

شركات

شركات

نقاط	شركات	شركات
١	٦٣٣١٢٦,١٨١	٨١٦٥٠٤,١٣٠
٢	٦٣٣١٤٤,٧١٨٩	٨١٦٥٠٠,٩٢٨
٣	٦٣٣١٤٥,٦٨١٤	٨١٦٤٩٦,٣٨٤
٤	٦٣٣١٢٨,٦١٧٤	٨١٦٤٩٣,٨٧١

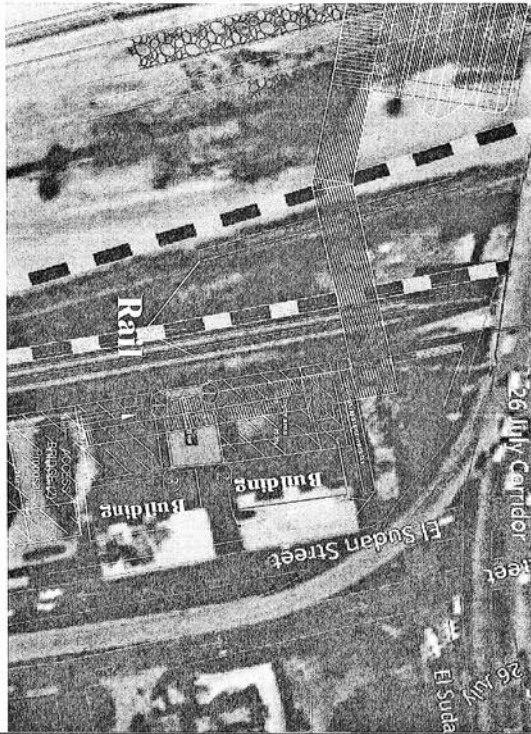

٨١٦٤٩٣



٢٠٢٥

كارت وصف نوع ملكية (أرض فضاء)				
كارت رقم 14م			كارت وصف نوع ملكية : أرض فضاء	
المعول : تقاطع طريق محور 26 يوليو مع الطريق الدائري				
المالك الظاهر للأرض : بامر محمود				
نوع المبنى : أرض فضاء				
الحدائق الرئيسى : الطريق الدائري				
نوع دائم				
المساحة التقريبية : 2م 48.5				
المساحة (م2)		رقم المربع / المساحة المطلوب نوع ملكيتها		
المعرض من استخدامها في المشروع	48.5	أرض فضاء 48.5		
أرضاء قاعدتك برى الدوريات اسي الطريق القوي				
نقاط				
نقاط		قطاعات		
1	631693.29	817129.47		
2	631689.96	817124.78		
3	631684.59	817118.04		
4	631693.35	817118.04		



10

١٩
٥٤٤٩٧

كارت وصف نزع ملكية الأرض (خلاء)					
كارت رقم 15		كارت وصف نزع ملكية : أرض خلاء			
المعنوان : تقاطع طريق بصور 26 يوليو مع الطريق الدائري					
المانع الظاهر للأرض : حاكم الميادي					
نوع الممتلكات : أرض خلاء					
الشارع الرئيسي : الطريق الدائري					
<table border="1"> <tr> <td>نوع خلاء</td> <td></td> </tr> </table>				نوع خلاء	
نوع خلاء					
المساحة التقريبية : 2٣3.9 م					
العرض من استخدام في المبرمج		المساحة (م ²)	رقم المبرمج / المساحة المطلوب نزع ملكيتها		
أرض خلاء	233.9	233.9			
أرض خلاء					
نقاط					
شركات	شركات	شركات	شركات		
1	631693.96	81714.79			
2	631688.91	817209.53			
3	631684.31	817104.31			
4	631675.15	817093.98			
5	631671.89	817098.22			
6	631670.18	817101.65			
7	631677.22	817109.59			
8	631684.59	817118.04			
9	631693.35	817118.04			

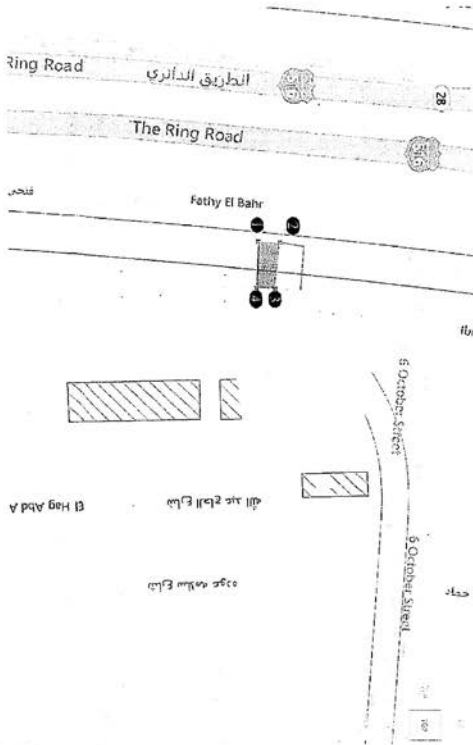
كارت وصف نزع ملكية (مباني)			
<div style="text-align: center;">  </div>			
<div style="text-align: center;"> كارت رقم (16) كارت وصف نزع ملكية : مباني العنوان : الطريق الدائري المالك الظاهر للأرض : ناصر علي نوع المنشأ : مباني الشارع الرئيسي : الطريق الدائري نوع نزع : نزع دائم المساحة التقريبية : 2م109 </div>			
رقم المربع / المساحة المطلوب نزع ملكيتها	الاستخدام الحالي	المساحة (2م)	الغرض من استخدامها في المشروع
109.0	مباني حكومية من عدد (2) دور إجمالي شقة (2)	109.0	إستكمال خط المواصلات ما بين محطتي الدائري ووحدة بشقيل
قطاعات		نقاط	
		شركات	شماليات
1	631695.307	817365.702	
2	631695.658	817373.004	
3	631711.586	817371.257	
4	631711.324	817364.954	

كوت وسف ترزع ملكية ارض زراعية

كوت رقم 17

كوت وسف ترزع ملكية : ارض زراعية

لمول : طريق صدر ٢٦ بولور

رسميون رشدي جلدوي - اشراف اويوب عبد الله

ملاكه قشاور للارض - جيل احمد محمد علي - جليل زكي بجليت والخرن

ترزع ملكية : ارض زراعية

الترزع الرئيسي : طريق صدر ٢٦ بولور

قطاع		رقم المربع / المساحة المطروحة ترزع ملكية	المساحة (م ²)	الارض زراعية	الغرض من استحداثها في المشروع
شملت	شملت				
١	٦٣٠٩٨٧,٦٥٩٩	٨١٦٢٣٢,٦٧٩٨	٧٠٠٠	محافظة نظار و عينات لسملة موزبول	طريق الدائري
٢	٦٣٠٩٩٦,٨٤٠١	٨١٦٢٨٩,٨٧١٤	٧٠٠٠	٧٠٠٠	٧٠٠٠
٣	٦٣١١٤٠,٤٠١	٨١٦٩١٦,٠٩٧٢	٧٠٠٠	٧٠٠٠	٧٠٠٠
٤	٦٣١١٢١,٤٨٠١	٨١٦٩٢٩,٥٧٤٤	٧٠٠٠	٧٠٠٠	٧٠٠٠

١٩

مشروع المونوريل - خط 6 أكتوبر

كشف بيان الملاك الظاهريين للأراضي المطلوب إعادة تخصيصها

المحطة	الغرض من نزع الملكية	بيانات خاصة بالمقرر أو الأرض أو اللائحة محل الطلب			الاجمالي (م2)
		نوع المنشأ	المساحة المطلوبه(م2)	العنوان	أسم المالك الظاهر
الكتوبر الجديدة	منطقة انتظار و خدمات محطة أكتوبر الجديدة	أرض فضاء	7,000.00	المحور المركزي	جهاز أكتوبر الجديدة
المحطات	منطقة انتظار و خدمات لمحطة المحطات	أرض فضاء	7,000.00	المحور المركزي	جهاز أكتوبر
محطة تقاطع المهندسين	منطقة انتظار و خدمات لمحطة تقاطع المهندسين	أرض فضاء	9,702.67	محور 26 يوليو	جهاز أكتوبر
محطة بشتيل	منطقة انتظار و خدمات لمحطة بشتيل	أرض فضاء	7,000.00	محور 26 يوليو	محافظة الجيزة
محطة الدائري	منطقة انتظار و خدمات لمحطة بداية المونوريل تقاطع الطريق الدائري	أرض فضاء	7,268.00	محور 26 يوليو	الهيئة العامة للطرق والكباري والنقل البري
محطة بشتيل	منطقة انتظار و خدمات محطة مونوريل تقاطع محور 26 يوليو مع محور ترعة الزمر	أرض فضاء	6,691.00	محور 26 يوليو	محافظة الجيزة
ورشة الصمرات الجديدة	إنشاء ورشة المونوريل	أرض صحراوية	371,613.38	محور 26 يوليو	جهاز أكتوبر الجديدة
محطة محولات مونوريل النيبو	لإنشاء محطة محولات مونوريل النيبو (ورشة الصمرات الجديدة) جدد 66/22 ك.ف.ب	أرض صحراوية	10,034.00	محور 26 يوليو	جهاز أكتوبر الجديدة
			426,309.05		

كروت وصف اعادة تخصيص (ارض اقدم)			
كروت وصف اعادة تخصيص (ارض اقدم)			كروت رقم ١
المساحة الكلية : ٧٠٠٠ م ^٢			
الملك المالك للأرض : دولة الامارات العربية (دولة تسمية مدينة ٦ الكفيل)			
نوع التملك : ارض اقدم			
للمساحة الرئيسية : طريق المجرى المركزي			
المساحة الكلية : ٧٠٠٠ م ^٢			
الملك المالك للأرض : دولة الامارات العربية (دولة تسمية مدينة ٦ الكفيل)			
نوع التملك : ارض اقدم			
للمساحة الرئيسية : طريق المجرى المركزي			
المساحة الكلية : ٧٠٠٠ م ^٢			
الملك المالك للأرض : دولة الامارات العربية (دولة تسمية مدينة ٦ الكفيل)			
نوع التملك : ارض اقدم			
للمساحة الرئيسية : طريق المجرى المركزي			
المساحة الكلية : ٧٠٠٠ م ^٢			
الملك المالك للأرض : دولة الامارات العربية (دولة تسمية مدينة ٦ الكفيل)			
نوع التملك : ارض اقدم			
للمساحة الرئيسية : طريق المجرى المركزي			
المساحة الكلية : ٧٠٠٠ م ^٢			
الملك المالك للأرض : دولة الامارات العربية (دولة تسمية مدينة ٦ الكفيل)			
نوع التملك : ارض اقدم			
للمساحة الرئيسية : طريق المجرى المركزي			
المساحة الكلية : ٧٠٠٠ م ^٢			
الملك المالك للأرض : دولة الامارات العربية (دولة تسمية مدينة ٦ الكفيل)			
نوع التملك : ارض اقدم			
للمساحة الرئيسية : طريق المجرى المركزي			
المساحة الكلية : ٧٠٠٠ م ^٢			
الملك المالك للأرض : دولة الامارات العربية (دولة تسمية مدينة ٦ الكفيل)			
نوع التملك : ارض اقدم			
للمساحة الرئيسية : طريق المجرى المركزي			
المساحة الكلية : ٧٠٠٠ م ^٢			
الملك المالك للأرض : دولة الامارات العربية (دولة تسمية مدينة ٦ الكفيل)			
نوع التملك : ارض اقدم			
للمساحة الرئيسية : طريق المجرى المركزي			
المساحة الكلية : ٧٠٠٠ م ^٢			
الملك المالك للأرض : دولة الامارات العربية (دولة تسمية مدينة ٦ الكفيل)			
نوع التملك : ارض اقدم			
للمساحة الرئيسية : طريق المجرى المركزي			
المساحة الكلية : ٧٠٠٠ م ^٢			
الملك المالك للأرض : دولة الامارات العربية (دولة تسمية مدينة ٦ الكفيل)			
نوع التملك : ارض اقدم			
للمساحة الرئيسية : طريق المجرى المركزي			
المساحة الكلية : ٧٠٠٠ م ^٢			
الملك المالك للأرض : دولة الامارات العربية (دولة تسمية مدينة ٦ الكفيل)			
نوع التملك : ارض اقدم			
للمساحة الرئيسية : طريق المجرى المركزي			
المساحة الكلية : ٧٠٠٠ م ^٢			
الملك المالك للأرض : دولة الامارات العربية (دولة تسمية مدينة ٦ الكفيل)			
نوع التملك : ارض اقدم			
للمساحة الرئيسية : طريق المجرى المركزي			
المساحة الكلية : ٧٠٠٠ م ^٢			
الملك المالك للأرض : دولة الامارات العربية (دولة تسمية مدينة ٦ الكفيل)			
نوع التملك : ارض اقدم			
للمساحة الرئيسية : طريق المجرى المركزي			
المساحة الكلية : ٧٠٠٠ م ^٢			
الملك المالك للأرض : دولة الامارات العربية (دولة تسمية مدينة ٦ الكفيل)			
نوع التملك : ارض اقدم			
للمساحة الرئيسية : طريق المجرى المركزي			
المساحة الكلية : ٧٠٠٠ م ^٢			
الملك المالك للأرض : دولة الامارات العربية (دولة تسمية مدينة ٦ الكفيل)			
نوع التملك : ارض اقدم			
للمساحة الرئيسية : طريق المجرى المركزي			
المساحة الكلية : ٧٠٠٠ م ^٢			
الملك المالك للأرض : دولة الامارات العربية (دولة تسمية مدينة ٦ الكفيل)			
نوع التملك : ارض اقدم			
للمساحة الرئيسية : طريق المجرى المركزي			
المساحة الكلية : ٧٠٠٠ م ^٢			
الملك المالك للأرض : دولة الامارات العربية (دولة تسمية مدينة ٦ الكفيل)			
نوع التملك : ارض اقدم			
للمساحة الرئيسية : طريق المجرى المركزي			
المساحة الكلية : ٧٠٠٠ م ^٢			
الملك المالك للأرض : دولة الامارات العربية (دولة تسمية مدينة ٦ الكفيل)			
نوع التملك : ارض اقدم			
للمساحة الرئيسية : طريق المجرى المركزي			
المساحة الكلية : ٧٠٠٠ م ^٢			
الملك المالك للأرض : دولة الامارات العربية (دولة تسمية مدينة ٦ الكفيل)			
نوع التملك : ارض اقدم			
للمساحة الرئيسية : طريق المجرى المركزي			
المساحة الكلية : ٧٠٠٠ م ^٢			
الملك المالك للأرض : دولة الامارات العربية (دولة تسمية مدينة ٦ الكفيل)			
نوع التملك : ارض اقدم			
للمساحة الرئيسية : طريق المجرى المركزي			
المساحة الكلية : ٧٠٠٠ م ^٢			
الملك المالك للأرض : دولة الامارات العربية (دولة تسمية مدينة ٦ الكفيل)			
نوع التملك : ارض اقدم			
للمساحة الرئيسية : طريق المجرى المركزي			
المساحة الكلية : ٧٠٠٠ م ^٢			
الملك المالك للأرض : دولة الامارات العربية (دولة تسمية مدينة ٦ الكفيل)			
نوع التملك : ارض اقدم			
للمساحة الرئيسية : طريق المجرى المركزي			
المساحة الكلية : ٧٠٠٠ م ^٢			
الملك المالك للأرض : دولة الامارات العربية (دولة تسمية مدينة ٦ الكفيل)			
نوع التملك : ارض اقدم			
للمساحة الرئيسية : طريق المجرى المركزي			
المساحة الكلية : ٧٠٠٠ م ^٢			
الملك المالك للأرض : دولة الامارات العربية (دولة تسمية مدينة ٦ الكفيل)			
نوع التملك : ارض اقدم			
للمساحة الرئيسية : طريق المجرى المركزي			
المساحة الكلية : ٧٠٠٠ م ^٢			
الملك المالك للأرض : دولة الامارات العربية (دولة تسمية مدينة ٦ الكفيل)			
نوع التملك : ارض اقدم			
للمساحة الرئيسية : طريق المجرى المركزي			
المساحة الكلية : ٧٠٠٠ م ^٢			
الملك المالك للأرض : دولة الامارات العربية (دولة تسمية مدينة ٦ الكفيل)			
نوع التملك : ارض اقدم			
للمساحة الرئيسية : طريق المجرى المركزي			
المساحة الكلية : ٧٠٠٠ م ^٢			
الملك المالك للأرض : دولة الامارات العربية (دولة تسمية مدينة ٦ الكفيل)			
نوع التملك : ارض اقدم			
للمساحة الرئيسية : طريق المجرى المركزي			
المساحة الكلية : ٧٠٠٠ م ^٢			
الملك المالك للأرض : دولة الامارات العربية (دولة تسمية مدينة ٦ الكفيل)			
نوع التملك : ارض اقدم			
للمساحة الرئيسية : طريق المجرى المركزي			
المساحة الكلية : ٧٠٠٠ م ^٢			
الملك المالك للأرض : دولة الامارات العربية (دولة تسمية مدينة ٦ الكفيل)			
نوع التملك : ارض اقدم			
للمساحة الرئيسية : طريق المجرى المركزي			
المساحة الكلية : ٧٠٠٠ م ^٢			
الملك المالك للأرض : دولة الامارات العربية (دولة تسمية مدينة ٦ الكفيل)			
نوع التملك : ارض اقدم			
للمساحة الرئيسية : طريق المجرى المركزي			
المساحة الكلية : ٧٠٠٠ م ^٢			
الملك المالك للأرض : دولة الامارات العربية (دولة تسمية مدينة ٦ الكفيل)			
نوع التملك : ارض اقدم			
للمساحة الرئيسية : طريق المجرى المركزي			
المساحة الكلية : ٧٠٠٠ م ^٢			
الملك المالك للأرض : دولة الامارات العربية (دولة تسمية مدينة ٦ الكفيل)			
نوع التملك : ارض اقدم			
للمساحة الرئيسية : طريق المجرى المركزي			
المساحة الكلية : ٧٠٠٠ م ^٢			
الملك المالك للأرض : دولة الامارات العربية (دولة تسمية مدينة ٦ الكفيل)			
نوع التملك : ارض اقدم			
للمساحة الرئيسية : طريق المجرى المركزي			
المساحة الكلية : ٧٠٠٠ م ^٢			
الملك المالك للأرض : دولة الامارات العربية (دولة تسمية مدينة ٦ الكفيل)			
نوع التملك : ارض اقدم			
للمساحة الرئيسية : طريق المجرى المركزي			
المساحة الكلية : ٧٠٠٠ م ^٢			
الملك المالك للأرض : دولة الامارات العربية (دولة تسمية مدينة ٦ الكفيل)			
نوع التملك : ارض اقدم			
للمساحة الرئيسية : طريق المجرى المركزي			
المساحة الكلية : ٧٠٠٠ م ^٢			
الملك المالك للأرض : دولة الامارات العربية (دولة تسمية مدينة ٦ الكفيل)			
نوع التملك : ارض اقدم			
للمساحة الرئيسية : طريق المجرى المركزي			
المساحة الكلية : ٧٠٠٠ م ^٢			
الملك المالك للأرض : دولة الامارات العربية (دولة تسمية مدينة ٦ الكفيل)			
نوع التملك : ارض اقدم			
للمساحة الرئيسية : طريق المجرى المركزي			
المساحة الكلية : ٧٠٠٠ م ^٢			
الملك المالك للأرض : دولة الامارات العربية (دولة تسمية مدينة ٦ الكفيل)			
نوع التملك : ارض اقدم			
للمساحة الرئيسية : طريق المجرى المركزي			
المساحة الكلية : ٧٠٠٠ م ^٢			
الملك المالك للأرض : دولة الامارات العربية (دولة تسمية مدينة ٦ الكفيل)			
نوع التملك : ارض اقدم			
للمساحة الرئيسية : طريق المجرى المركزي			
المساحة الكلية : ٧٠٠٠ م ^٢			
الملك المالك للأرض : دولة الامارات العربية (دولة تسمية مدينة ٦ الكفيل)			
نوع التملك : ارض اقدم			
للمساحة الرئيسية : طريق المجرى المركزي			
المساحة الكلية : ٧٠٠٠ م ^٢			
الملك المالك للأرض : دولة الامارات العربية (دولة تسمية مدينة ٦ الكفيل)			
نوع التملك : ارض اقدم			
للمساحة الرئيسية : طريق المجرى المركزي			
المساحة الكلية : ٧٠٠٠ م ^٢			
الملك المالك للأرض : دولة الامارات العربية (دولة تسمية مدينة ٦ الكفيل)			
نوع التملك : ارض اقدم			
للمساحة الرئيسية : طريق المجرى المركزي			
المساحة الكلية : ٧٠٠٠ م ^٢			
الملك المالك للأرض : دولة الامارات العربية (دولة تسمية مدينة ٦ الكفيل)			
نوع التملك : ارض اقدم			
للمساحة الرئيسية : طريق المجرى المركزي			
المساحة الكلية : ٧٠٠٠ م ^٢			
الملك المالك للأرض : دولة الامارات العربية (دولة تسمية مدينة ٦ الكفيل)			
نوع التملك : ارض اقدم			
للمساحة الرئيسية : طريق المجرى المركزي			
المساحة الكلية : ٧٠٠٠ م ^٢			
الملك المالك للأرض : دولة الامارات العربية (دولة تسمية مدينة ٦ الكفيل)			
نوع التملك : ارض اقدم			
للمساحة الرئيسية : طريق المجرى المركزي			
المساحة الكلية : ٧٠٠٠ م ^٢			
الملك المالك للأرض : دولة الامارات العربية (دولة تسمية مدينة ٦ الكفيل)			
نوع التملك : ارض اقدم			
للمساحة الرئيسية : طريق المجرى المركزي			
المساحة الكلية : ٧٠٠٠ م ^٢			
الملك المالك للأرض : دولة الامارات العربية (دولة تسمية مدينة ٦ الكفيل)			
نوع التملك : ارض اقدم			
للمساحة الرئيسية : طريق المجرى المركزي			
المساحة الكلية : ٧٠٠٠ م ^٢			
الملك المالك للأرض : دولة الامارات العربية (دولة تسمية مدينة ٦ الكفيل)			
نوع التملك : ارض اقدم			
للمساحة الرئيسية : طريق المجرى المركزي			
المساحة الكلية : ٧٠٠٠ م ^٢			
الملك المالك للأرض : دولة الامارات العربية (دولة تسمية مدينة ٦ الكفيل)			
نوع التملك : ارض اقدم			
للمساحة الرئيسية : طريق المجرى المركزي			
المساحة الكلية : ٧٠٠٠ م ^٢			
الملك المالك للأرض : دولة الامارات العربية (دولة تسمية مدينة ٦ الكفيل)			
نوع التملك : ارض اقدم			
للمساحة الرئيسية : طريق المجرى المركزي			
المساحة الكلية : ٧٠٠٠ م ^٢			
الملك المالك للأرض : دولة الامارات العربية (دولة تسمية مدينة ٦ الكفيل)			
نوع التملك : ارض اقدم			
للمساحة الرئيسية : طريق المجرى المركزي			
المساحة الكلية : ٧٠٠٠ م ^٢			
الملك المالك للأرض : دولة الامارات العربية (دولة تسمية مدينة ٦ الكفيل)			
نوع التملك : ارض اقدم			
للمساحة الرئيسية : طريق المجرى المركزي			
المساحة الكلية : ٧٠٠٠ م ^٢			
الملك المالك للأرض : دولة الامارات العربية (دولة تسمية مدينة ٦ الكفيل)			
نوع التملك : ارض اقدم			
للمساحة الرئيسية : طريق المجرى المركزي			
المساحة الكلية : ٧٠٠٠ م ^٢			
الملك المالك للأرض : دولة الامارات العربية (دولة تسمية مدينة ٦ الكفيل)			
نوع التملك : ارض اقدم			
للمساحة الرئيسية : طريق المجرى المركزي			
المساحة الكلية : ٧٠٠٠ م ^٢			
الملك المالك للأرض : دولة الامارات العربية (دولة تسمية مدينة ٦ الكفيل)			
نوع التملك : ارض اقدم			
للمساحة الرئيسية : طريق المجرى المركزي			
المساحة الكلية : ٧٠٠٠ م ^٢			
الملك المالك للأرض : دولة الامارات العربية (دولة تسمية مدينة ٦ الكفيل)			
نوع التملك : ارض اقدم			
للمساحة الرئيسية : طريق المجرى المركزي			
المساحة الكلية : ٧٠٠٠ م ^٢			
الملك المالك للأرض : دولة الامارات العربية (دولة تسمية مدينة ٦ الكفيل)			
نوع التملك : ارض اقدم			
للمساحة الرئيسية : طريق المجرى المركزي			
المساحة الكلية : ٧٠٠٠ م ^٢			
الملك المالك للأرض : دولة الامارات العربية (دولة تسمية مدينة ٦ الكفيل)			
نوع التملك : ارض اقدم			
للمساحة الرئيسية : طريق المجرى المركزي			
المساحة الكلية : ٧٠٠٠ م ^٢			
الملك المالك للأرض : دولة الامارات العربية (دولة تسمية مدينة ٦ الكفيل)			
نوع التملك : ارض اقدم			
للمساحة الرئيسية : طريق المجرى المركزي			
المساحة الكلية : ٧٠٠٠ م ^٢			
الملك المالك للأرض : دولة الامارات العربية (دولة تسمية مدينة ٦ الكفيل)			
نوع التملك : ارض اقدم			
للمساحة الرئيسية : طريق المجرى المركزي			
المساحة الكلية : ٧٠٠٠ م ^٢			
الملك المالك للأرض : دولة الامارات العربية (دولة تسمية مدينة ٦ الكفيل)			
نوع التملك : ارض اقدم			
للمساحة الرئيسية : طريق المجرى المركزي			
المساحة الكلية : ٧٠٠٠ م ^٢			
الملك المالك للأرض : دولة الامارات العربية (دولة تسمية مدينة ٦ الكفيل)			
نوع التملك : ارض اقدم			
للمساحة الرئيسية : طريق المجرى المركزي			
المساحة الكلية : ٧٠٠٠ م ^٢			
الملك المالك للأرض : دولة الامارات العربية (دولة تسمية مدينة ٦ الكفيل)			
نوع التملك : ارض اقدم			
للمساحة الرئيسية : طريق المجرى المركزي			
المساحة الكلية : ٧٠٠٠ م ^٢			
الملك المالك للأرض : دولة الامارات العربية (دولة تسمية مدينة ٦ الكفيل)			
نوع التملك : ارض اقدم			
للمساحة الرئيسية : طريق المجرى المركزي			
المساحة الكلية : ٧٠٠٠ م ^٢			
الملك المالك للأرض : دولة الامارات العربية (دولة تسمية مدينة ٦ الكفيل)			
نوع التملك : ارض اقدم			
للمساحة الرئيسية : طريق المجرى المركزي			
المساحة الكلية : ٧٠٠٠ م ^٢			
الملك المالك للأرض : دولة الامارات العربية (دولة تسمية مدينة ٦ الكفيل)			
نوع التملك : ارض اقدم			
للمساحة الرئيسية : طريق المجرى المركزي			
المساحة الكلية : ٧٠٠٠ م ^٢			
الملك المالك للأرض : دولة الامارات العربية (دولة تسمية مدينة ٦ الكفيل)			
نوع التملك : ارض اقدم			
للمساحة الرئيسية : طريق المجرى المركزي			
المساحة الكلية : ٧٠٠٠ م ^٢			
الملك المالك للأرض : دولة الامارات العربية (دولة تسمية مدينة ٦ الكفيل)			
نوع التملك : ارض اقدم			
للمساحة الرئيسية : طريق المجرى المركزي			
المساحة الكلية : ٧٠٠٠ م ^٢			
الملك المالك للأرض : دولة الامارات العربية (دولة تسمية مدينة ٦ الكفيل)			
نوع التملك : ارض اقدم			
للمساحة الرئيسية : طريق المجرى المركزي			
المساحة الكلية : ٧٠٠٠ م ^٢			
الملك المالك للأرض : دولة الامارات العربية (دولة تسمية مدينة ٦ الكفيل)			
نوع التملك : ارض اقدم			
للمساحة الرئيسية : طريق المجرى المركزي			
المساحة الكلية : ٧٠٠٠ م ^٢			
الملك المالك للأرض : دولة الامارات العربية (دولة تسمية مدينة ٦ الكفيل)			
نوع التملك : ارض اقدم			
للمساحة الرئيسية : طريق المجرى المركزي			
المساحة الكلية : ٧٠٠٠ م ^٢			
الملك المالك للأرض : دولة الامارات العربية (دولة تسمية مدينة ٦ الكفيل)			
نوع التملك : ارض اقدم			
للمساحة الرئيسية : طريق المجرى المركزي			
المساحة الكلية : ٧٠٠٠ م ^٢			
الملك المالك للأرض : دولة الامارات العربية (دولة تسمية مدينة ٦ الكفيل)			
نوع التملك : ارض اقدم			
للمساحة الرئيسية : طريق المجرى المركزي			
المساحة الكلية : ٧٠٠٠ م ^٢			
الملك المالك للأرض : دولة الامارات العربية (دولة تسمية مدينة ٦ الكفيل)			
نوع التملك : ارض اقدم			
للمساحة الرئيسية : طريق المجرى المركزي			
المساحة الكلية : ٧٠٠٠ م ^٢			
الملك المالك للأرض : دولة الامارات العربية (دولة تسمية مدينة ٦ الكفيل)			
نوع التملك : ارض اقدم			
للمساحة الرئيسية : طريق المجرى المركزي			
المساحة الكلية : ٧٠٠٠ م ^٢			
الملك المالك للأرض : دولة الامارات العربية (دولة تسمية مدينة ٦ الكفيل)			
نوع التملك : ارض اقدم			
للمساحة الرئيسية : طريق المجرى المركزي			
المساحة الكلية : ٧٠٠٠ م ^٢			
الملك المالك للأرض : دولة الامارات العربية (دولة تسمية مدينة ٦ الكفيل)			
نوع التملك : ارض اقدم			
للمساحة الرئيسية : طريق المجرى المركزي			
المساحة الكلية : ٧٠٠٠ م ^٢			
الملك المالك للأرض : دولة الامارات العربية (دولة تسمية مدينة ٦ الكفيل)			
نوع التملك : ارض اقدم			
للمساحة الرئيسية : طريق المجرى المركزي			
المساحة الكلية : ٧٠٠٠ م ^٢			
الملك المالك للأرض : دولة الامارات العربية (دولة تسمية مدينة ٦ الكفيل)			
نوع التملك : ارض اقدم			
للمساحة الرئيسية : طريق المجرى المركزي			
المساحة الكلية : ٧٠٠٠ م ^٢			
الملك المالك للأرض : دولة الامارات العربية (دولة تسمية مدينة ٦ الكفيل)			
نوع التملك : ارض اقدم			
للمساحة الرئيسية : طريق المجرى المركزي			
المساحة الكلية : ٧٠٠٠ م ^٢			
الملك المالك للأرض : دولة الامارات العربية (دولة تسمية مدينة ٦ الكفيل)			
نوع التملك : ارض اقدم			
للمساحة الرئيسية : طريق المجرى المركزي			
المساحة الكلية : ٧٠٠٠ م ^٢			
الملك المالك للأرض : دولة الامارات العربية (دولة تسمية مدينة ٦ الكفيل)			
نوع التملك : ارض اقدم			
للمساحة الرئيسية : طريق المجرى المركزي			
المساحة الكلية : ٧٠٠٠ م ^٢			
الملك المالك للأرض : دولة الامارات العربية (دولة تسمية مدينة ٦ الكفيل)			
نوع التملك : ارض اقدم			
للمساحة الرئيسية : طريق المجرى المركزي			
المساحة الكلية : ٧٠٠٠ م ^٢			
الملك المالك للأرض : دولة الامارات العربية (دولة تسمية مدينة ٦ الكفيل)			
نوع التملك : ارض اقدم			
للمساحة الرئيسية : طريق المجرى المركزي			
المساحة الكلية : ٧٠٠٠ م ^٢			
الملك المالك للأرض : دولة الامارات العربية (دولة تسمية مدينة ٦ الكفيل)			
نوع التملك : ارض اقدم			
للمساحة الرئيسية : طريق المجرى المركزي			
المساحة الكلية : ٧٠٠٠ م ^٢			
الملك المالك للأرض : دولة الامارات العربية (دولة تسمية مدينة ٦ الكفيل)			
نوع التملك : ارض اقدم			
للمساحة الرئيسية : طريق المجرى المركزي			
المساحة الكلية : ٧٠٠٠ م ^٢			
الملك المالك للأرض : دولة الامارات العربية (دولة تسمية مدينة ٦ الكفيل)			
نوع التملك : ارض اقدم			
للمساحة الرئيسية : طريق المجرى المركزي			
المساحة الكلية : ٧٠٠٠ م ^٢			
الملك المالك للأرض : دولة الامارات العربية (دولة تسمية مدينة ٦ الكفيل)			
نوع التملك : ارض اقدم			
للمساحة الرئيسية : طريق المجرى المركزي			
المساحة الكلية : ٧٠٠٠ م ^٢			
الملك المالك للأرض : دولة الامارات العربية (دولة تسمية مدينة ٦ الكفيل)			
نوع التملك : ارض اقدم			
للمساحة الرئيسية : طريق المجرى المركزي			
المساحة الكلية : ٧٠٠٠ م ^٢			
الملك المالك للأرض : دولة الامارات العربية (دولة تسمية مدينة ٦ الكفيل)			
نوع التملك : ارض اقدم			
للمساحة الرئيسية : طريق المجرى المركزي			
المساحة الكلية : ٧٠٠٠ م ^٢			
الملك المالك للأرض : دولة الامارات العربية (دولة تسمية مدينة ٦ الكفيل)			
نوع التملك : ارض اقدم			
للمساحة الرئيسية : طريق المجرى المركزي			
المساحة الكلية : ٧٠٠٠ م ^٢			
الملك المالك للأرض : دولة الامارات العربية (دولة تسمية مدينة ٦ الكفيل)			
نوع التملك : ارض اقدم			
للمساحة الرئيسية : طريق المجرى المركزي			
المساحة الكلية : ٧٠٠٠ م ^٢			
الملك المالك للأرض : دولة الامارات العربية (دولة تسمية مدينة ٦ الكفيل)			
نوع التملك : ارض اقدم			
للمساحة الرئيسية : طريق المجرى المركزي			
المساحة الكلية : ٧٠٠٠ م ^٢			
الملك المالك للأرض : دولة الامارات العربية (دولة تسمية مدينة ٦ الكفيل)			
نوع التملك : ارض اقدم			
للمساحة الرئيسية : طريق المجرى المركزي			
المساحة الكلية : ٧٠٠٠ م ^٢			
الملك المالك للأرض : دولة الامارات العربية (دولة تسمية مدينة ٦ الكفيل)			
نوع التملك : ارض اقدم			
للمساحة الرئيسية : طريق المجرى المركزي			
المساحة الكلية : ٧٠٠٠ م ^٢			
الملك المالك للأرض : دولة الامارات العربية (دولة تسمية مدينة ٦ الكفيل)			
نوع التملك : ارض اقدم			
للمساحة الرئيسية : طريق المجرى المركزي			
المساحة الكلية : ٧٠٠٠ م ^٢			
الملك المالك للأرض : دولة الامارات العربية (دولة تسمية مدينة ٦ الكفيل)			
نوع التملك : ارض اقدم			
للمساحة الرئيسية : طريق المجرى المركزي			
المساحة الكلية : ٧٠٠٠ م ^٢			
الملك المالك للأرض : دولة الامارات العربية (دولة تسمية مدينة ٦ الكفيل)			
نوع التملك : ارض اقدم			
للمساحة الرئيسية : طريق المجرى المركزي			
المساحة الكلية : ٧٠٠٠ م ^٢			
الملك المالك للأرض : دولة الامارات العربية (دولة تسمية مدينة ٦ الكفيل)			
نوع التملك : ارض اقدم			
للمساحة الرئيسية : طريق المجرى المركزي			
المساحة الكلية : ٧٠٠٠ م ^٢			
الملك المالك للأرض : دولة الامارات العربية (دولة تسمية مدينة ٦ الكفيل)			
نوع التملك : ارض اقدم			
للمساحة الرئيسية : طريق المجرى المركزي			
المساحة الكلية : ٧٠٠٠ م ^٢			
الملك المالك للأرض : دولة الامارات العربية (دولة تسمية مدينة ٦ الكفيل)			
نوع التملك : ارض اقدم			
للمساحة الرئيسية : طريق المجرى المركزي			
المساحة الكلية : ٧٠٠٠ م ^٢			
الملك المالك للأرض : دولة الامارات العربية (دولة تسمية مدينة ٦ الكفيل)			
نوع التملك : ارض اقدم			
للمساحة الرئيسية : طريق المجرى المركزي			
المساحة الكلية : ٧٠٠٠ م ^٢			
الملك المالك للأرض : دولة الامارات العربية (دولة تسمية مدينة ٦ الكفيل)			
نوع التملك : ارض اقدم			
للمساحة الرئيسية : طريق المجرى المركزي			
المساحة الكلية : ٧٠٠٠ م ^٢			
الملك المالك للأرض : دولة الامارات العربية (دولة تسمية مدينة ٦ الكفيل)			
نوع التملك : ارض اقدم			
للمساحة الرئيسية : طريق المجرى المركزي			
المساحة الكلية : ٧٠٠٠ م ^٢			
الملك المالك للأرض : دولة الامارات العربية (دولة تسمية مدينة ٦ الكفيل)			
نوع التملك : ارض اقدم			
للمساحة الرئيسية : طريق المجرى المركزي			
المساحة الكلية : ٧٠٠٠ م ^٢			
الملك المالك للأرض : دولة الامارات العربية (دولة تسمية مدينة ٦ الكفيل)			
نوع التملك : ارض اقدم			
للمساحة الرئيسية : طريق المجرى المركزي			
المساحة الكلية : ٧٠٠٠ م ^٢			
الملك المالك للأرض : دولة الامارات العربية (دولة تسمية مدينة ٦ الكفيل)			
نوع التملك : ارض اقدم			
للمساحة الرئيسية : طريق المجرى المركزي			
المساحة الكلية : ٧٠٠٠ م ^٢			
الملك المالك للأرض : دولة الامارات العربية (دولة تسمية مدينة ٦ الكفيل)			
نوع التملك : ارض اقدم			
للمساحة الرئيسية : طريق المجرى المركزي			
المساحة الكلية : ٧٠٠٠ م ^٢			
الملك المالك للأرض : دولة الامارات العربية (دولة تسمية مدينة ٦ الكفيل)			
نوع التملك : ارض اقدم			
للمساحة الرئيسية : طريق المجرى المركزي			

٥٩٩٧



كارت وصف اعادة تقسيم (ارض قدام)			
كارت رقم ٢			كارت وصف اعادة تقسيم : ارض قدام
المعلن : طريق السجود المركزي المدة الظاهر للارض : دية السجودات السجودية (جوار تقسيم حيلة ٢ الكفيل) نوع المعلن : ارض قدام المخرج الرئيسي : طريق السجود المركزي المساحة الكلية : ٣٠٠٠٠			
رقم المخرج / المساحة المطلوب ترع عليها			
الارض من استغلالها في المخرج		المساحة (م ^٢)	الاستخدام الحالي
محافظة الظفار و ضمت مساحة موزونة ضمت		٧٠٠٠	ارض قدام
رقم المخرج / المساحة المطلوب		٧٠٠٠	٧٠٠٠
قطع فترات فترات			
١	٦٠٧٦٥,٢٣٧	٨٠٦١٤,٨٦٩	٦٠٧٦٥,٢٣٧
٢	٦٠٧٧٥,٧٣١	٨٠٦١٩,٢٤٩	٦٠٧٧٥,٧٣١
٣	٦٠٧٨٠,٩٦٦	٨٠٦١٢,٥٣٣	٦٠٧٨٠,٩٦٦
٤	٦٠٧٧٩,١٥٤	٨٠٦١٢,٩٨١	٦٠٧٧٩,١٥٤



كارت وصف اعادة تخطيط (منطقة التظليل سيارات)			
كارت رقم ٣			كارت وصف
			كارت وصف : منطقة التظليل سيارات
			العمارة : طريق سحر ٣٦ بوليفر
			الهدف : التظليل للسيارات : وحدة الخدمات العامة (جسر تشيعة مدينة ٦ أكتوبر)
			نوع المنطقة : منطقة التظليل سيارات
			الطريق الرئيسي : الطريق سحر ٣٦ بوليفر
			المساحة الكلية : ٢٧٠٠,٢٠٧ م ^٢
			الفرع من استحداثها في المشروع
			المساحة (م ^٢)
			منطقة التظليل و خدمات لخدمة موكبوا تلبية الاحتياجات
			٩٧٠,٢٠٧
			منطقة التظليل سيارات
			٩٧٠,٢٠٧
قطاع			
تعداد	لحريوت	شبهات	
١	٢١١١٦,٤٦١	٨٠٥٧٨,٤٢١	
٢	٢١١٠٣٣,٨٢٤	٨٠٩٥١٧,١٣٣	
٣	٢١٠٩٦٧,٤٠٤	٨٠٩٥٧٦,٣١٦	
٤	٢١١٠٣٣,٨٢٦	٨٠٩٦٤٩,٦٠٥	

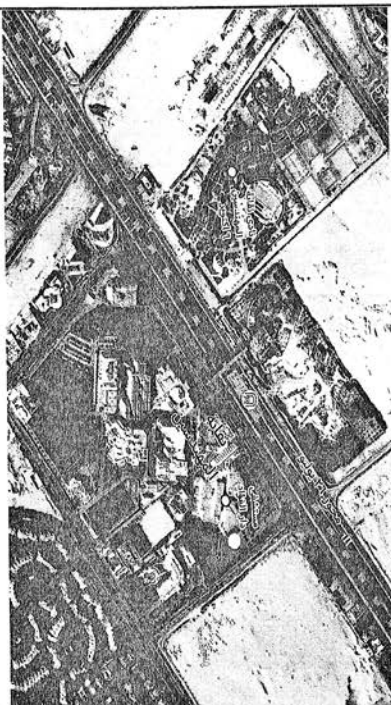

٢١/٨

٢١/٨

كارت رقم 5				
كارت وصف إعادة تخصيص ارض قضاء				
العنوان : الطريق الدائري الأماكن الظاهر للأرض : الهيئة العامة للطرق والكباري و النقل البري نوع الأرض : ارض قضاء الشارع الرئيسي : تتقاطع طريق مسور ١٦ بوزو مع الطريق الدائري المساحة التقريبية : ٧٦٦٨ م ^٢				
العرض من استخدام في المشروع	المساحة (م ^٢)	الاستخدام الحالي	المساحة / المربع / المملوك	رقم المخطط
منطقة تقطر و خدمت لمحة بداية صوليدان تقطع ١٦ بالارض مع الطريق الدائري	٧٦٦٨	ارض قضاء	٧٦٦٨	
قطر		معلومات		
نقط	معلومات	معلومات	معلومات	معلومات
١	٣١٦٨٨,٣٢٢	٨١٦٩١,٠٧١		
٢	٣١٦٨٨,٣٠٢	٨١٦٩٣,٧٤٣		
٣	٣١٦٨٠,٧١	٨١٦٩٣,٨٨٨		
٤	٣١٦٨٧,٤٩٨	٨١٦٩١,٣٠٩		
٥	٣١٦٧٠,٣١٩	٨١٧٠,٦٩٥٤		
٦	٣١٦٧٢,٠٧٣	٨١٧٠,٥٥٦٦		
٧	٣١٦٧٥,٤٦٧	٨١٦٩٩,٦٨٨٩		
٨	٣١٦٤٨,٢٠٥	٨١٦٩٣,٣٥٢٥		
٩	٣١٦٥٥,٩١٧	٨١٦٥٥,٦٦١		
١٠	٣١٦٧٠,٥٢٣	٨١٦٣٦,٦٤٤		
١١	٣١٦٥٨,٥٥٣	٨١٦٩١,٠٥٦١		
١٢	٣١٦٤٠,٤٦٧	٨١٦٩٩,٩٦٧		
١٣	٣١٦٧٥,٦٩٥	٨١٦٩٥,٣٦١		
١٤	٣١٦٧٠,٦٩	٨١٦٩٤,٨٤٧		
١٥	٣١٦٨٣,٧٢٩	٨١٦٨٨,٤٤٩		

٥٣

٥٥٥٧



كارت وصف إعادة تخصيص (أرض قضاء)

كارت رقم

كارت وصف إعادة تخصيص : أرض قضاء

المكان : طريق محور 26 يوليو

المالك القانوني للأرض : محافظة الجيزة

نوع الممتلكات : أرض قضاء

الطابع الرئيسي : طريق محور 26 يوليو

المساحة التقريبية : 2م 6691

رقم المبيع / المساحة المطالبون برفع ملكيتها	الاستخدام الحالي	المساحة (م2)	الغرض من استخدامها في المشروع
6691	أرض قضاء	6691	مساحة تقدر و حددت لمساحة قبلونيل تقطن محور 26 يوليو مع محور ترعة الكوم

قطاعات

رقائق	شماليات	قطاعات
1	632954.548	816570.7916
2	632955.4632	816564.0156
3	632968.6383	816507.3992
4	633003.5707	816400.3317
5	633021.3207	816365.2767
6	633063.8361	816307.0756
7	633024.3762	816414.6967
8	632996.7912	816513.5516
9	632985.3285	816556.0612
10	632982.4016	816565.496
11	632976.7388	816576.759
12	632972.7428	816582.5315
13	632963.8563	816592.1017
14	632956.6605	816597.7381
15	632955.041	816589.5805
16	632954.2223	816579.3052

٤٦

SA
٤٦٩٧

SA
٤٤٤٧

500

كارت وصف اعادة تقسيم (ارض قدام)											
كارت وصف			كارت رقم								
كارت وصف اعادة تقسيم : ارض قدام القوتان : طريق سحر 26 بانيه لحدائق القمام للارض : هبة الخدمات الصربية (جوار تسمية مدينة 8 تكوارة جديدة) نوع التملك : ارض قدام الطريق الرئيسي : طريق سحر 26 بانيه											
المساحة الكلية : 2- 10034											
<table border="1"> <thead> <tr> <th>الارض من استنادها في المشروع</th> <th>المساحة (م2)</th> <th>الاستخدام الحالي</th> <th>المساحة المطلوب / نوع ملكيتها</th> </tr> </thead> <tbody> <tr> <td>الارض مسطحة موزعة موزعة القوتان (ارض قدام)</td> <td>10034</td> <td>ارض قدام</td> <td>10034</td> </tr> </tbody> </table>				الارض من استنادها في المشروع	المساحة (م2)	الاستخدام الحالي	المساحة المطلوب / نوع ملكيتها	الارض مسطحة موزعة موزعة القوتان (ارض قدام)	10034	ارض قدام	10034
الارض من استنادها في المشروع	المساحة (م2)	الاستخدام الحالي	المساحة المطلوب / نوع ملكيتها								
الارض مسطحة موزعة موزعة القوتان (ارض قدام)	10034	ارض قدام	10034								
تتبع		قطاع									
شركات	شركات										
1	599636.241	798165.482									
2	599553	798109.616									
3	599491.775	798189.07									
4	599575.016	798244.935									

٢١
٢٠٢٥





مشروع قانون المنطقة الاقتصادية
تحت ميثاق المدن الاقتصادية في الأراضي الزراعية

المنطقة على السور	القرى من إنداء التجميع	بيانات خدمة الأرض المطلوبة إنداء تجميعها			اسم ملك التجميع	ملاحظات
		نوع التجميع	المساحة المطلوبة (م ^٢)	القرى		
محطة رقم ٢	النداء منطقة جراج	أرض تجميع	٧٣٠,٢٦١	بلد جراج	الهيئة العامة للتخطيط والتطوير	١
محطة رقم ١٠	النداء منطقة جراج	أرض تجميع	١٥٥١,١٥	بلد التجميع الجليلي	هيئة المجتمعات العمرانية الجديدة	٢
محطة رقم ١٣	النداء منطقة جراج	أرض تجميع	١٥٠,٨٠١	محور محمد بن زايد	هيئة المجتمعات العمرانية الجديدة	٣
محطة رقم ١٤	النداء منطقة جراج	أرض تجميع	١١١٧٤,٠٢	محور محمد بن زايد	هيئة المجتمعات العمرانية الجديدة	٤
محطة رقم ٢٠	النداء منطقة جراج	أرض تجميع	١٨٠٠	طريق رقم ١١	شركة التنمية الزراعية للتنمية العمرانية	٥
محطة رقم ٢١	النداء منطقة جراج	أرض تجميع	٢٢١٧	الحي الحكومي	شركة التنمية الزراعية للتنمية العمرانية	٦
محطة رقم ٢١	النداء منطقة جراج	أرض تجميع	٧٠٠٠	طريق بن زايد الشمالي	شركة التنمية الزراعية للتنمية العمرانية	٧
محطة رقم ٢٠	النداء منطقة جراج	أرض تجميع	٨٨٦	طريق رقم ١١	شركة التنمية الزراعية للتنمية العمرانية	٨
محطة رقم ٢٠	النداء منطقة جراج	أرض تجميع	١٦٧,٤٣	طريق رقم ١١	شركة التنمية الزراعية للتنمية العمرانية	٩

٤٣٥١



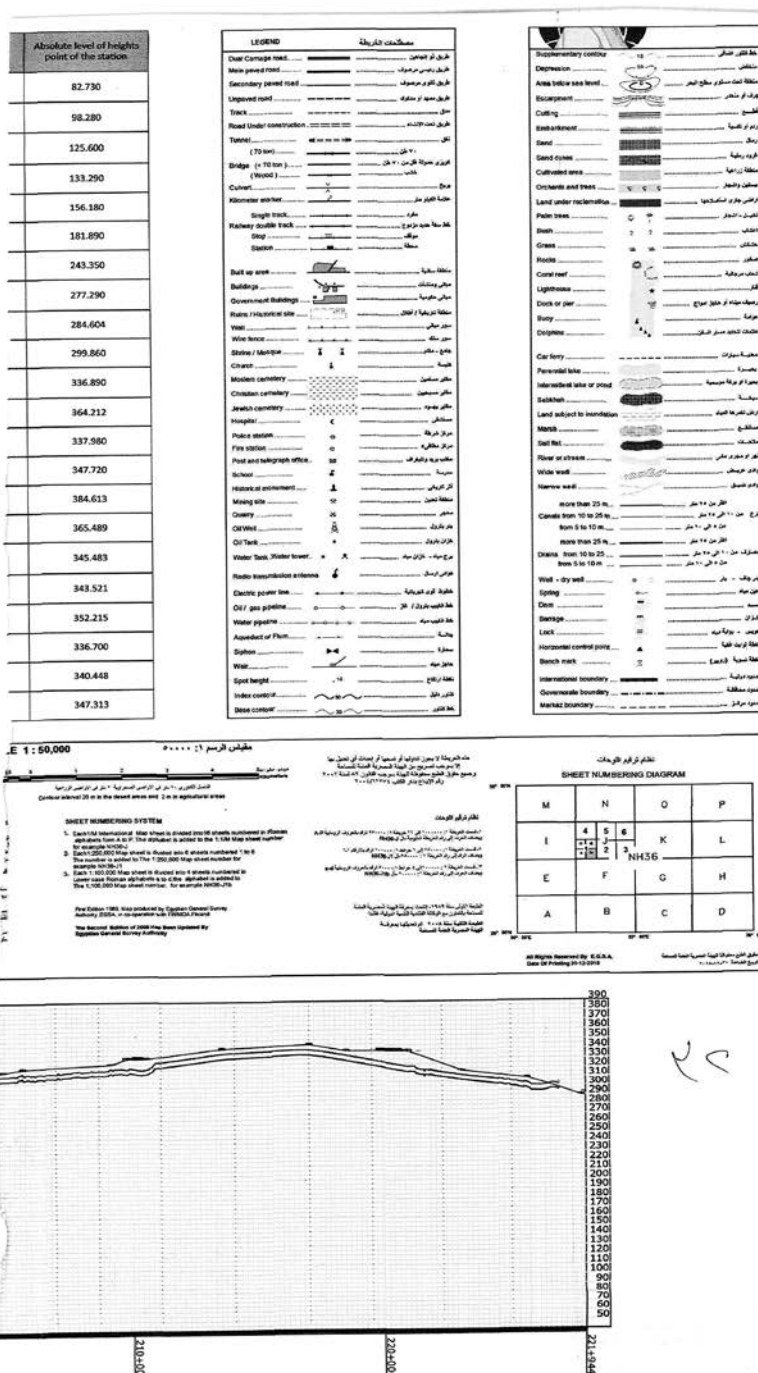



NO.	Station	East	North	"Height of the top point of the station"
01	Stadium	645464.816	817958.033	27.400
02	Hesham Barakat	645781.893	817230.003	26.900
03	El Azhar University	646157.809	815977.617	25.540
04	Seven Avenue	646746.594	814880.148	26.220
05	Free Zone 1	648240.732	815071.241	26.500
06	Free Zone 2	649097.013	814288.254	25.660
07	Elmusheer Tantaoui	651817.161	812169.220	25.880
08	Cairo Festival City	654379.508	811858.482	25.750
09	Air Hospital	656628.240	811862.539	26.344
10	El Narges	659203.323	812901.314	25.800
11	American University	662180.285	812896.773	26.530
12	Enaar	664968.740	811563.974	26.592
13	Fountain Park	666137.625	813087.050	26.000
14	El Barwa	668856.565	813085.004	27.900
15	Belt El Watan	672065.911	812554.421	26.363
16	Middle Ring Road	675711.416	812024.502	25.659
17	Mohamed Bin Zayed	678826.219	812186.561	25.863
18	Regional Ring Road	681308.796	812099.225	25.861
19	El Masa	684862.667	811092.514	26.105
20	Government Area	686690.685	811092.514	25.80
21	Peoples Square	687255.501	809648.071	26.278
22	Station 22	689144.532	810893.258	27.493

INDEX OF ADJOINING SHEETS

Sheet No.	Sheet No.	Sheet No.	Sheet No.
Sheet 17	Sheet 18	Sheet 19	Sheet 20
Sheet 21	Sheet 22	Sheet 23	Sheet 24
Sheet 25	Sheet 26	Sheet 27	Sheet 28
Sheet 29	Sheet 30	Sheet 31	Sheet 32
Sheet 33	Sheet 34	Sheet 35	Sheet 36
Sheet 37	Sheet 38	Sheet 39	Sheet 40
Sheet 41	Sheet 42	Sheet 43	Sheet 44
Sheet 45	Sheet 46	Sheet 47	Sheet 48
Sheet 49	Sheet 50	Sheet 51	Sheet 52
Sheet 53	Sheet 54	Sheet 55	Sheet 56
Sheet 57	Sheet 58	Sheet 59	Sheet 60
Sheet 61	Sheet 62	Sheet 63	Sheet 64
Sheet 65	Sheet 66	Sheet 67	Sheet 68
Sheet 69	Sheet 70	Sheet 71	Sheet 72
Sheet 73	Sheet 74	Sheet 75	Sheet 76
Sheet 77	Sheet 78	Sheet 79	Sheet 80
Sheet 81	Sheet 82	Sheet 83	Sheet 84
Sheet 85	Sheet 86	Sheet 87	Sheet 88
Sheet 89	Sheet 90	Sheet 91	Sheet 92
Sheet 93	Sheet 94	Sheet 95	Sheet 96
Sheet 97	Sheet 98	Sheet 99	Sheet 100

GRID

Black ticks show the geographical grid and red ticks show the net 1:50,000 grid.

Origin: 30° N - 31° E + 615

PROJECTION AND BASIC DATA

Transverse Mercator Projection

Ellipsoid: Everest 1958

Horizontal Datum

Vertical Datum

Mean Sea Level Alexandria 1958

SCAI

MS

شبكة

شبكة الترسيد الجغرافية تظهر على شكل رموز سوداء وشبكة الترسيد الشبكية تظهر على شكل رموز حمراء.

نقطة الأصل: 30° شمال - 31° شرق + 615

نقطة الأصل: 30° شمال - 31° شرق + 615

نقطة الأصل: 30° شمال - 31° شرق + 615

نقطة الأصل: 30° شمال - 31° شرق + 615

نقطة الأصل: 30° شمال - 31° شرق + 615

نقطة الأصل: 30° شمال - 31° شرق + 615

نقطة الأصل: 30° شمال - 31° شرق + 615

نقطة الأصل: 30° شمال - 31° شرق + 615

نقطة الأصل: 30° شمال - 31° شرق + 615

نقطة الأصل: 30° شمال - 31° شرق + 615

نقطة الأصل: 30° شمال - 31° شرق + 615

نقطة الأصل: 30° شمال - 31° شرق + 615

نقطة الأصل: 30° شمال - 31° شرق + 615

نقطة الأصل: 30° شمال - 31° شرق + 615

نقطة الأصل: 30° شمال - 31° شرق + 615

نقطة الأصل: 30° شمال - 31° شرق + 615

نقطة الأصل: 30° شمال - 31° شرق + 615

نقطة الأصل: 30° شمال - 31° شرق + 615

نقطة الأصل: 30° شمال - 31° شرق + 615

نقطة الأصل: 30° شمال - 31° شرق + 615

نقطة الأصل: 30° شمال - 31° شرق + 615

نقطة الأصل: 30° شمال - 31° شرق + 615

نقطة الأصل: 30° شمال - 31° شرق + 615

نقطة الأصل: 30° شمال - 31° شرق + 615

نقطة الأصل: 30° شمال - 31° شرق + 615

نقطة الأصل: 30° شمال - 31° شرق + 615

نقطة الأصل: 30° شمال - 31° شرق + 615

نقطة الأصل: 30° شمال - 31° شرق + 615

نقطة الأصل: 30° شمال - 31° شرق + 615

نقطة الأصل: 30° شمال - 31° شرق + 615

نقطة الأصل: 30° شمال - 31° شرق + 615

نقطة الأصل: 30° شمال - 31° شرق + 615

نقطة الأصل: 30° شمال - 31° شرق + 615

نقطة الأصل: 30° شمال - 31° شرق + 615

نقطة الأصل: 30° شمال - 31° شرق + 615

نقطة الأصل: 30° شمال - 31° شرق + 615

نقطة الأصل: 30° شمال - 31° شرق + 615

نقطة الأصل: 30° شمال - 31° شرق + 615

نقطة الأصل: 30° شمال - 31° شرق + 615

نقطة الأصل: 30° شمال - 31° شرق + 615

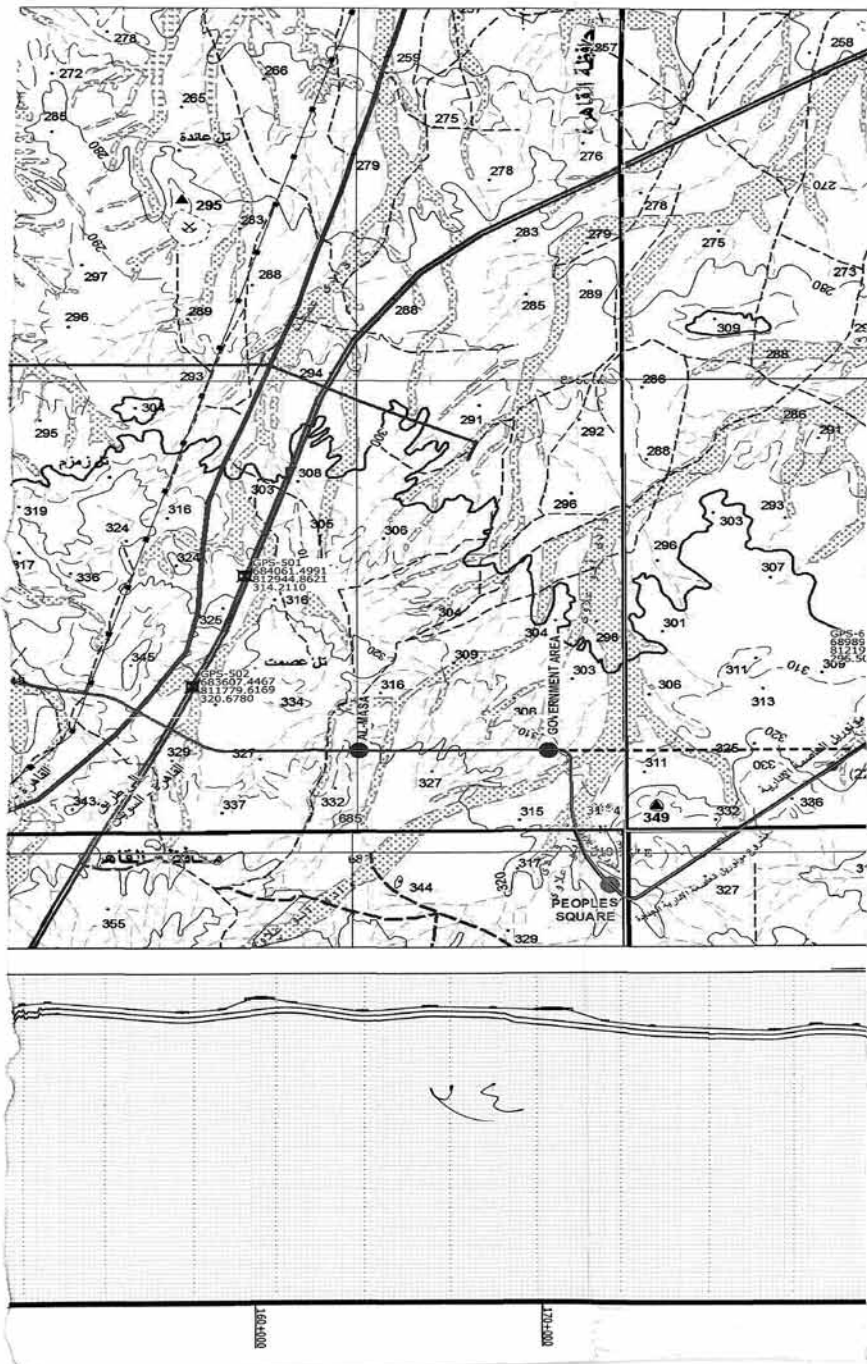

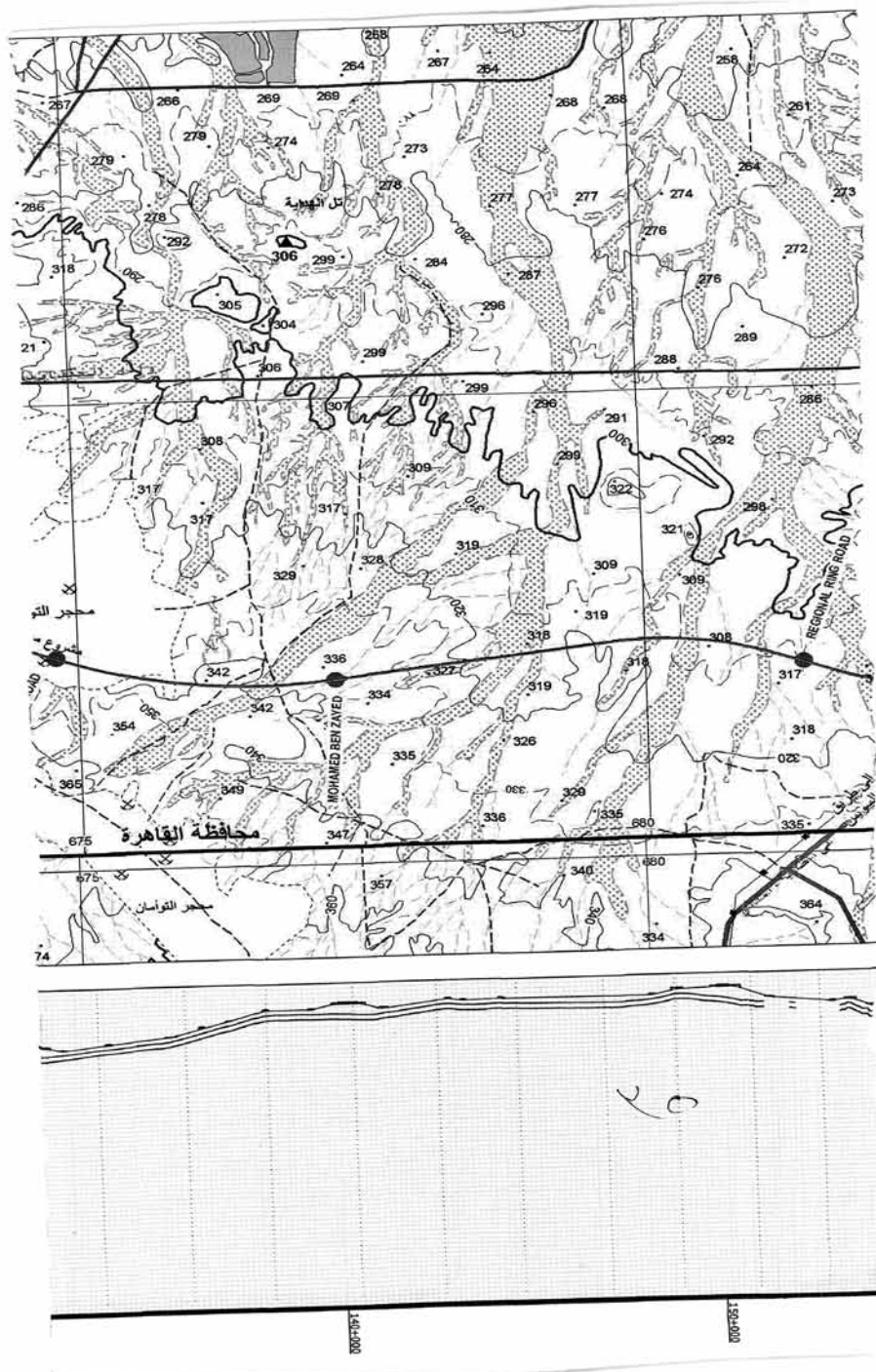

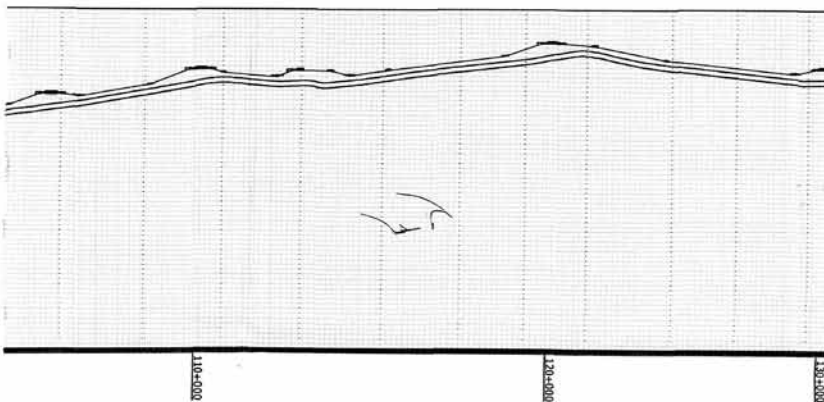
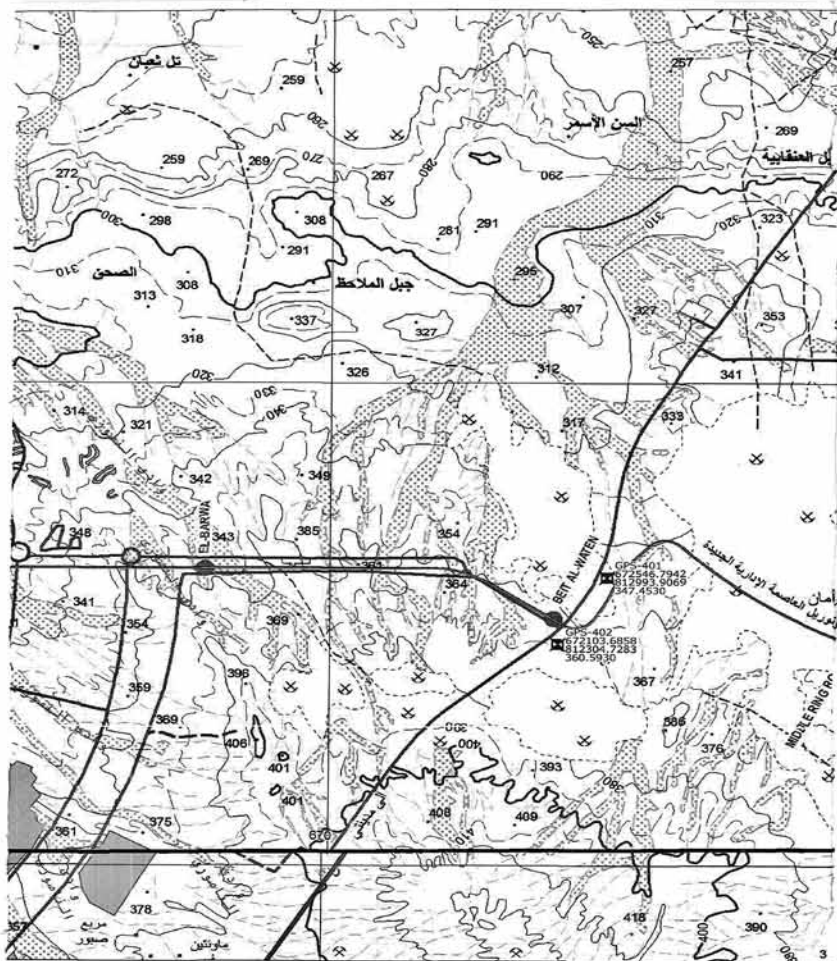

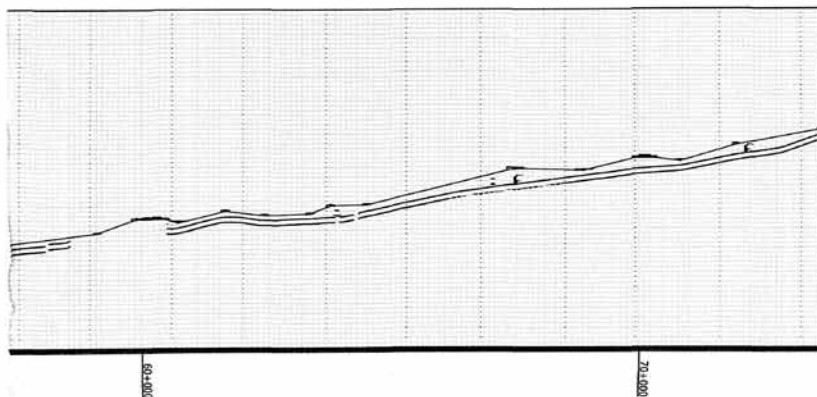
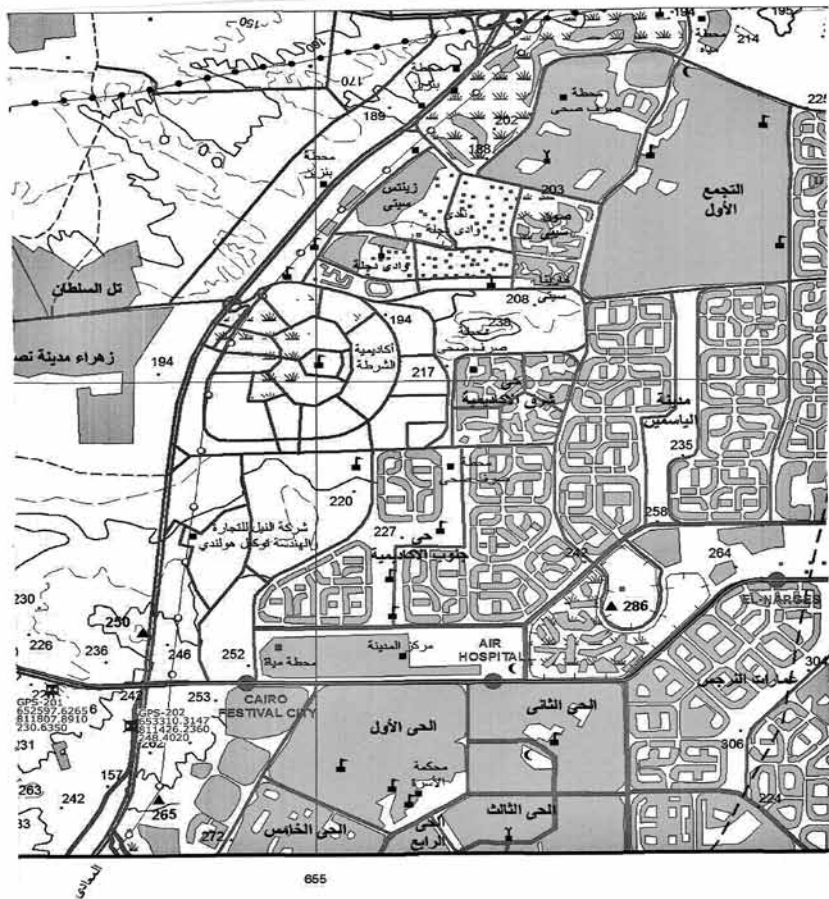

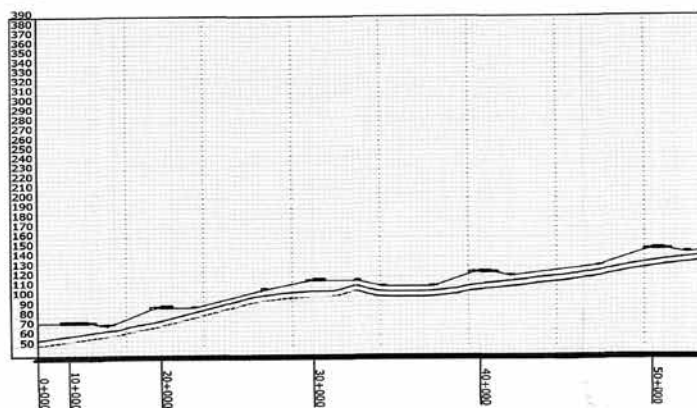
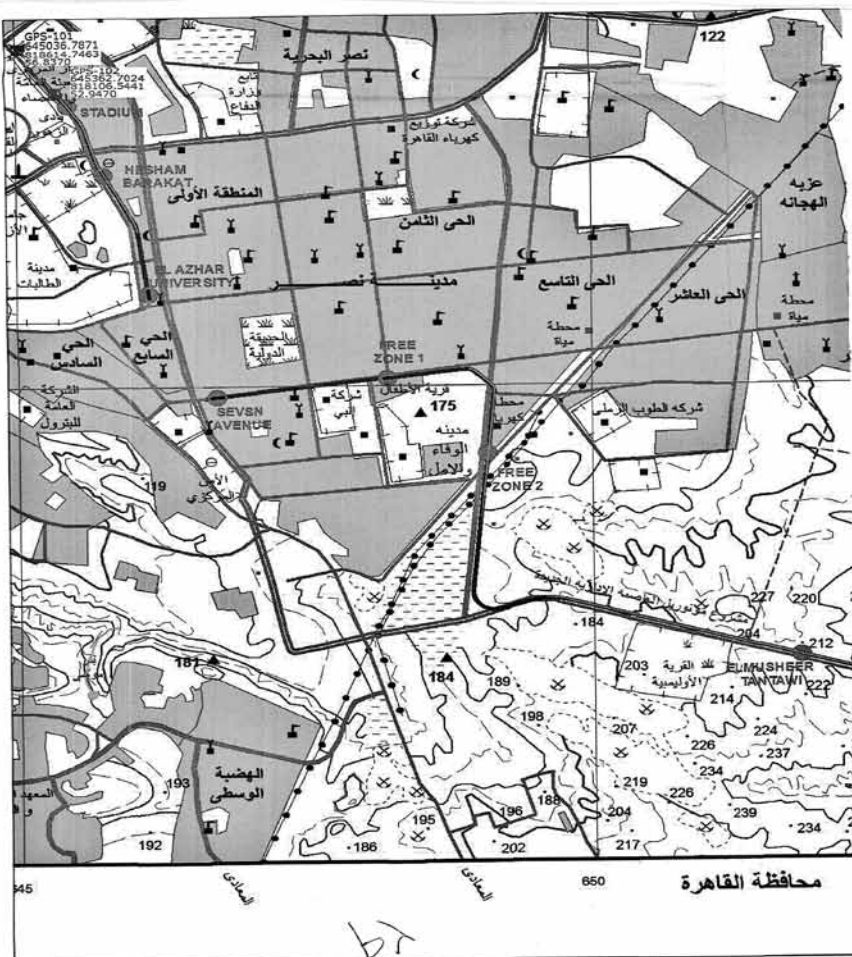

كارت وصف اعادة تخر

	كارت رقم ١ كارت وصف اعادة تخصيص: منطقة جراج العنوان: شارع الطيران المالك الظاهر: الهيئة العامة للنظافة والتجميل										
	المساحة التقريبية: ٧٣,٣٦ م ^٢										
	الاستخدام الحالي الغرض من استخدامها في المشروع	حديقة عامة انشاء منطقة جراج									
	ارض جراج منطقة الربط <table border="1"> <thead> <tr> <th>شرقيات</th> <th>شماليات</th> </tr> </thead> <tbody> <tr> <td>٦٤٦٥١٩,٢٨٣</td> <td>٨١٥٦٨١,٥٢٧</td> </tr> <tr> <td>٦٤٦٥٠١,٢٩٥</td> <td>٨١٥٧٧٠,٣٢٣</td> </tr> <tr> <td>٦٤٦٤٢٢,٣٠٠</td> <td>٨١٥٧٥٤,٣٢٠</td> </tr> <tr> <td>٦٤٦٤٤٠,٢٨٨</td> <td>٨١٥٦٦٥,٥٢٤</td> </tr> </tbody> </table>		شرقيات	شماليات	٦٤٦٥١٩,٢٨٣	٨١٥٦٨١,٥٢٧	٦٤٦٥٠١,٢٩٥	٨١٥٧٧٠,٣٢٣	٦٤٦٤٢٢,٣٠٠	٨١٥٧٥٤,٣٢٠	٦٤٦٤٤٠,٢٨٨
شرقيات	شماليات										
٦٤٦٥١٩,٢٨٣	٨١٥٦٨١,٥٢٧										
٦٤٦٥٠١,٢٩٥	٨١٥٧٧٠,٣٢٣										
٦٤٦٤٢٢,٣٠٠	٨١٥٧٥٤,٣٢٠										
٦٤٦٤٤٠,٢٨٨	٨١٥٦٦٥,٥٢٤										

٢٠٢٥
٢٤٩٩٧

كارت وصف اعادة تخذ

كارت رقم ٢

كارت وصف اعادة تخصيص: منطقة جراج
المعنوان: شارع التسعين الجنوبي
المالك الظاهر: هيئة المجتمعات العمرانية الجديدة

المساحة التقريبية: ١٥٥١٤,١٥ م٢

الاستخدام الحالى	الغرض من استخداما فى المشروع
ارض قضا.	انشاء منطقة جراج

ارض جراج منطقة الربط

	شماليات	شرقيات
اركان القطعة	٨١٣٢١٣,٧١٥	٦٥٨٨٠,٥٨١٣
	٨١٣٢٧٤,٢٤٧	٦٥٩,٥٣,٩٧١
	٨١٣٢٤٥,٥٤٦	٦٥٨٩٩٣,٢٧٩
	٨١٣٢١٣,٤٤٧	٦٥٨٩٤٣,٩٤٦
	٨١٣١٧٢,٣٠٠	٦٥٨٩١,٤٤٠
	٨١٣,٨٥,٦٧٨	٦٥٨٨٨٧,٩٠٧
	٨١٣,٤٥,٦٥٥	٦٥٨٨٨٦,٨٠١
	٨١٣,١٥,٩٧١	٦٥٨٨٨٣,٤١١
	٨١٣,١٥,٢٩٤	٦٥٨٨٧٤,٤١٠



٢١/٨/٢٠٢٥

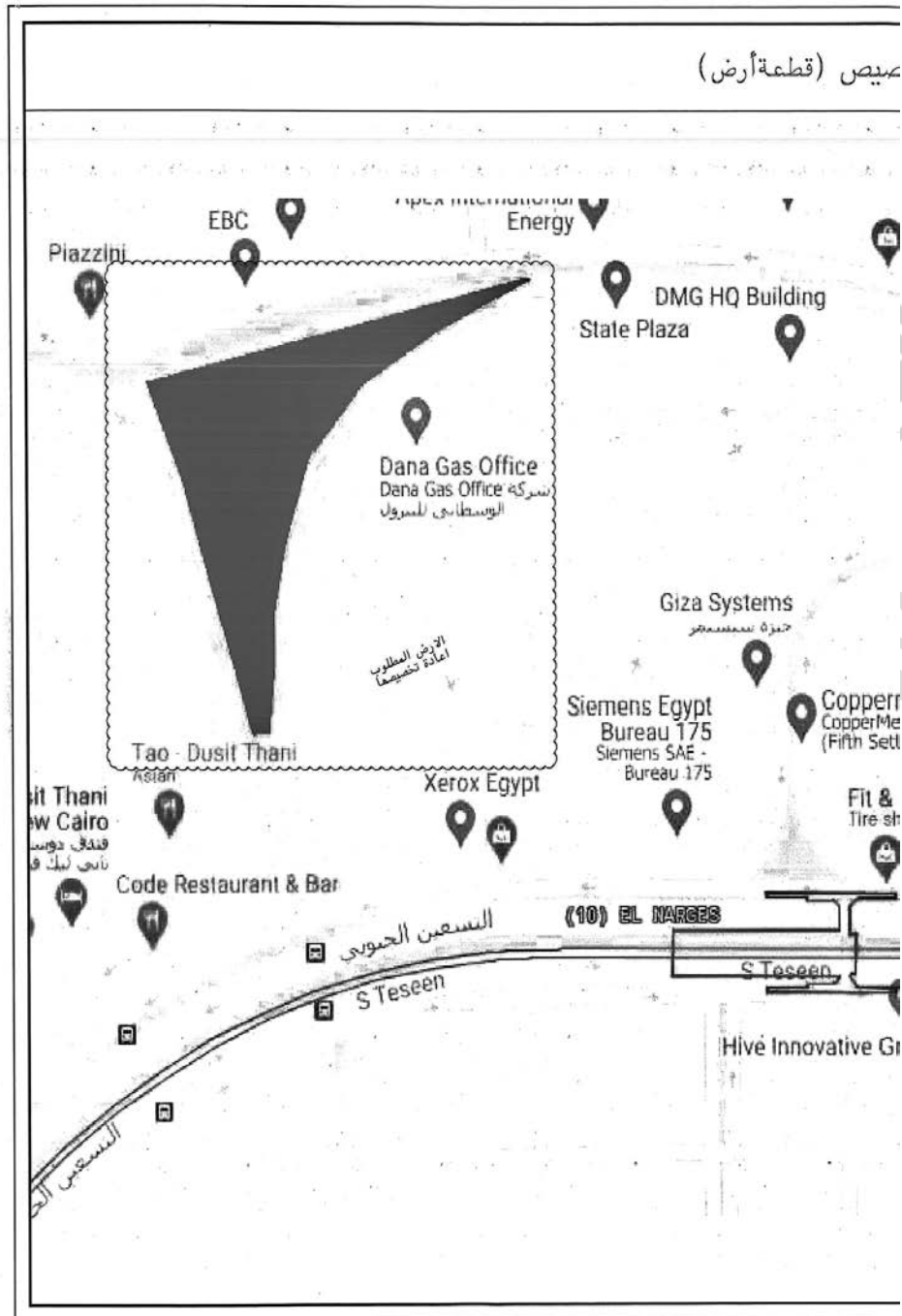

كارت وصف اعادة تخر

كارت رقم ٣

كارت وصف اعادة تخصيص: منطقة جراج
العنوان: محور محمد بن زايد
المالك الظاهر: هيئة المجتمعات العمرانية الجديدة

المساحة التقريبية: ١٥٠٨٠,٨٦ م٢

الغرض من استخدامها في المشروع

الاستخدام الحالي

انشاء منطقة جراج

ارض فضا.

ارض جراج منطقة الربط

	شماليات	شرقيات
اركان القطعة	٨١٣٠٦٢,٠٨٢	٦٦٧٠١٢,١٤٦
	٨١٣٠٥٩,٤٠٠	٦٦٧٢٨٧,٨٣٣
	٨١٢٩٦٢,٧١٥	٦٦٧١٩١,١٧٠
	٨١٢٩٦١,٠٣٢	٦٦٧١٢٧,٣٨١
	٨١٣٠٠٩,٣٥٣	٦٦٧١٠١,٤٨٢
	٨١٣٠٤١,٢٧٨	٦٦٧٠٥٥,١٧١

الارض المطلوب
اعادة تخصيصها

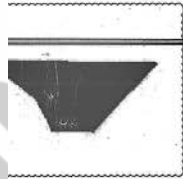

Plateau



ria



٤٤٧٩
٢٠٢٥

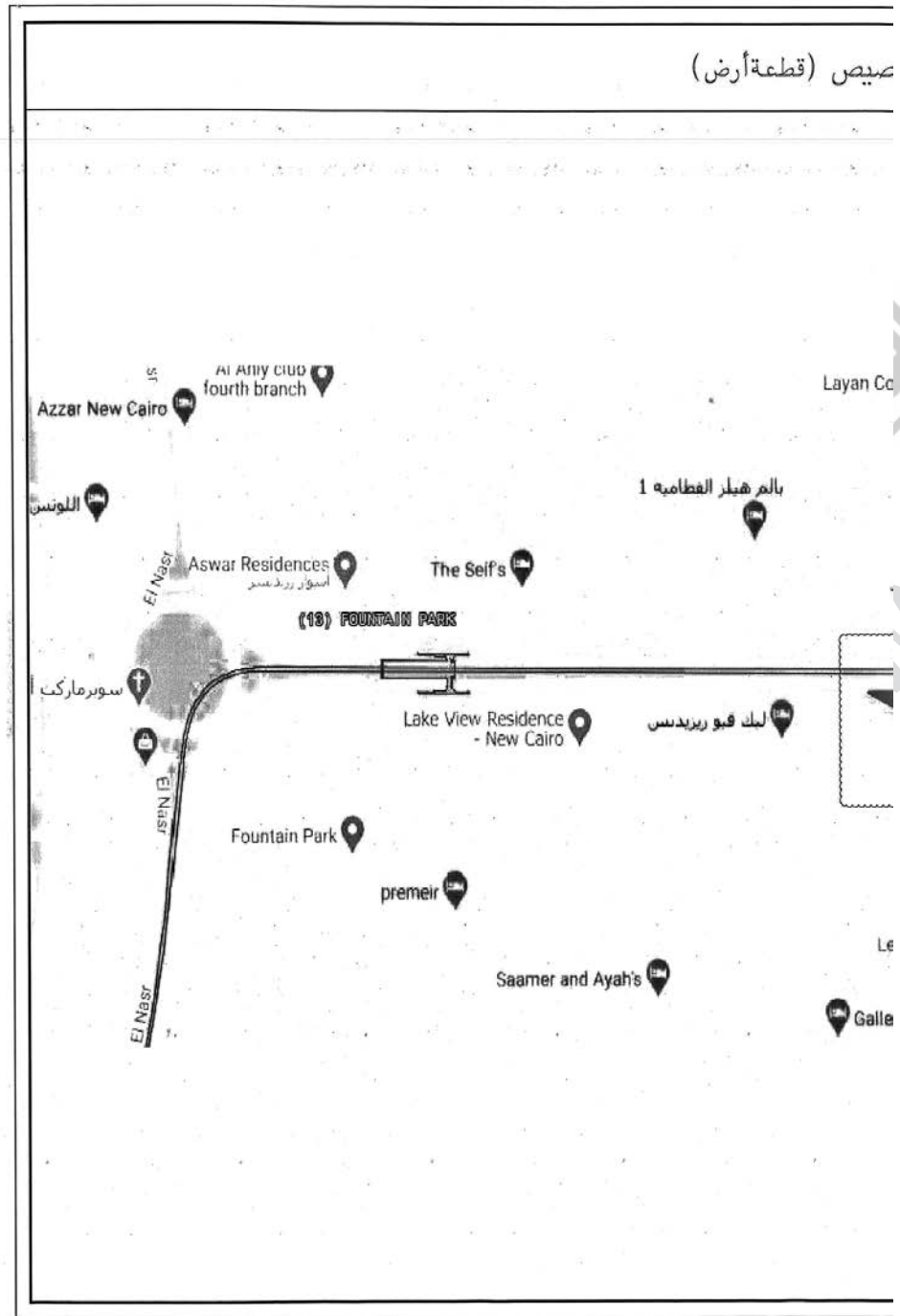

كارت وصف اعادة تخطيط

كارت رقم ٤

كارت وصف اعادة تخصيص: منطقة جراج
العنوان: محور محمد بن زايد
المالك الظاهر: هيئة المجتمعات العمرانية الجديدة

المساحة التقريبية: ١٩١٧٤,٠٢ م٢

الغرض من استخداما في المشروع

الاستخدام الحالي

انشاء منطقة جراج

ارض فضاء

ارض جراج منطقة الربط

شماليات	شرقيات
٨١٣١١١,٥٥٧	٦٦٨٨٩١,٨٣٦
٨١٣١٠٥,٧١٧	٦٦٨٧٨٣,٥٤٩
٨١٣١١٠,٥٠٣	٦٦٨٧١٣,٢٤٧
٨١٣١٤٧,٦٣٨	٦٦٨٦٩٧,٠٦٣
٨١٣١٨٨,٧٢٥	٦٦٨٦٨٦,٠٢٤
٨١٣٣٩٦,٧٥٢	٦٦٨٦٧٥,٠٤٤
٨١٣٢٧٣,٩٨٢	٦٦٨٧٢٠,٢٣١
٨١٣٢٠٧,٤٦٥	٦٦٨٧٥٨,٠٠٨

اركان القطعة



٤٧٣٣
٢٤٤٧

عبيص (قطعة أرض)

الأرض المطلوب
إعادة تخصيصاً

شركة العقارية 11 - K - شركة

GV. بين علام
اسكوم. بيت الوطن

في السادس 163
الوطني معركة روبرا...

طبعة 117 بين الوطن
لحي السادس عفيفي...



كارت وصف إعادة تخطيط

	<p>كارت رقم ٥</p> <p>كارت وصف إعادة تخصيص: منطقة جراج</p> <p>المالك الظاهر: شركة العاصمة الادارية للتنمية العمرانية</p> <p>المساحة التقريبية: ١٨٠٠ م</p>												
	الاستخدام الحالى	الغرض من استخدامها فى المشروع											
	ارض فضاء.	انشاء منطقة جراج											
	<p>ارض جراج منطقة الربط</p> <table border="1"> <thead> <tr> <th>شماليات</th> <th>شرقيات</th> <th>اركان القطعة</th> </tr> </thead> <tbody> <tr> <td>٨١١٠٤٠,٥١٤</td> <td>٦٨٦٦٨,١٨٨</td> <td rowspan="4"></td> </tr> <tr> <td>٨١١٠١٩,٠١٤</td> <td>٦٨٦٦٨,١٧٦</td> </tr> <tr> <td>٨١١٠١٩,٠١٤</td> <td>٦٨٦٥٩٦,٤٣٧</td> </tr> <tr> <td>٨١١٠٤٠,٥١٤</td> <td>٦٨٦٥٩٦,٤٣٧</td> </tr> </tbody> </table>		شماليات	شرقيات	اركان القطعة	٨١١٠٤٠,٥١٤	٦٨٦٦٨,١٨٨		٨١١٠١٩,٠١٤	٦٨٦٦٨,١٧٦	٨١١٠١٩,٠١٤	٦٨٦٥٩٦,٤٣٧	٨١١٠٤٠,٥١٤
شماليات	شرقيات	اركان القطعة											
٨١١٠٤٠,٥١٤	٦٨٦٦٨,١٨٨												
٨١١٠١٩,٠١٤	٦٨٦٦٨,١٧٦												
٨١١٠١٩,٠١٤	٦٨٦٥٩٦,٤٣٧												
٨١١٠٤٠,٥١٤	٦٨٦٥٩٦,٤٣٧												



٤٤
٢٤٩٧

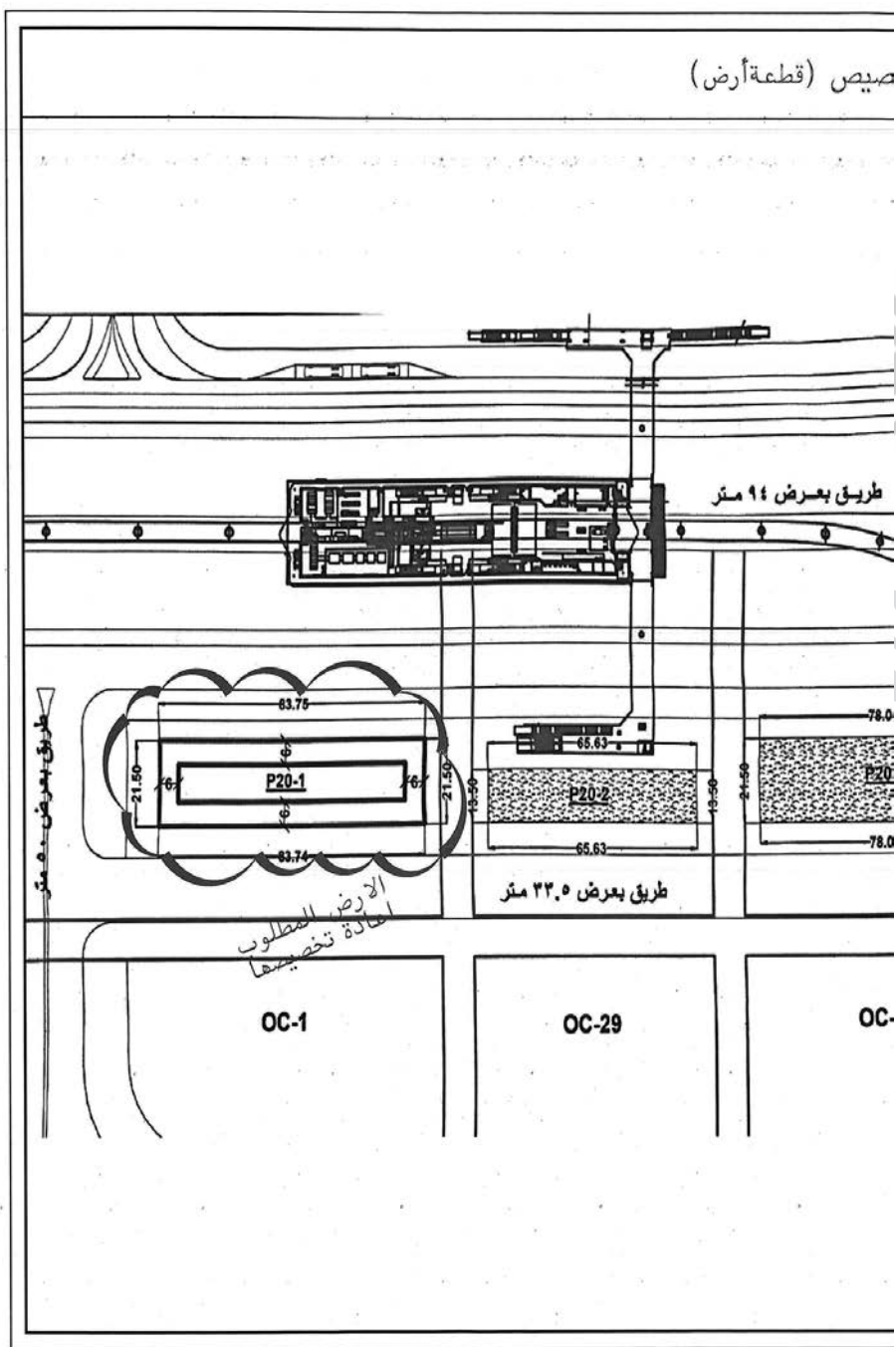

كارت وصف اعادة تخ

كارت رقم ٦

كارت وصف اعادة تخصيص: منطقة جراج
المنوان: الحى الحكومى ٢ - طريق بن زايد الشمالى
المالك الظاهر: شركة العاصمة الادارية للتنمية العمرانية

المساحة التقريبية: ٣٩٦٧ م

الاستخدام الحالى	الفرض من استخدامها فى المشروع
ارض فضاء	انشاء منطقة جراج

ارض جراج منطقة الربط

شماليات	شرقيات
٨٠٩٧٨٣,٩٨٣	٦٨٧٣٦٧,٢٧٦
٨٠٩٧٧١,٢١٤	٦٨٧٢٧٨,٧٣٠
٨٠٩٧٥٨,٨٩٢	٦٨٧٢٩٠,٦٦٤
٨٠٩٧٤٧,٣٥	٦٨٧٣٠٣,٥٥٩
٨٠٩٧٣٥,٦٦٠	٦٨٧٣١٥,٨٩٩
٨٠٩٦٩٦,٧٢٧	٦٨٧٢٨٠,٨٠٩
٨٠٩٧٠١,٦٧٦	٦٨٧٢٧٥,٥٣٨
٨٠٩٧١٠,٠٦٣	٦٨٧٢٦٦,٧١٠
٨٠٩٧١٥,٧٣٤	٦٨٧٢٦١,١٩٥
٨٠٩٧٥٦,١١٨	٦٨٧٢٢٤,٩١٦
٨٠٩٧٨٤,٦٥٦	٦٨٧٢٥٨,٨٧٣
٨٠٩٧٨٥,٩٨٠	٦٨٧٢٦٣,٧٢٨

اركان القطعة

متحف الحضارة الإسلامية
والسيرة النبوية

GD-3



٤٥
٩٩٩٧

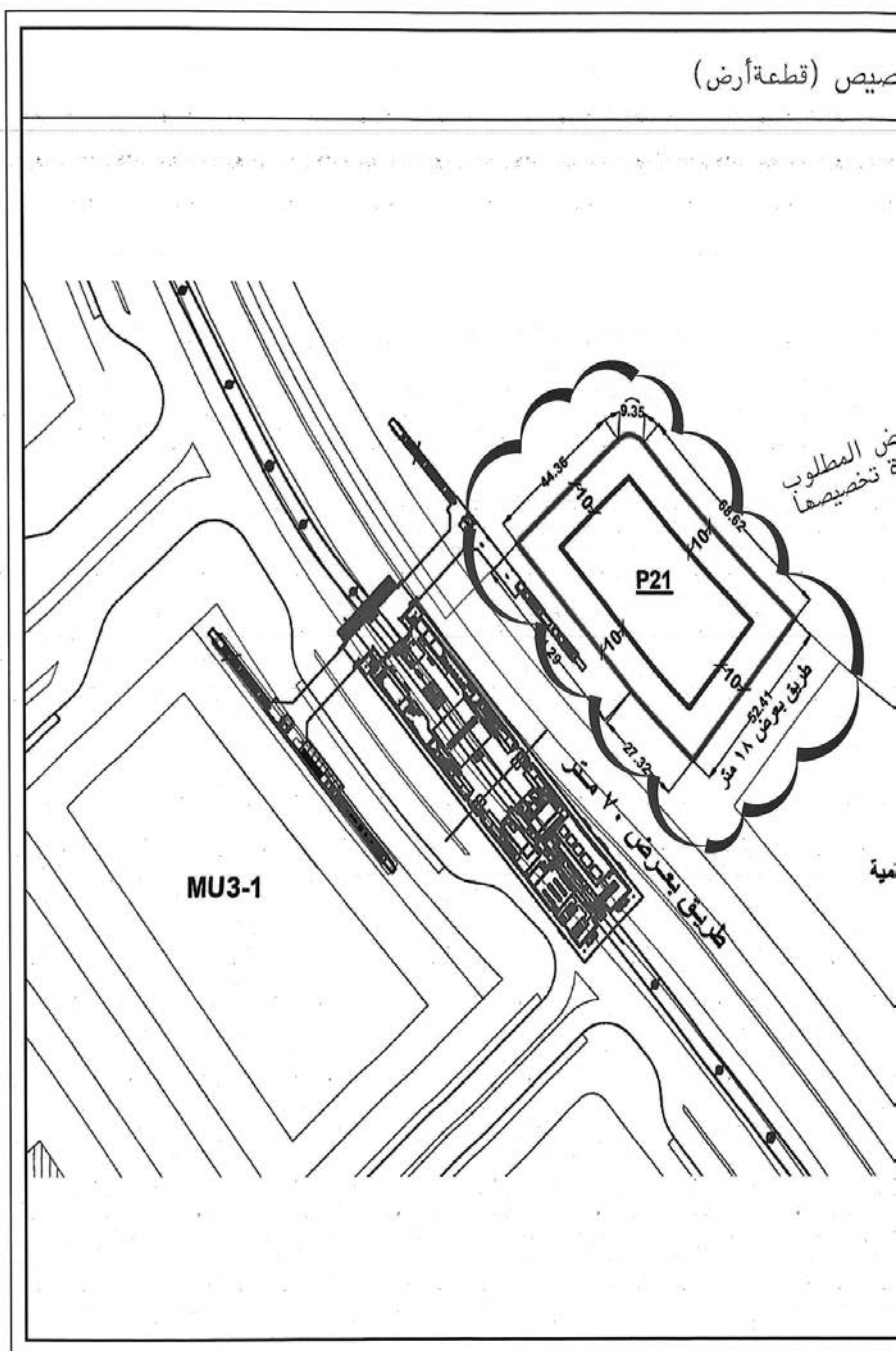

صبي

كارت وصف اعادة تخ

كارت رقم ٧

كارت وصف اعادة تخصيص: منطقة جراج
المنوان: طريق بن زايد الشمالى
المالك الظاهر: شركة العاصمة الادارية للتنمية العمرانية

المساحة التقريبية: ٧٠٠٠ م

الاستخدام الحالى	الغرض من استخدامهما فى المشروع
ارض فضا.	انشاء منطقة جراج

ارض جراج منطقة الربط		
شماليات		شرقيات
اركان القطعة	٦٨٩٣٢٣,٨٣٣	٨١٠٨٨٤,٤٦١
	٦٨٩٢١٤,٦٠٤	٨١٠٧٩٦,٨٨٧
	٦٨٩١٨٣,٣٢٨	٨١٠٨٣٥,٨٩٧
	٦٨٩٢٩٢,٥٥٧	٨١٠٩٢٣,٤٧١

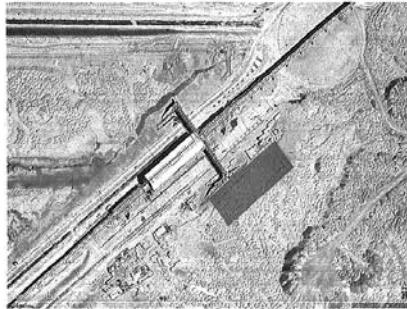

CP5



٤٩/٩٩٤

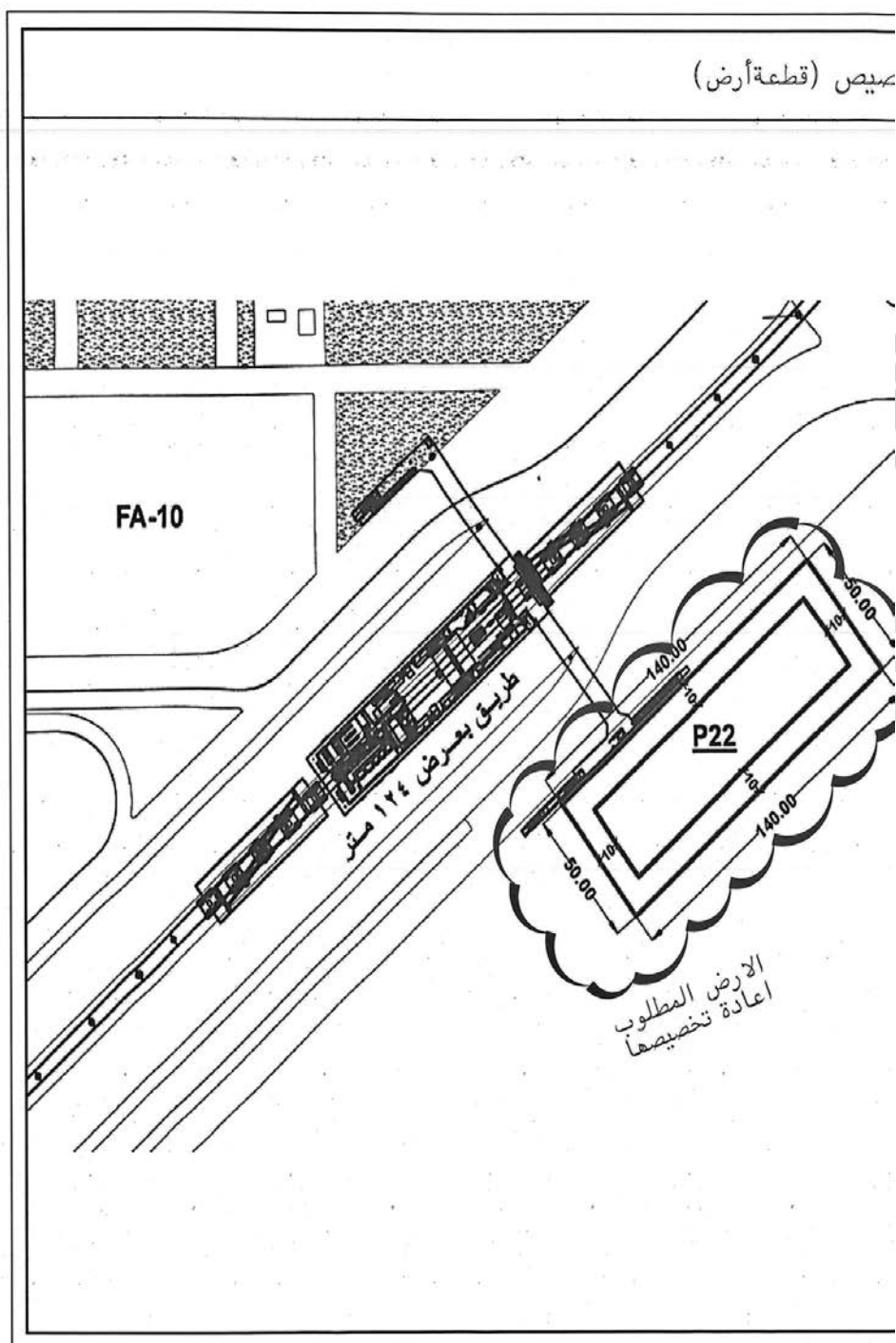

١٠

كارت وصف اعادة تخذ

	<p>كارت رقم ٨</p>																		
	<p>كارت وصف اعادة تخصيص : منطقة جراج</p>																		
	<p>العنوان : طريق رقم ١١</p>																		
	<p>المالك الظاهر : شركة العاصمة الادارية للتقنية العمرانية</p>																		
	<p>المساحة التقريبية : ٨٨٦ م٢</p>																		
<table border="1"> <tr> <th>الاستخدام الحالي</th> <th>الفرض من استخداما في المشروع</th> </tr> <tr> <td>ارض فضاء</td> <td>اضاء منطقة جراج</td> </tr> </table>		الاستخدام الحالي	الفرض من استخداما في المشروع	ارض فضاء	اضاء منطقة جراج														
الاستخدام الحالي	الفرض من استخداما في المشروع																		
ارض فضاء	اضاء منطقة جراج																		
<table border="1"> <tr> <th colspan="3">ارض جراج منطقة الربط</th> </tr> <tr> <th>شماليات</th> <th>شرقيات</th> <th>اركان القطعة</th> </tr> <tr> <td>٨١١٠٣٢,٥١٤</td> <td>٦٨٦٧٦٥,٨٢١</td> <td></td> </tr> <tr> <td>٨١١٠١٩,٠١٤</td> <td>٦٨٦٧٦٥,٨١٣</td> <td></td> </tr> <tr> <td>٨١١٠١٩,٠١٤</td> <td>٦٨٦٧٠٠,١٨٣</td> <td></td> </tr> <tr> <td>٨١١٠٣٢,٥١٤</td> <td>٦٨٦٧٠٠,١٩١</td> <td></td> </tr> </table>		ارض جراج منطقة الربط			شماليات	شرقيات	اركان القطعة	٨١١٠٣٢,٥١٤	٦٨٦٧٦٥,٨٢١		٨١١٠١٩,٠١٤	٦٨٦٧٦٥,٨١٣		٨١١٠١٩,٠١٤	٦٨٦٧٠٠,١٨٣		٨١١٠٣٢,٥١٤	٦٨٦٧٠٠,١٩١	
ارض جراج منطقة الربط																			
شماليات	شرقيات	اركان القطعة																	
٨١١٠٣٢,٥١٤	٦٨٦٧٦٥,٨٢١																		
٨١١٠١٩,٠١٤	٦٨٦٧٦٥,٨١٣																		
٨١١٠١٩,٠١٤	٦٨٦٧٠٠,١٨٣																		
٨١١٠٣٢,٥١٤	٦٨٦٧٠٠,١٩١																		



٣٤

٢٤٩٧

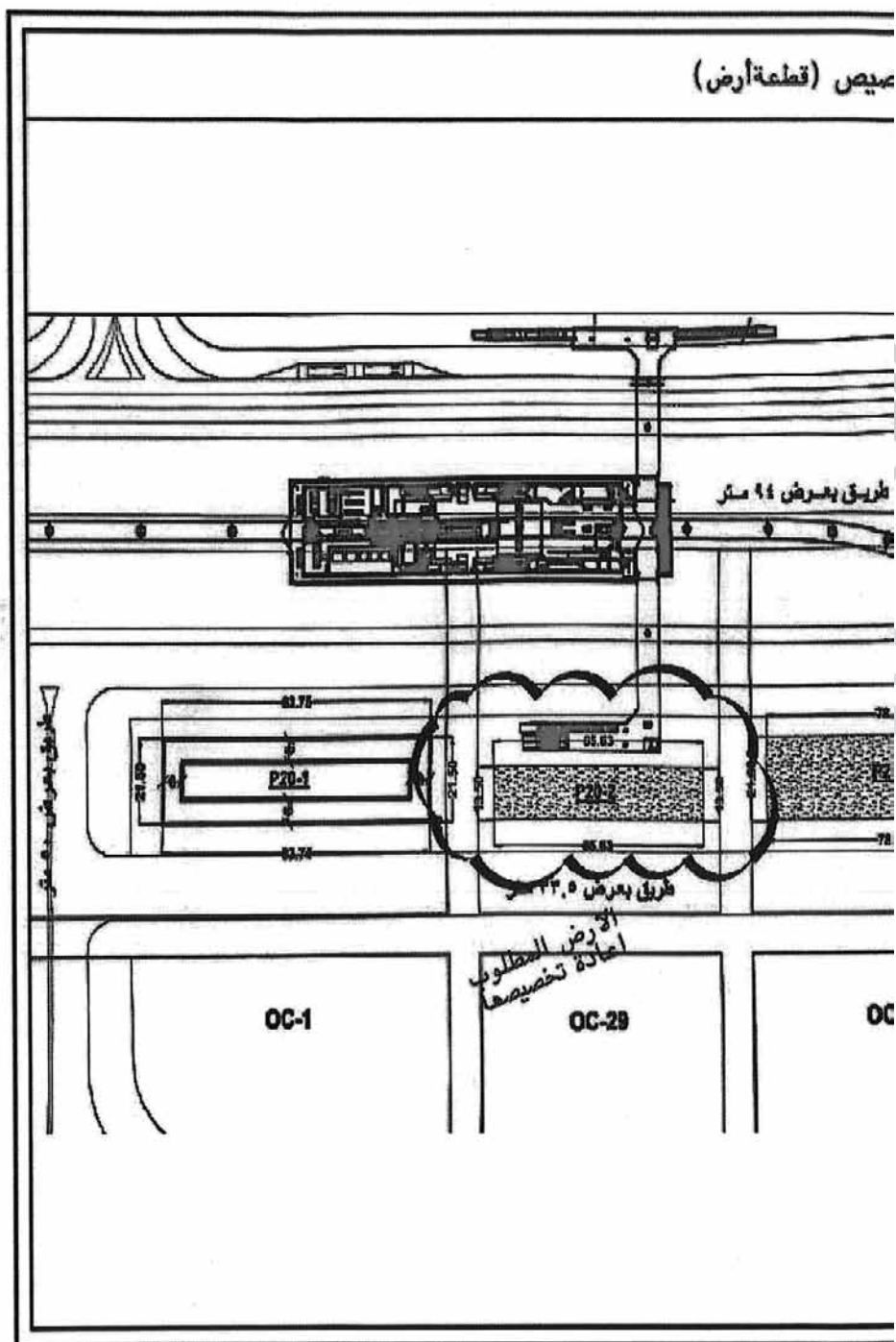

كارت وصف اعادة تخذ

كارت رقم ٩

كارت وصف اعادة تخصيص: منطقة جراج

العنوان: طريق رقم ١١

المالك الظاهر: شركة العاصمة الادارية للتنمية العمرانية

المساحة التقريبية: ١١٧٧,٩٣ م^٢

الاستخدام الحالي	الغرض من استخداما في المشروع
ارض فضاء.	انشاء منطقة جراج

ارض جراج منطقة الربط		
اركان القطعة	شرفيات	شماليات
	٦٨٦٨٦٣,٨١٩	٨١١-٤,٥١٤
	٦٨٦٨٦٣,٨٩٨	٨١١-١٩,٠١٤
	٦٨٦٧٨٥,٨٠٩	٨١١-١٩,٠١٤
	٦٨٦٧٨٥,٨٢٢	٨١١-٤,٥١٤

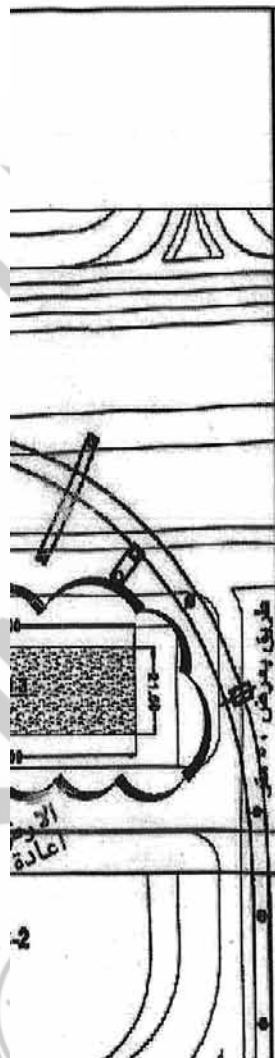
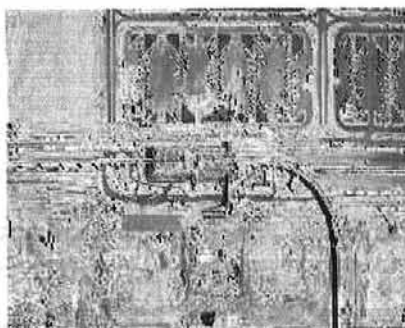

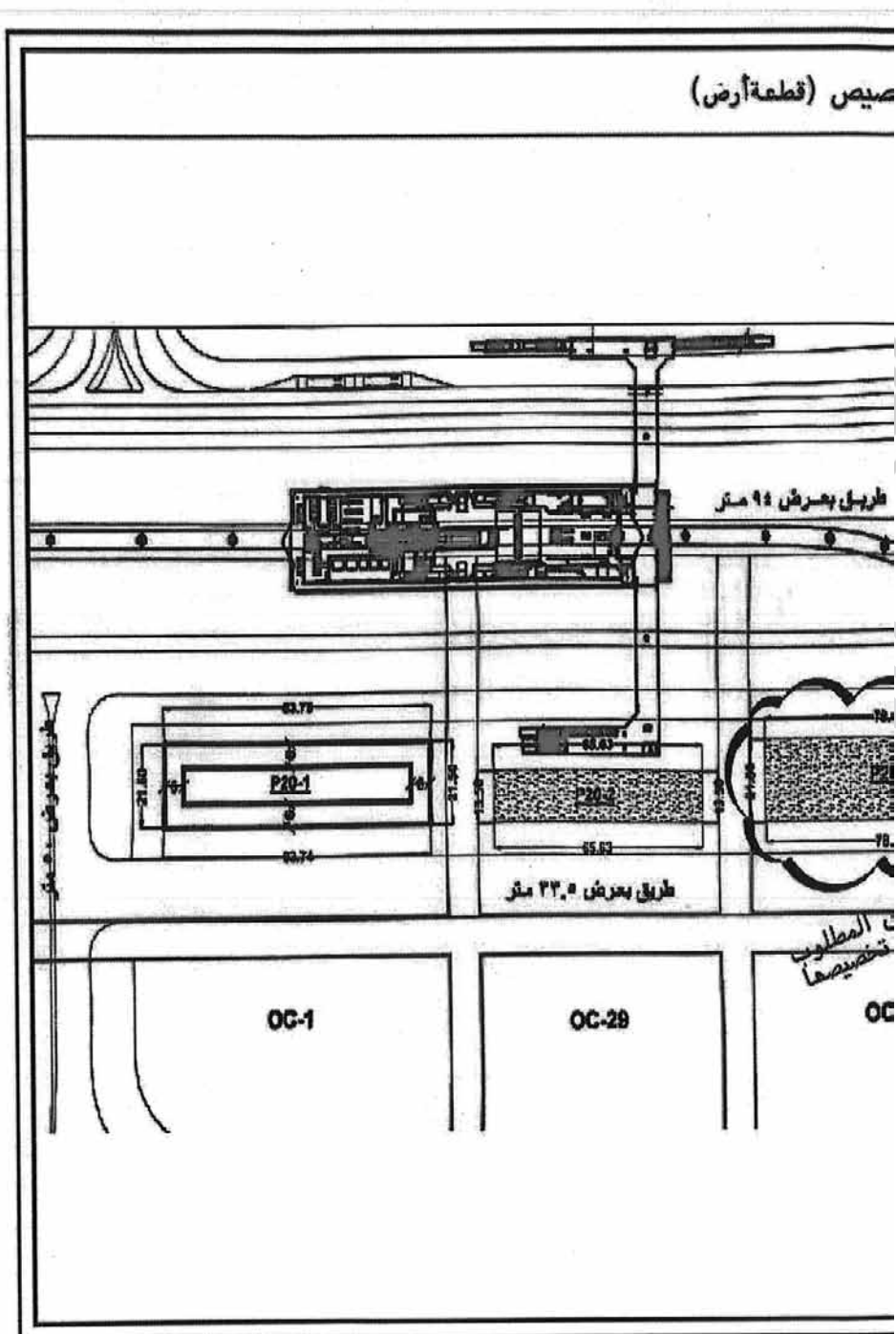



٥٥٣٤

٤٩
٢٩٧



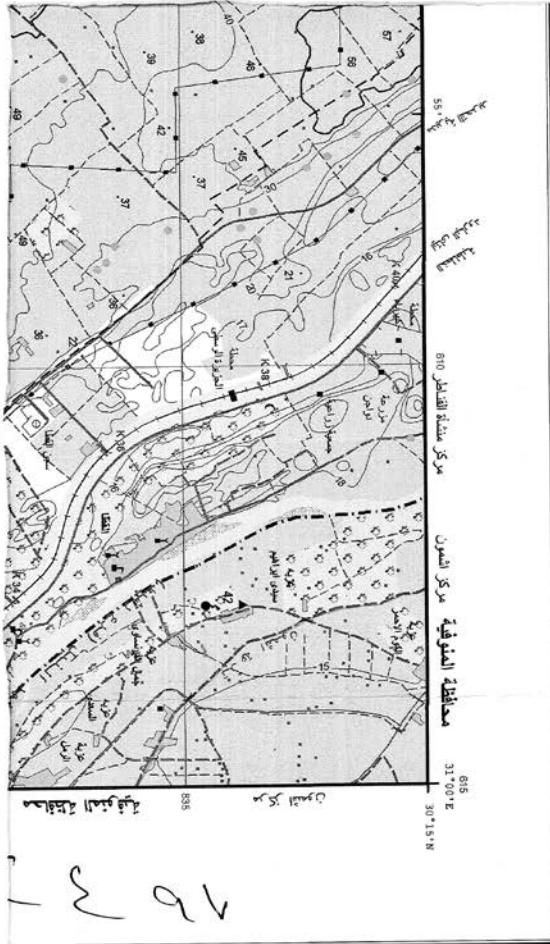

لوحة رقم SHEET NH36 12b



جمهورية مصر العربية
ARAB REPUBLIC OF EGYPT



LEGEND

ملاحظات الخريطة

Dual Carriage road	طريق ذو اتجاهين
Main paved road	طريق رئيسي مرصوف
Secondary paved road	طريق ثانوي مرصوف
Unpaved road	طريق معبد أو متفك
Track	سكك
Road Under construction	طريق تحت الإنشاء
Tunnel	نفق
Bridge (> 70 ton)	جسر حديدية أكثر من ٧٠ طن
Bridge (< 70 ton)	جسر خفيفة أقل من ٧٠ طن
Culvert (Wood)	سد
Kilometer marker	علامة كيلومتر
Single track	سكك
Railway double track	خط سكة حديد مزدوج
Stop	محطة
Station	محطة
Built up area	منطقة مبنية
Buildings	مبنى ومباني
Government Buildings	مبنى حكومي

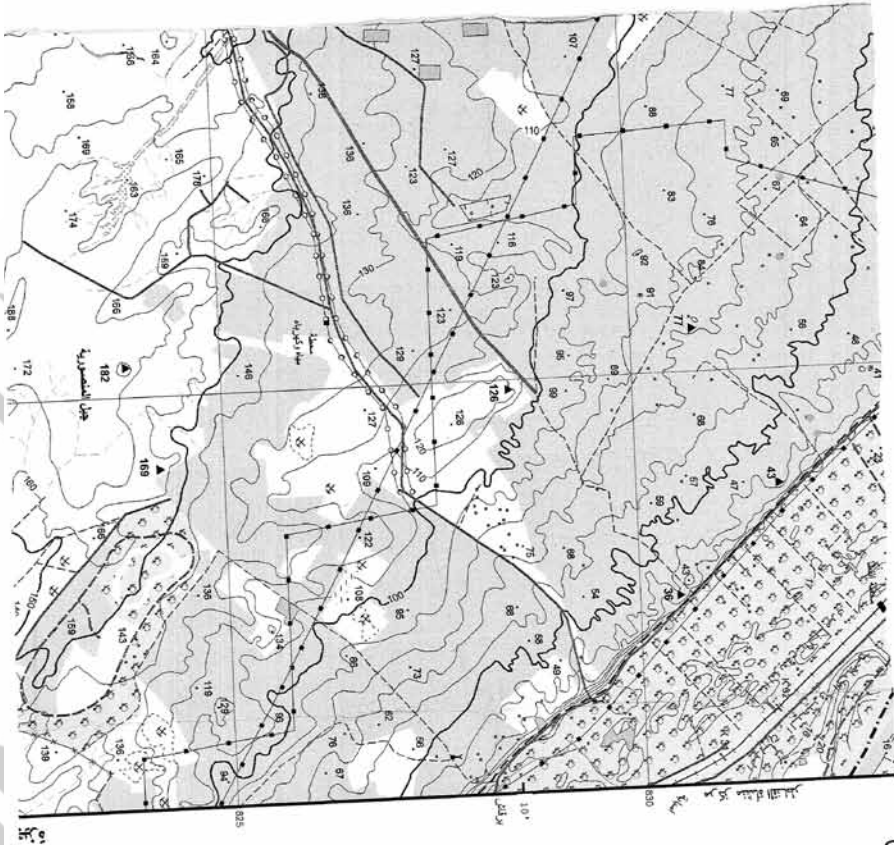

Runs / Historical site	منطقة تاريخية / أطلال
Well	بئر / بئر
Wire fence	سور سلكي
Shrine / Mosque	جامع / مسجد
Church	كنيسة
Moslem cemetery	مقابر مسلمين
Christian cemetery	مقابر مسيحيين
Jewish cemetery	مقابر يهود
Hospital	مستشفى
Police station	مركز شرطة
Fire station	مركز إطفاء
Post and telegraph office	مكتب بريد ورسائل
School	مدرسة
Historical monument	أثر تاريخي
Mining site	منطقة تعدين
Quarry	مخبر
Oil Well	بئر نفط
Oil Tank	خزان نفط
Water Tank / Water tower	برج مياه - خزان مياه
Radio transmission antenna	هوائي لبث
Electric power line	خطوط قوة كهربائية
Oil / gas pipeline	خط أنابيب نفط / غاز
Water pipeline	خط أنابيب مياه
Aqueduct or Fum	وادي
Siphon	سحارة
Weir	حائل مياه
Spot height	تعلية ارتفاع
Index contour	خطور رئيس
Base contour	خط تقعر
Supplementary contour	خط تقعر إضافي
Depression	منخفض
Area below sea level	منطقة تحت مستوى سطح البحر

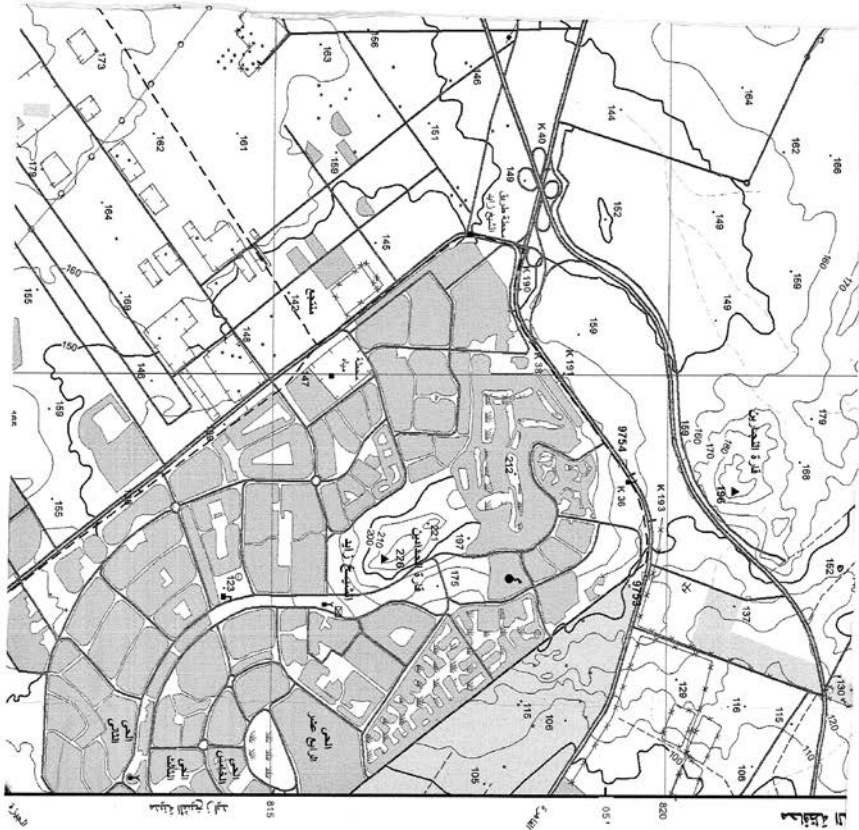

Escarpment	جرف أو منحدر
Cutting	القطع
Embankment	ردم أو حصة
Sand	رمل
Sand dunes	خربة رملية
Cultivated area	معلقل زراعية
Orchards and trees	ساحل وشتار
Land under reclamation	رمل ودرى استصلاح
Palm trees	نخل - النخيل
Bush	أشجار
Grass	عشب
Rocks	صخور
Coral reef	شعاب مرجانية
Lighthouse	قصر
Dock or pier	رصيف ميناء أو جدار امواج
Buoy	عوامة
Dolphins	حلمات لينة مسر العنق
Car ferry	مركبة سيارات
Perennial lake	بحيرة
Intermittent lake or pond	بحيرة أو بركة موسمية
Salt pan	معلقة
Land subject to inundation	ارض معرضة لاجواء
Marsh	مستنقع
Salt flat	ملاحق
River or stream	نهر أو مجرى مائي
Wide wadi	وادي عريض
Narrow wadi	وادي ضيق
more than 25 m	أكثر من ٢٥ متر
Canals from 10 to 25 m	قنوات من ١٠ إلى ٢٥ متر
from 5 to 10 m	من ٥ إلى ١٠ متر
less than 5 m	أقل من ٥ متر

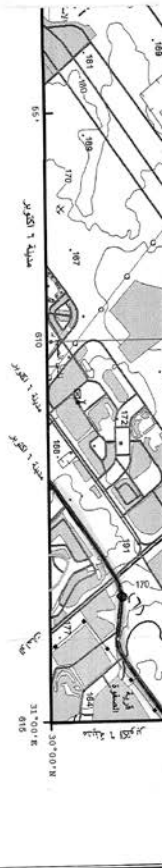

५

0.1 mile
Kilometers

هذه الدراسة لا يجوز لأحد أن يستعملها أو يستنسخها أو يوزعها
إلا بموجب تصريح من الهيئة السعودية للتخصصات
مع حق المؤلف الساري مطابقة للهيئة بموجب القانون ٨٧ لسنة ٢٠٠٢
في المملكة العربية السعودية
www.sag.org.sa

پیشہ ورانہ تعلیم کے شعبہ کے تحت

المكتب الوطني للسلامة الصحية للمنتجات الغذائية

نظام ترقيم التوثيق

^a. ليست الخريطة $\gamma^1 \dots \gamma^{n-1}$ خريطة γ^n في Γ لأن γ^n ليس بالخط و γ^n هو منحنى A.P.
يحتل الخواص التي، ولم الخريطة التوافقية مثل NHSB-1.

[illegible][illegible]

4436261

المجلة ١٩٩٥ العدد ١٩٩٥

الأمريكية (مشروع رقم ١٣٢ - ١٩٣) بالتراف شركة جوكس
تتميز بشبكة من الطرق المغطاة بالأسفلت ، الحديثة ، الممتدة على مسافة ١٩

[illegible]

—

SHEET NUMBERING DIAGRAM

M	N	O	P						
<table><tr><td>4</td><td>5</td><td>6</td></tr><tr><td>1</td><td>2</td><td>3</td></tr></table>	4	5	6	1	2	3	J	K	L
4	5	6							
1	2	3							
E	F	G	H						
A	B	C	D						

All Rights Reserved By E.G.A.
Date Of Printing 09/10/2024

٢٠١٩/١٠/١٩ تاريخ النشر

मोडो एडमो (7)

[illegible]

2

ملاحظة: طبق الإنشاء الصينية بالحدود التالية: الإجماع إلى قرار هيئة الأمم المتحدة سنة 1973 الفص
بالشروط كترية الإسم العربية

SERIES 1:50,000
SHEET NH3612b
EDITION 2 E.G.S.A.

SERIES 1-50,000
SHEET NH3612b
EDITION 2 E.G.S.A.

مجموعة الخرائط المصرية ١ : 50,000
EGYPTIAN SERIES 1: 50,000

تاریخ

JABAL HÂMZAH

محافظه الجيزة

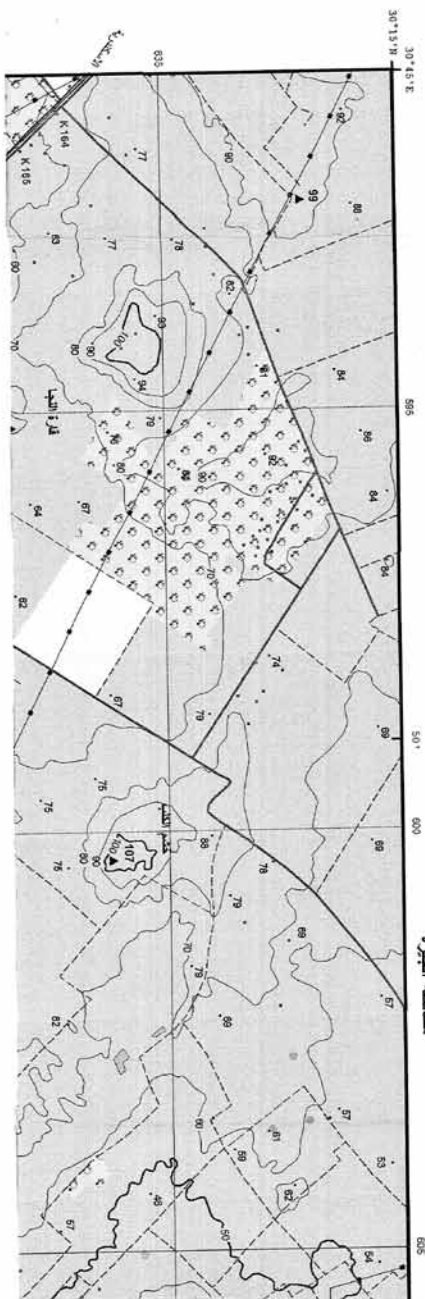

محافظة الجيزة



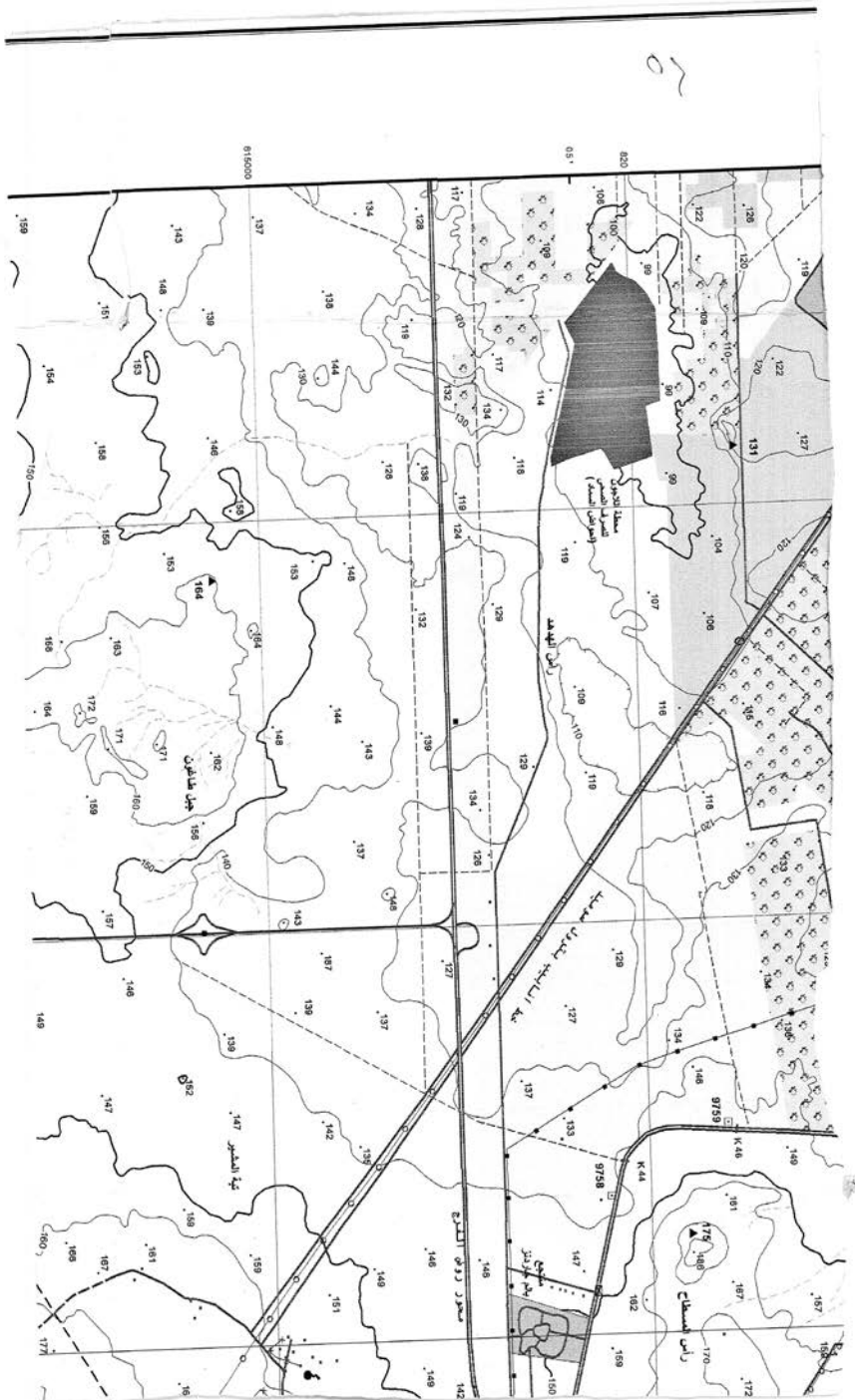

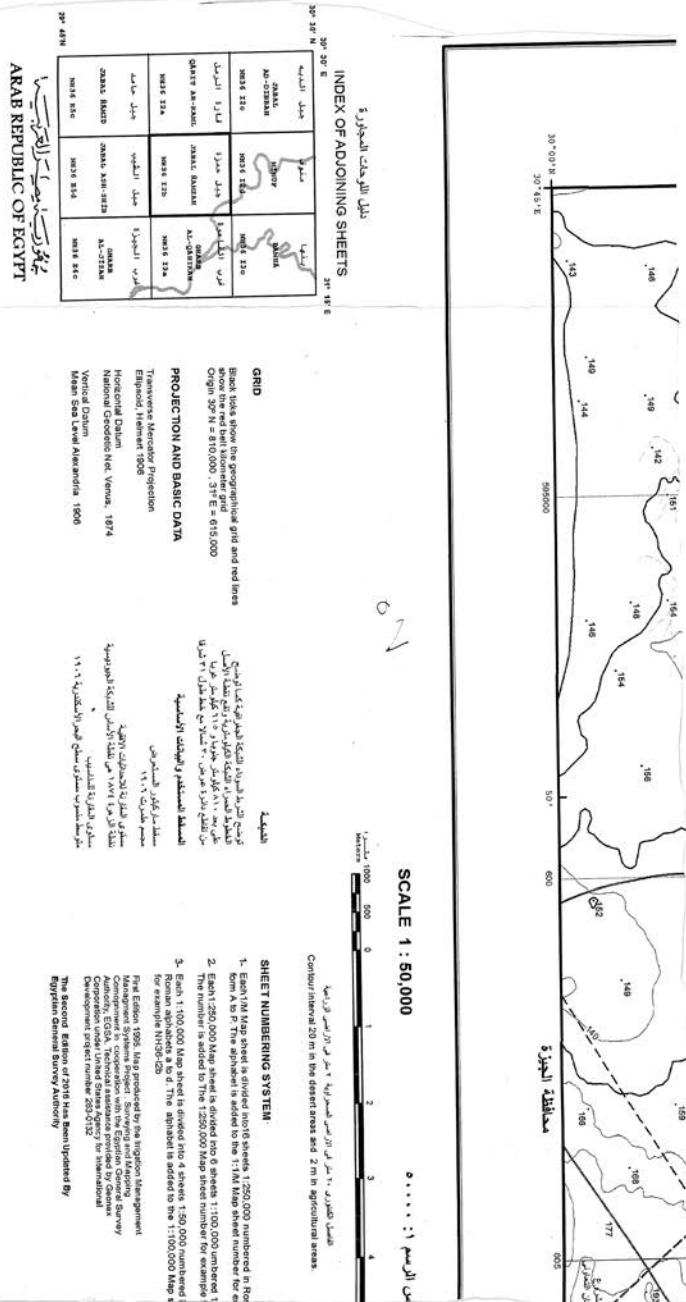



Muslim cemetery	مسجد	مسجد
Christian cemetery	كنيسة	كنيسة
Jewish cemetery	يهود	يهود
Hospital	مستشفى	مستشفى
Police station	محطة	محطة
Fire station	مركز	مركز
Post and telegraph office	مكتب	مكتب
School	مدرسة	مدرسة
Historical monument	معلم	معلم
Mining site	مناجم	مناجم
Query	سؤال	سؤال
Oil Well	بئر	بئر
Oil Tank	خزان	خزان
Water Tank, Water tower	برج مياه	برج مياه
Radio transmission antenna	جهاز إرسال	جهاز إرسال
Electric power line	خطوط قوى كهربائية	خطوط قوى كهربائية
Oil / gas pipeline	خط أنابيب نفط / غاز	خط أنابيب نفط / غاز
Water pipeline	خط أنابيب مياه	خط أنابيب مياه
Aqueduct or Fum	جسور	جسور
Siphon	جهاز	جهاز
Weir	سد	سد
Spot height	ارتفاع	ارتفاع
Index contour	خطوط ارتفاع	خطوط ارتفاع
Base contour	خطوط أساس	خطوط أساس
Supplementary contour	خطوط إضافية	خطوط إضافية
Depression	منخفض	منخفض
Area below sea level	منطقة تحت مستوى سطح البحر	منطقة تحت مستوى سطح البحر
Escarpment	جرف	جرف
Cutting	جدار	جدار
Embankment	تلال	تلال
Sand	رمل	رمل

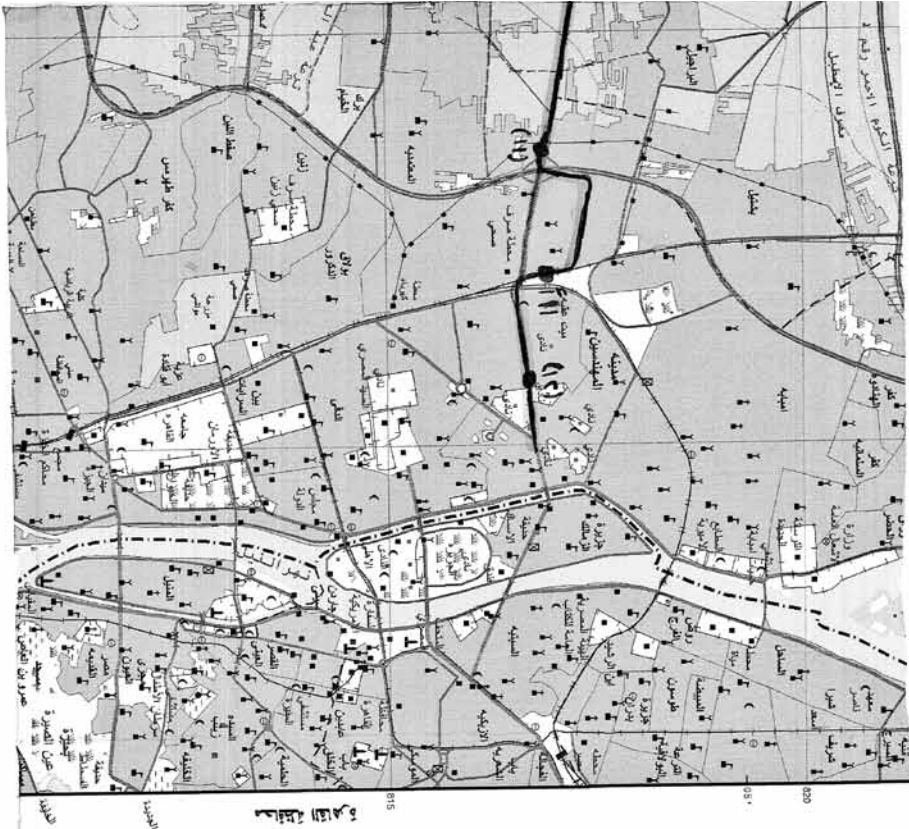

Sand dunes	خروج رملية
Cultivated area	منطقة زراعية
Orchards and trees	سكن وشمش
Land under reclamation	ارض جدي استصلاح
Palm trees	نخيل - شجر
Bush	شجيرات
Grass	عشب
Rocks	صخور
Coral reef	شعب مرجانية
Lighthouse	نار بحرية او خندق موانع
Dock or pier	رصيف
Buoy	عوامة
Dolphins	حيتان كعبية سمك دلفين
Car ferry	موتبة سيارات
Perennial lake	بحيرة
Intermittent lake or pond	بحيرة او بركة موسمية
Sakhiyah	مطبخة
Land subject to inundation	ارض غير مضمونة
Marsh	مستنقع
Salt flat	ملاحات
River or stream	نهر او مجرى مائي
Wide wadi	وادي عريض
Narrow wadi	وادي ضيق
more than 25 m	أكثر من ٢٥ متر
Canals from 10 to 25 m	قناة من ١٠ الى ٢٥ متر
from 5 to 10 m	من ٥ الى ١٠ متر
more than 25 m	أكثر من ٢٥ متر
Dreams from 10 to 25	مخروقات من ١٠ الى ٢٥ متر
from 5 to 10 m	من ٥ الى ١٠ متر
Well - dry well	بئر - بئر
Spring	عين بئر
Pen	حصن بئر



عدد	٢	V.S.G.S. 2	EDITION
نقطة	١٩٦٤	١٩٦٤	SHEET
مقياس	1:50,000		SERIES

مجموعة الخرائط المصرية ١:٥٠,٠٠٠
EGYPTIAN SERIES 1:50,000

غرب القاهرة
GHARB AL-QĀHIR,
(CAIRO WEST)

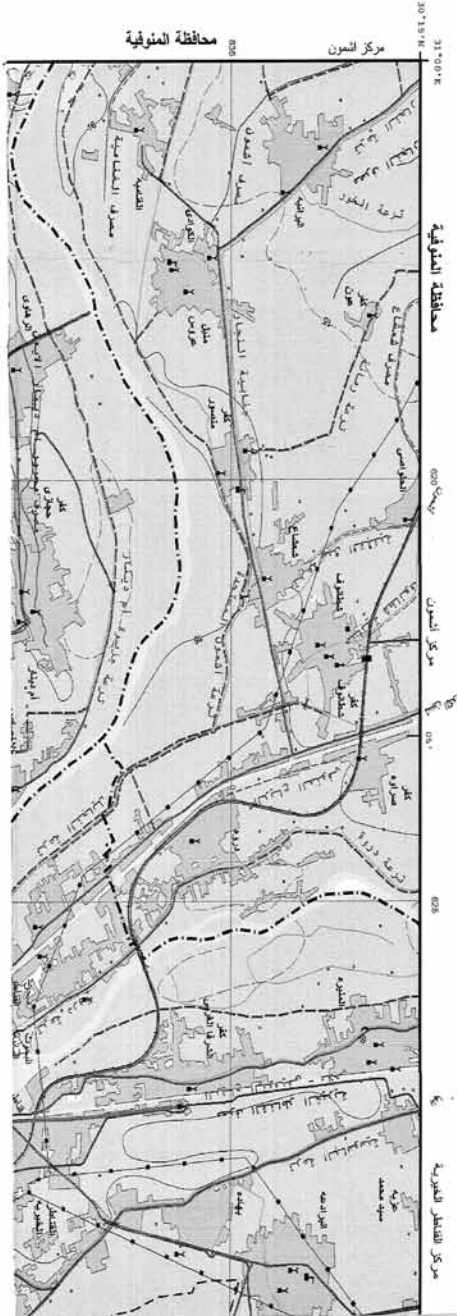

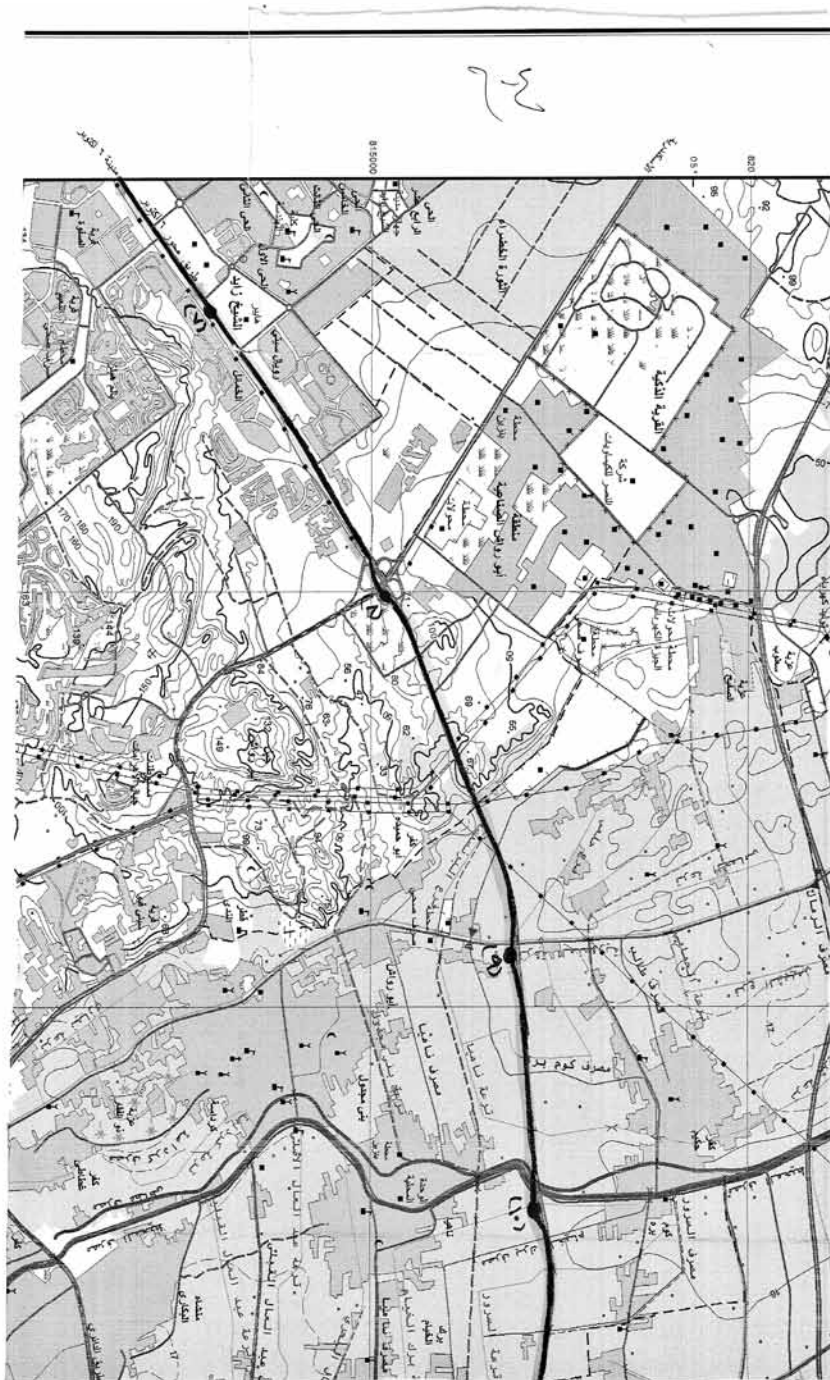



Surrounding (9)

Grundsatz (N)

(۱۰۷) مطبعة وادی انبیل

சின்னம் எல்லை (11)

خزانه

KTUBAR)

SHEET NH36 E5d
نورقة رقم

وزارة الموارد المائية والري
الهيئة المصرية العامة
للمنطقة المساحة
للمساحة العامة - إدارة المساحة العامة



LEGEND

ملاحظات الخريطة

Dust Carriage road	طريق تراب
Main paved road	طريق رئيس مرصوف
Secondary paved road	طريق ثانوي مرصوف
Unpaved road	طريق ثانوي غير مرصوف
Track	سكة حديد
Road Under construction	طريق تحت الإنشاء
Tunnel	أنفاق
Bridge (> 70 ton)	جسر
Culvert (Wood)	جسر خشبي
Kilometer marker	علامة كيلومتر
Single track	سكة حديد واحدة
Railway double track	سكة حديد مزدوجة
Stop	محطة
Station	محطة
Built up area	منطقة مبنية
Buildings	مباني
Government Buildings	مباني حكومية
Ruins / Historical site	مناطق أثرية / مواقع تاريخية
Wall	جدار

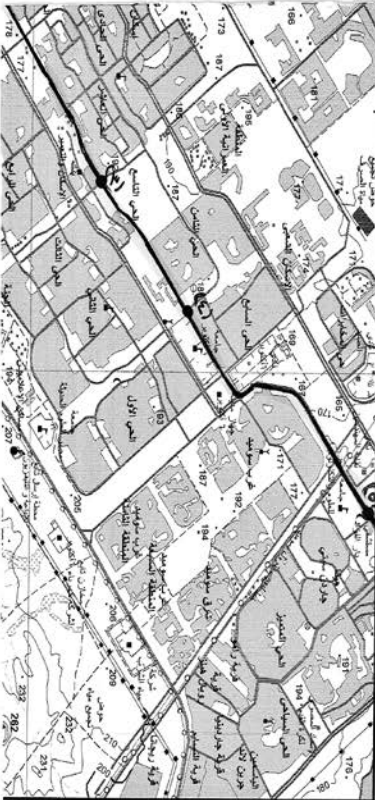

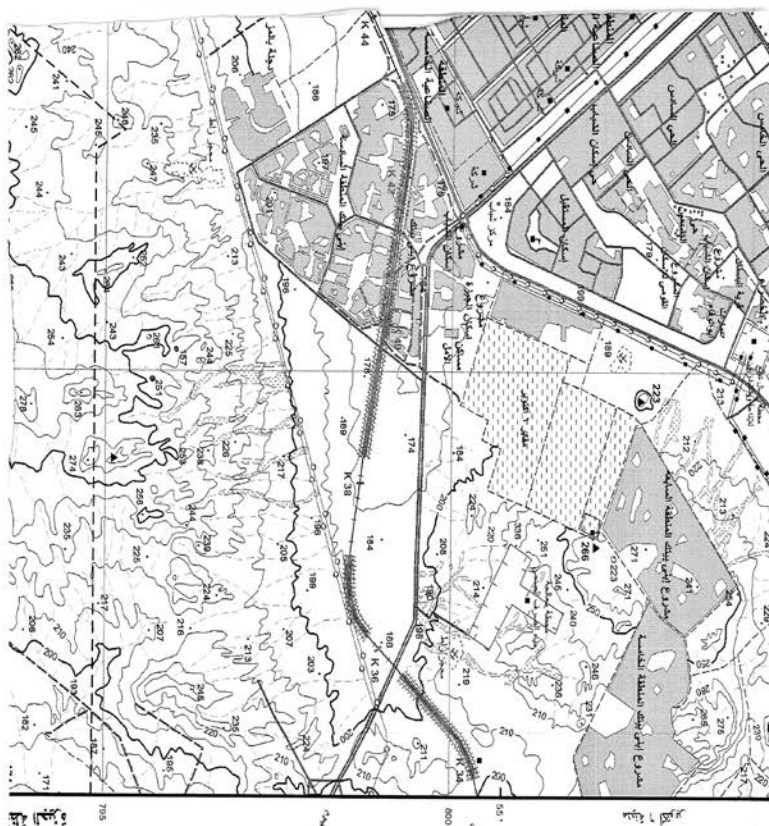

Wine fence	⌘	سور سلك
Shrine / Mosque	⌘	مسجد / معبد
Church	⌘	كنيسة
Moslem cemetery	⌘	مقابر مسلمين
Christian cemetery	⌘	مقابر مسيحيين
Jewish cemetery	⌘	مقابر يهود
Hospital	⌘	مستشفى
Police station	⌘	مركز شرطة
Fire station	⌘	مركز إطفاء
Post and telegraph office	⌘	مكتب بريد ورسائل
School	⌘	مدرسة
Historical monument	⌘	أثر تاريخي
Mining site	⌘	منطقة تعدين
Quarry	⌘	معدن
Oil Well	⌘	بئر نفط
Oil Tank	⌘	خزان نفط
Water Tank / Water tower	⌘	برج ماء - خزان مياه
Radio transmission antennas	⌘	هوائي إرسال
Electric power line	⌘	خطوط قوة كهربائية
Oil / gas pipeline	⌘	خط أنابيب نفط / غاز
Water pipeline	⌘	خط أنابيب مياه
Aqueduct or Flume	⌘	قناة
Siphon	⌘	مضخة
Weir	⌘	سد
Spot height	⌘	ارتفاع نقطة
Index contour	⌘	خط تدرج
Base contour	⌘	خط تدرج
Supplementary contour	⌘	خط تدرج إضافي
Depression	⌘	منخفض
Area below sea level	⌘	منطقة تحت مستوى سطح البحر
Escarpment	⌘	جرف / منحدر
Cutting	⌘	القطع

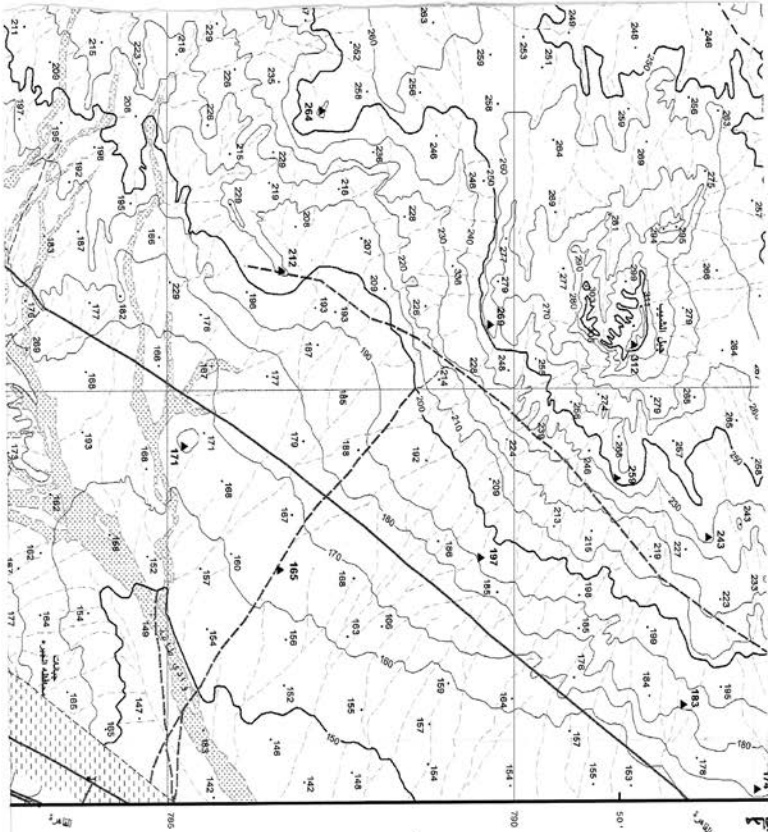

crinoid stem	رأس قنديل
Sand	رمل
Sand dune	تلال رملية
Cultivated area	مناطق زراعية
Orchards and trees	بساتين وأشجار
Land under reclamation	أراضي جاري استصلاحها
Palm trees	نخيل
Bush	أشجار
Grass	عشب
Rocks	صخور
Coral reef	شعاب مرجانية
Lighthouse	منارة
Dock or pier	رصيف ميناء أو جدار أمواج
Buoy	حرسية
Dolphins	حيتات بحرية
Car ferry	مركبة سيارات
Perennial lake	بحيرة دائمة
Intermittent lake or pond	بحيرة أو بركة موسمية
Sabkiah	مستنقع
Land subject to inundation	أرض تخضع لفيضان
Marsh	مستنقع
Soft flat	مسطح
River or stream	نهر أو مجرى مائي
Wide wadi	وادي عريض
Narrow wadi	وادي ضيق
more than 25 m	أكثر من ٢٥ متر
Canals from 10 to 25 m	قنوات من ١٠ إلى ٢٥ متر
from 5 to 10 m	من ٥ إلى ١٠ متر
more than 25 m	أكثر من ٢٥ متر
Dreains from 10 to 25 m	مصارف من ١٠ إلى ٢٥ متر
from 5 to 10 m	من ٥ إلى ١٠ متر
Well - dry well	بئر جاف - بئر

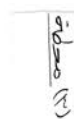

سلسلة	١ : ٥٠,٠٠٠
ورقة	NH36 E53
طبعة	2 E.G.S.A.

مجموعة الخرائط المصرية ١ : ٥٠,٠٠٠
EGYPTIAN SERIES 1 : 50,000

جبل الشيب (٦ أكتوبر) JABAL ASH-SHAYB (6 OCTOBER)

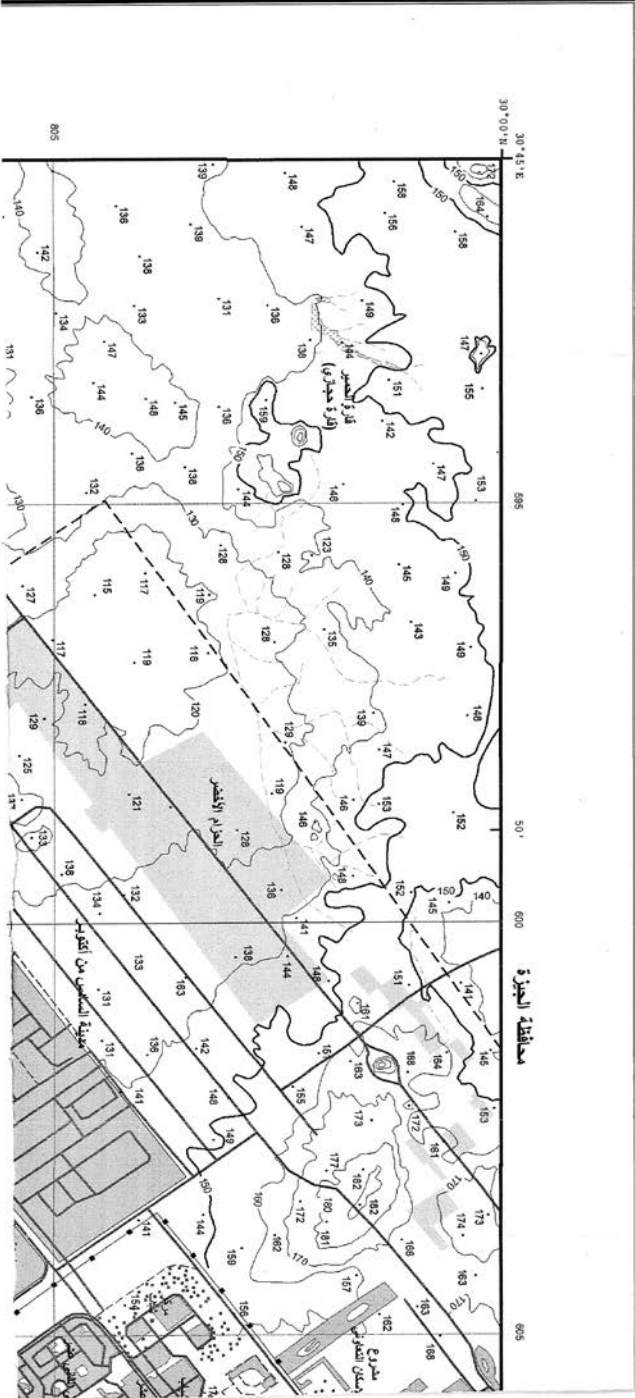

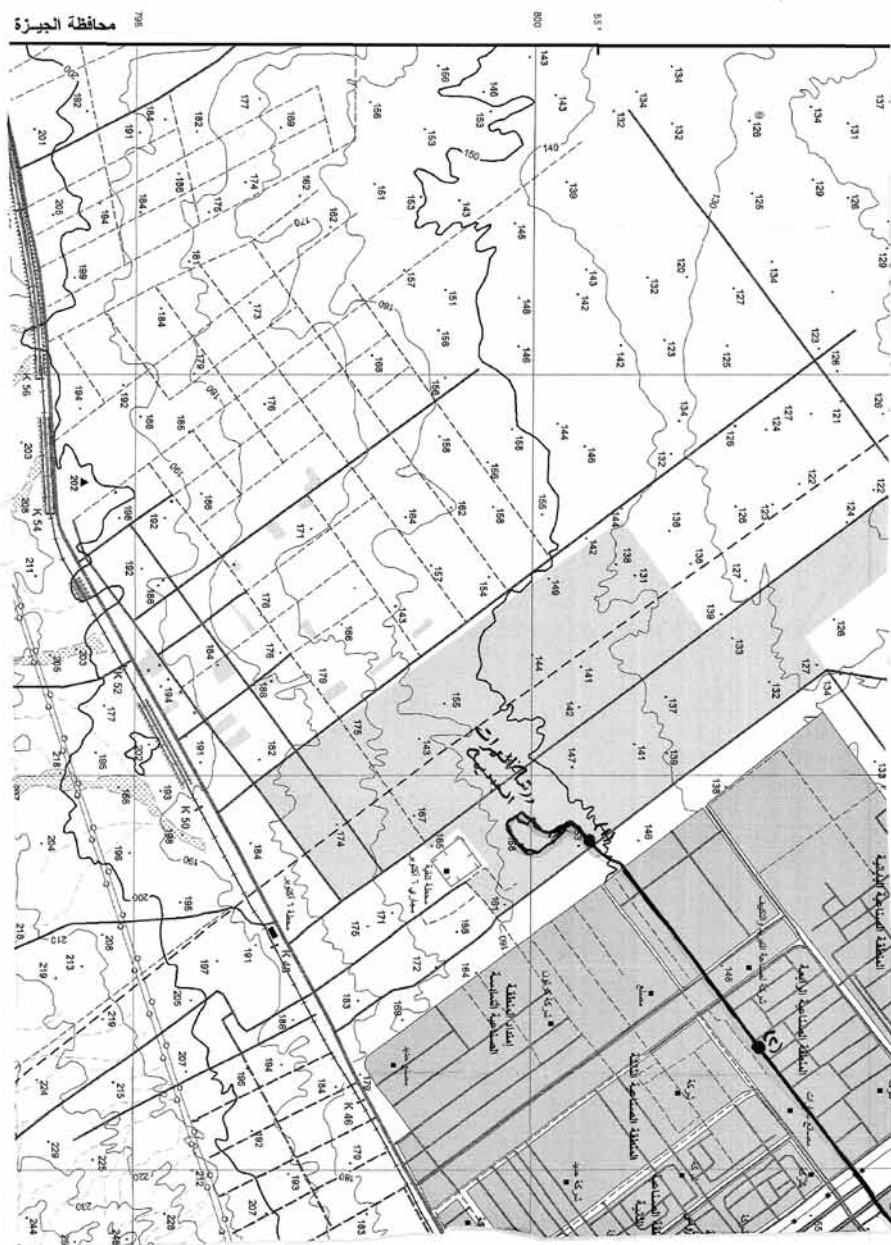

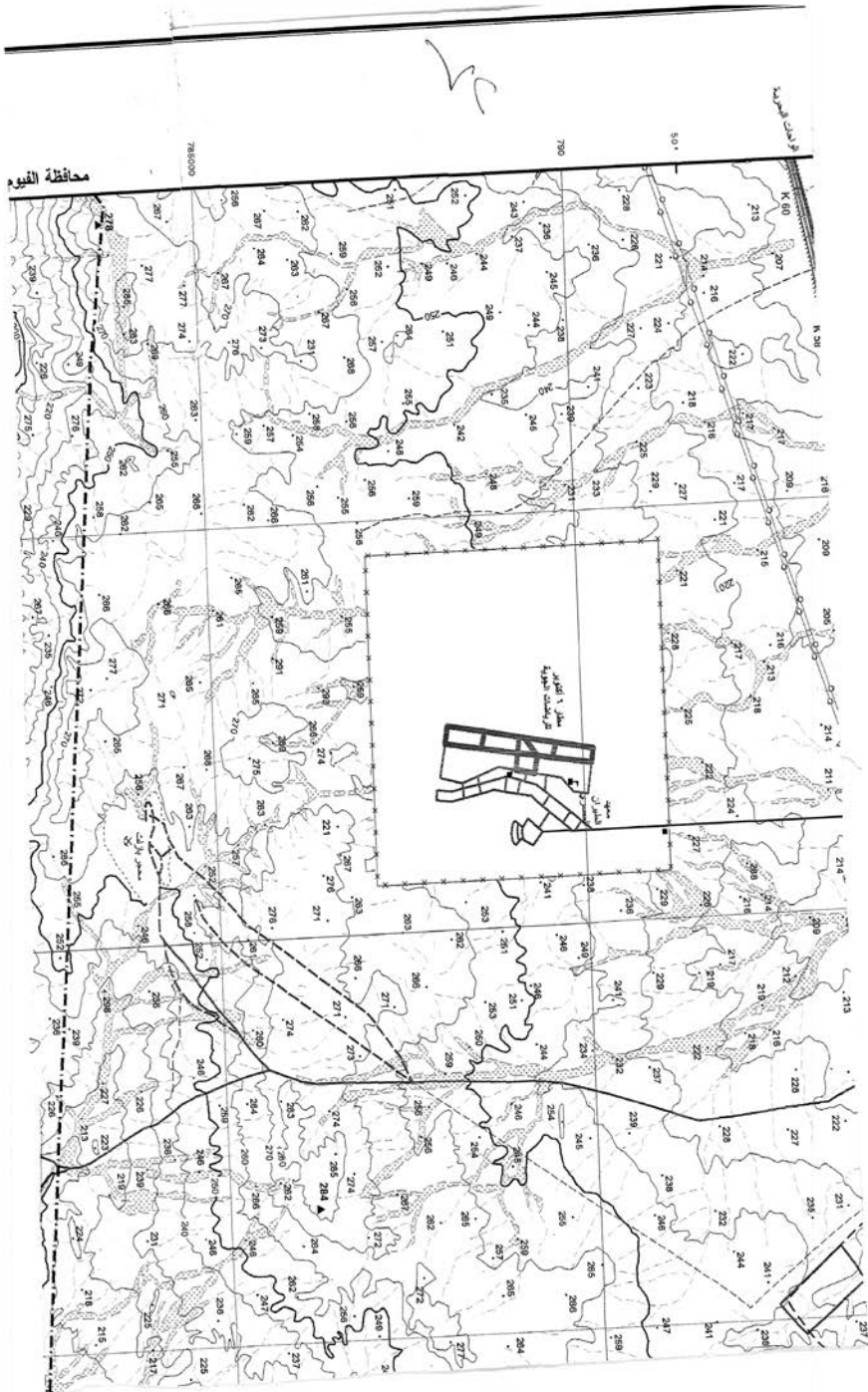

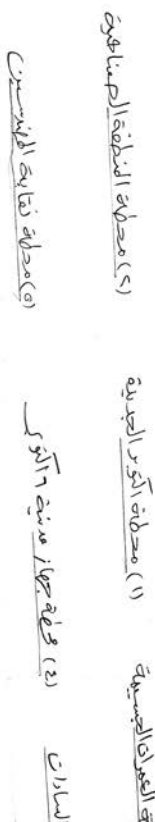

طُبعت بالهيئة العامة لشئون المطابع الأميرية

رئيس مجلس الإدارة

محاسب / أشرف إمام عبد السلام

رقم الإيداع بدار الكتب ٦٥ لسنة ٢٠٢٥

٥٠٩ - ٢٠٢٥/٨/٢١ - ٢٠٢٥/٢٥١٤٤

