

جمهورية مصر العربية



رَأْسُ السَّنَةِ الْجُمْهُورِيَّةِ

# الجريدة الرسمية

الثمن ١٥ جنيهاً

السنة السابعة والستون	الصادر في غرة رمضان سنة ١٤٤٥ هـ الموافق ١١ مارس سنة ٢٠٢٤ م	العدد ١٠ مكرر (ز)
--------------------------	---	----------------------

## قرار رئيس مجلس الوزراء

رقم ٧٦٠ لسنة ٢٠٢٤

### رئيس مجلس الوزراء

بعد الاطلاع على الدستور ؛

وعلى قانون نظام الإدارة المحلية الصادر بالقانون رقم ٤٣ لسنة ١٩٧٩  
ولائحته التنفيذية ؛

وعلى القانون رقم ١٠ لسنة ١٩٩٠ بشأن نزع ملكية العقارات للمنفعة العامة  
ولائحته التنفيذية ؛

وعلى قرار رئيس الجمهورية رقم ٢٧٩ لسنة ٢٠١٨ بالتفويض فى بعض الاختصاصات ؛  
وعلى قرار رئيس مجلس الوزراء رقم ١٧٧٣ لسنة ٢٠٢٣ باعتبار مشروع إنشاء  
الخط الثانى للقطار الكهربائى السريع (٦ أكتوبر - أسوان - أبو سمبل) فى المسافة  
من الأقصر حتى أبو سمبل بطول (٤٧٠) كم فى نطاق محافظات (الأقصر - أسوان -  
الوادى الجديد) من أعمال المنفعة العامة ؛

وعلى كتاب رئاسة الجمهورية رقم (١٧١٣) المؤرخ ٢٤/١/٢٠٢٤ ؛

وعلى كتاب وزارة النقل رقم (٢٢٧) المؤرخ ٤/١/٢٠٢٤ ؛

وبناءً على ما عرضه وزير النقل ؛

### قرر:

#### ( المادة الأولى )

يُضاف إلى أعمال المنفعة العامة الصادر بشأنها قرار رئيس مجلس الوزراء  
رقم ١٧٧٣ لسنة ٢٠٢٣ المشار إليه ، بعض مسطحات الأراضى والعقارات اللازمة  
لتنفيذ ورش الصيانة للقطارات وتعديل بعض مواقع المحطات وتعديل المسار بمشروع  
إنشاء الخط الثانى للقطار الكهربائى السريع (٦ أكتوبر - أسوان - أبو سمبل)  
وذلك على النحو الموضح بالمذكرة الإيضاحية والخرائط المساحية والكشوف وكروت  
الوصف المرفقة .

### ( المادة الثانية )

يُستولى بطريق التنفيذ المباشر لصالح الهيئة القومية للأنفاق ، على مسطحات الأراضى والعقارات الإضافية المشار إليها فى المادة السابقة ، والمبين موقعها ومساحتها وحدودها وأسماء ملاكها الظاهرين بالمذكرة الإيضاحية والخرائط المساحية والكشوف وكروت الوصف المرفقة .

### ( المادة الثالثة )

ينهى تخصيص الأراضى والعقارات المملوكة لجهات حكومية ، والموضح بيانها وملاكها الظاهرين بالمذكرة الإيضاحية والخرائط المساحية والكشوف وكروت الوصف المرفقة ، ويعدل تخصيصها لصالح الهيئة القومية للأنفاق .

### ( المادة الرابعة )

تستبدل الخرائط المساحية المرفقة بهذا القرار ، بالخرائط المساحية المرفقة بقرار رئيس مجلس الوزراء رقم ١٧٧٣ لسنة ٢٠٢٣ المشار إليه .

### ( المادة الخامسة )

يُنشر هذا القرار فى الجريدة الرسمية .

صدر برئاسة مجلس الوزراء فى غرة رمضان سنة ١٤٤٥ هـ

( الموافق ١١ مارس سنة ٢٠٢٤ م ) .

رئيس مجلس الوزراء

**دكتور/ مصطفى كمال مدبولى**

## وزارة النقل

### مذكرة إيضاحية

للعرض على السيد الدكتور رئيس مجلس الوزراء

بشأن تعديل قرار رئيس مجلس الوزراء رقم ١٧٧٣ لسنة ٢٠٢٣

بتاريخ ٢٠٢٣/٥/٨ ، صدر قرار السيد الدكتور رئيس مجلس الوزراء رقم ١٧٧٣ لسنة ٢٠٢٣ بإضفاء صفة النفع العام على مشروع إنشاء الخط الثانى للقطار الكهربائى السريع ( ٦ أكتوبر - الأقصر - أسوان - أبو سمبل ) فى المسافة من الأقصر حتى أبو سمبل بطول ٤٧٠ كم .

ونظراً للطبيعة الخاصة للمشروع والتي تقتضى تعدد مواقع العمل فإنه يتعذر حصر جميع ملاك الأراضى والعقارات المتداخلة مع المشروع ومساحة ما يملكه كل منهم وما قد يتطلبه المشروع من أجزاء إضافية إلا بعد صدور القرار بتقرير صفة النفع العام وبدء أعمال اللجان المختصة فى الحصر ، وحيث تطلب تنفيذ المشروع إضافة بعض مسطحات الأراضى والعقارات إلى أعمال المنفعة العامة واللازمة للآتى :

- ١ - إنشاء نقطتى الصيانة بمدينة أسوان ومدينة أبو سمبل .
- ٢ - تعديل المسار ومواقع المحطات (أرمنت - إسنا - السباعية - إدفو - كلابشة - دراو - أسوان الجديدة - مطار أسوان - ميديكوم - توشكى - أبو سمبل) لتفادى (الأراضى الزراعية - المرافق المتعارضة التى يصعب تحويلها - المواقع الأثرية) وتقليل هدم المبانى السكنية قدر الإمكان .

صدرت موافقة هيئة عمليات القوات المسلحة رقم ( د / ٢٢٣٧٨ ) بتاريخ ٢٠٢٣/١١/٢١ على تنفيذ مشروع الخط الثانى من القطار الكهربائى السريع ( ٦ أكتوبر - الأقصر - أسوان - أبو سمبل) وتم التنسيق مع أجهزة وزارة الدفاع وتم تشكيل لجان مشتركة بين ممثلى وزارة النقل ووزارة الدفاع . ( مرفق رقم ١ - محاضر التنسيق ) .

تم استلام مواقع جميع محطات الركاب من الأقصر حتى أبو سمبل طبقاً للتعديل المطلوب للقرار رقم ١٧٧٣ لسنة ٢٠٢٣ بما فى ذلك موقع نقطتى الصيانة فى أسوان وأبو سمبل .

وتصدر الإشارة إلى كتاب السيد اللواء مدير مكتب رئيس الجمهورية رقم ١٨١٢٣ بتاريخ ٢٨/١١/٢٠٢٣ بشأن توجيهات السيد رئيس الجمهورية بخصوص القطار الكهربائى السريع ( مرفق رقم ٢ ) على النحو الآتى :

١ - تحديد شريحة أرض بالمناطق الصحراوية والمفتوحة خارج الأراضى الزراعية والبنائية بعرض ( ٢٠٠ متر ) لصالح وزارة النقل لمسار خط القطار الكهربائى السريع شاملة حرم هذا المسار مع عدم السماح بتواجد أى كيانات مستقبلية داخل هذه الشريحة .

٢ - الالتزام فى الأراضى الزراعية بالمسافات الواقعة بين الأسوار التى تحيط بمسار سكة القطار الكهربائى السريع والمنزوع ملكيتها لصالح المشروع مع تنفيذ طريق اتجاهين لخدمة القطار الكهربائى السريع والأراضى الزراعية على الجانبين سواء على نفقة المشروع أو باستغلال الطرق الموجودة .

٣ - الالتزام فى المناطق العمرانية بالمسافات الواقعة بين الأسوار فقط مع إنشاء طريق خارج الأسوار على أحد الجانبين .

كما يتطلب الأمر أن يكون موقع ( المحطات - الأرصفة - السورس - نقاط الخدمة ) بالكامل على طول المسار والحرم خارج الأسوار بواقع ( ٥٠ متراً ) شاملاً الطرق المؤدية إلى هذه المواقع وذلك لخدمتها وخدمة المترددين عليها وتنفيذ خطة الدفاع المدنى وخدمة الكيانات المختلفة ( سكنى - زراعى - صناعى - ... ) الموجودة خارج الأسوار .

وجدير بالذكر أنه سيتم تدبير مبلغ (٥٠٠) مليون جنيه وفقاً للتأشيرات العامة لموازنة الهيئة القومية للأنفاق للعام المالى ٢٠٢٢ / ٢٠٢٣ اللازمة للتعويضات التقديرية المبدئية للملاك الظاهرين، وسوف يتم إيداعها خزانة الجهة المنفذة لهذا القرار خلال ثلاثة أشهر من تاريخ صدوره طبقاً لما تحدده اللجنة المختصة المشكلة بالمادة (٦) من القانون (١٠) لسنة ١٩٩٠ وتعديلاته .

مرفق طيه كشوف الملاك الظاهرين وكروت الوصف للأراضى المطلوب نزع ملكيتها أو تعديل تخصيصها ( مرفق رقم ٣ ) وعدد ١٢ لوحة مساحية معتمدة بالتخطيط الإجمالى للمشروع ( مرفق رقم ٤ ) .

ولأهمية إنهاء إجراءات التنفيذ وإخلاء الأراضى على ذات المسطحات المطلوبة واعتبارها مخصصة للمنفعة العامة بصفه عاجلة اعتباراً من تاريخ نشر القرار فى الجريدة الرسمية يتطلب الأمر تضمين مشروع تقرير المنفعة العامة نص الاستيلاء بطريق التنفيذ المباشر على هذه الأراضى وما عليها .

وفى ضوء ذلك ، نتشرف بأن نرفق طيه مشروع قرار رئيس مجلس الوزراء بتعديل قرار رئيس مجلس الوزراء رقم ١٧٧٣ لسنة ٢٠٢٣ بإضفاء صفة النفع العام على مشروع إنشاء الخط الثانى للقطار الكهربائى السريع ( ٦ أكتوبر - الأقصر - أسوان - أبو سمبل) فى المسافة من الأقصر حتى أبو سمبل بطول ٤٧٠ كم وذلك بإضافة بعض مسطحات الأراضى إلى أعمال المنفعة العامة ، والمطلوب نزع ملكيتها والاستيلاء بطريق التنفيذ المباشر عليها إن كانت أملاً خاصة وإنهاء تخصيص الأراضى والمباني المقامة عليها المملوكة لجهات حكومية ، وتعديل تخصيصها لصالح الهيئة القومية للأنفاق بدون مقابل طبقاً للرسومات الموضحة والخرائط المرفقة وذلك على النحو الموضح به عليه .

**وتفضلوا بقبول فائق الاحترام**

وزير النقل

**فريق / كامل عبد الهادى الوزير**

٢٠٢٤/٠٣/١١  
٧٦٠  
كشوف بيوتان المملوك الظاهرين للاراضي المملوك اعطاء لتخصيمها  
بمطابق القانون رقم ١٤ لسنة ١٩٦٠ - المرسوم رقم ١٤ لسنة ١٩٦٠  
الموافق للمادة ١٤ من القانون رقم ١٤ لسنة ١٩٦٠

الارض من نوع المنطقة	اعطاء تخصيم	نوع المنطقة	وصف العقارات المستغلة	المطابق	المطابق	المطابق
اكتفاء منطقة ايتنا	اعطاء تخصيم	ارض اكتفاء	المستغلة ٢,١٧٩,١٨٥	بحوز طريق الاكسر - اسوان القريه مع طريق محلي ايتنا	مركز القروية	١
اكتفاء منطقة السابعة	اعطاء تخصيم	ارض اكتفاء	المستغلة ٢,١٥٨,١٠٠	بحوز طريق الاكسر - اسوان القريه مع محور السابعة	مركز القروية	٢
اكتفاء منطقة ايجو	اعطاء تخصيم	ارض اكتفاء	المستغلة ٢,١٧٠,٧٠٠	بحوز طريق محلي ايجو	مركز القروية	٣
اكتفاء منطقة كلابية	اعطاء تخصيم	ارض اكتفاء	المستغلة ٢,١٢٧,٢٩٣	بحوز طريق الاكسر - اسوان القريه مع محور كلابية	مركز القروية	٤
اكتفاء منطقة دراي	اعطاء تخصيم	ارض اكتفاء	المستغلة ٢,١٢٤,٥٤٢	بحوز طريق الاكسر - اسوان القريه مع محور دراي	مركز القروية	٥
اكتفاء منطقة اسوان الجديدة	اعطاء تخصيم	ارض اكتفاء	المستغلة ٢,١٢٨,٨١٠	بحوز طريق الاكسر - اسوان القريه مع طريق محلي اسوان الجديدة	مركز القروية	٦
اكتفاء منطقة اسوان	اعطاء تخصيم	ارض اكتفاء	المستغلة ٢,١٥٤,٩٨٠	بحوز طريق محلي اسوان القريه	مركز القروية	٧
اكتفاء منطقة ميديكاره	اعطاء تخصيم	ارض اكتفاء	المستغلة ٢,١٢٤,٥١٠	بحوز طريق اسوان - اسوان القريه مع مجمع اسمنت ميديكاره	مركز القروية	٨
اكتفاء منطقة توكلي	اعطاء تخصيم	ارض اكتفاء	المستغلة ٢,١٤٨,١٣٥	بحوز طريق اسوان - اسوان القريه مع طريق توكلي	مركز القروية	٩
اكتفاء منطقة اسوان	اعطاء تخصيم	ارض اكتفاء	المستغلة ٢,١٢٣,١٩١,٦	بحوز طريق اسوان اسوان القريه مع طريق اسوان	مركز القروية	١٠



١٠٠٠٠٠٠

①

١١/٣

يخضع بولن السلاطه اللطافه بين لائل الضي المطلوب باعادة تخصيصها  
 لشروط و القطن الكثر بطي السريخ (٦ الكثر بر - أسوان - أبو سمبل)  
 في المسقه من الأخص حتى أبو سمبل بطول ٤٧٠ كم

إتشاء ورشة صيانة وكهرباء القطن السريخ بأسوان الجديدة	إعادة تخصص	أرض قضاء	المساحة ≈ ٢,٤١٠,٠٠٠ ٢,٤١٣	بحوز طريق أسوان - الصمير أري الارض ومساحة أسوان الجيدة للقطن السريخ	ملك دولة	١١
إتشاء ورشة صيانة وكهرباء للقطن السريخ أبو سمبل	إعادة تخصص	أرض قضاء	المساحة ≈ ٢,١٠٠,٠٠٠ ٢,١٠٣	بحوز مساحة أبو سمبل للقطن السريخ	ملك دولة	١٢



حماضى

١٤١٦





**كارت وصف بطاقة التكمين**

كارت رقم ١

كارت وصف بطاقة التكمين

الطيران : مطار طرابلس الغرب - لواء الطيران مع محور الشمالية  
المنطقة الظاهرية : الأحياء الشمالية  
نوع التربة : أرض صلبة  
المساحة الكلية : ١٥٨٤٠٠ م<sup>٢</sup>

مها صبي

رقم	المساحة	
	E	N
١	٥٥٣٧٧,٨٨٣٧	١٧٧٣٣٦٦,٥٠٧
٤	٥٥٣٤٤,٤٥٧٠	٣٧٥٥٨٤,١١٣
٧	٥٥٣٠٤,١٦١٦	٣٧٥٥٨٤,٢٠٥
	٥٥٣٠٤,٠٧٦٧	٣٧٥٥٨٤,٣٧٤

نوع التربة	المساحة الكلية (م <sup>٢</sup> )	المساحة الكلية (م <sup>٢</sup> )
أرض صلبة	١٥٨٤٠٠ م <sup>٢</sup>	١٥٨٤٠٠ م <sup>٢</sup>

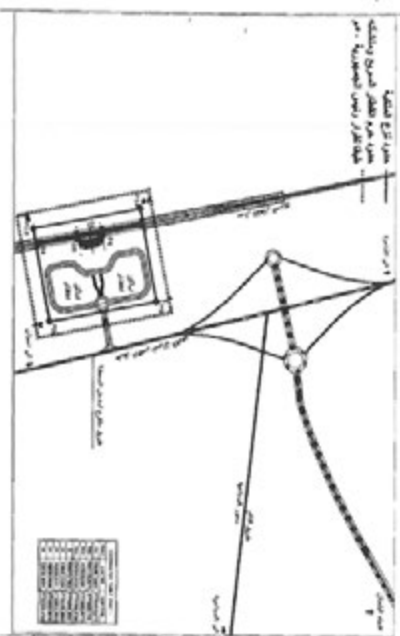

مها صبي

١١/٣

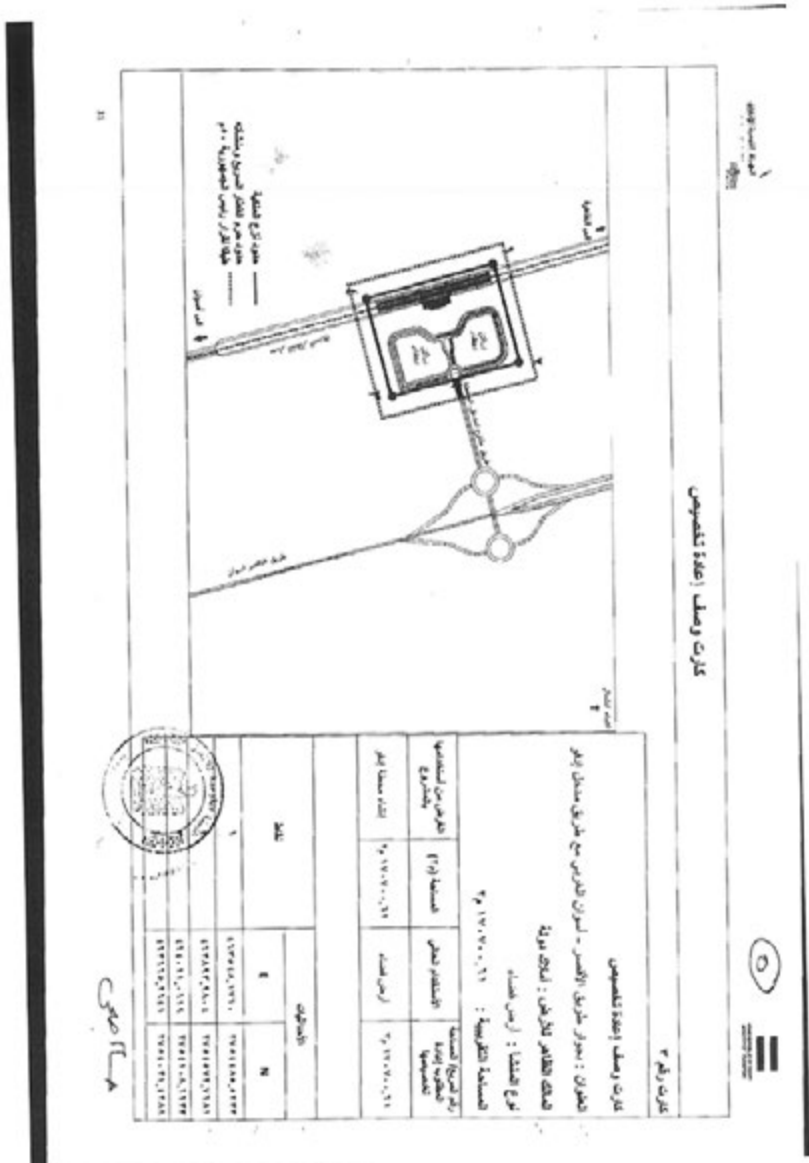

محطة إمداد بالمياه

كروت رقم ٣

كروت ومطف إمداد بالمياه

الموقع : محور طريق الكوس - لسان الطريق مع طريق ميدان بوم  
 هذه الخطة توضح تخطيط : إمداد بالمياه  
 نوع البناء : أرضي  
 المساحة الكلية : ١٦٠٠,٠٠٠ م<sup>٢</sup>

رقم الخطة المسجلة : ١٦٠٠,٠٠٠ م<sup>٢</sup>  
 رقم الخطة المسجلة : ١٦٠٠,٠٠٠ م<sup>٢</sup>

الارتفاع : ١٦٠٠,٠٠٠ م

الارتفاع : ١٦٠٠,٠٠٠ م

الارتفاع : ١٦٠٠,٠٠٠ م

الارتفاع : ١٦٠٠,٠٠٠ م

الارتفاع : ١٦٠٠,٠٠٠ م

الارتفاع : ١٦٠٠,٠٠٠ م

الارتفاع : ١٦٠٠,٠٠٠ م

الارتفاع : ١٦٠٠,٠٠٠ م

الارتفاع : ١٦٠٠,٠٠٠ م

الارتفاع : ١٦٠٠,٠٠٠ م



مشاراً صحت

٤/٦

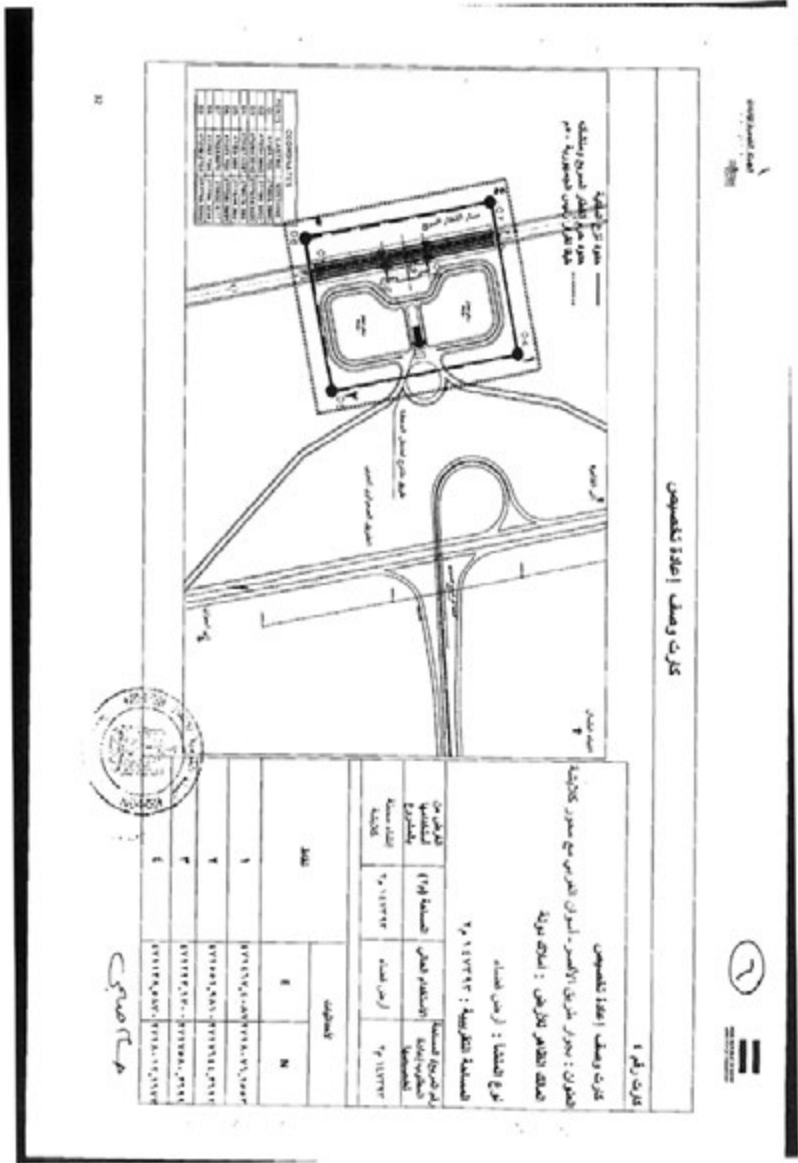

٤/١٧



١١/٣

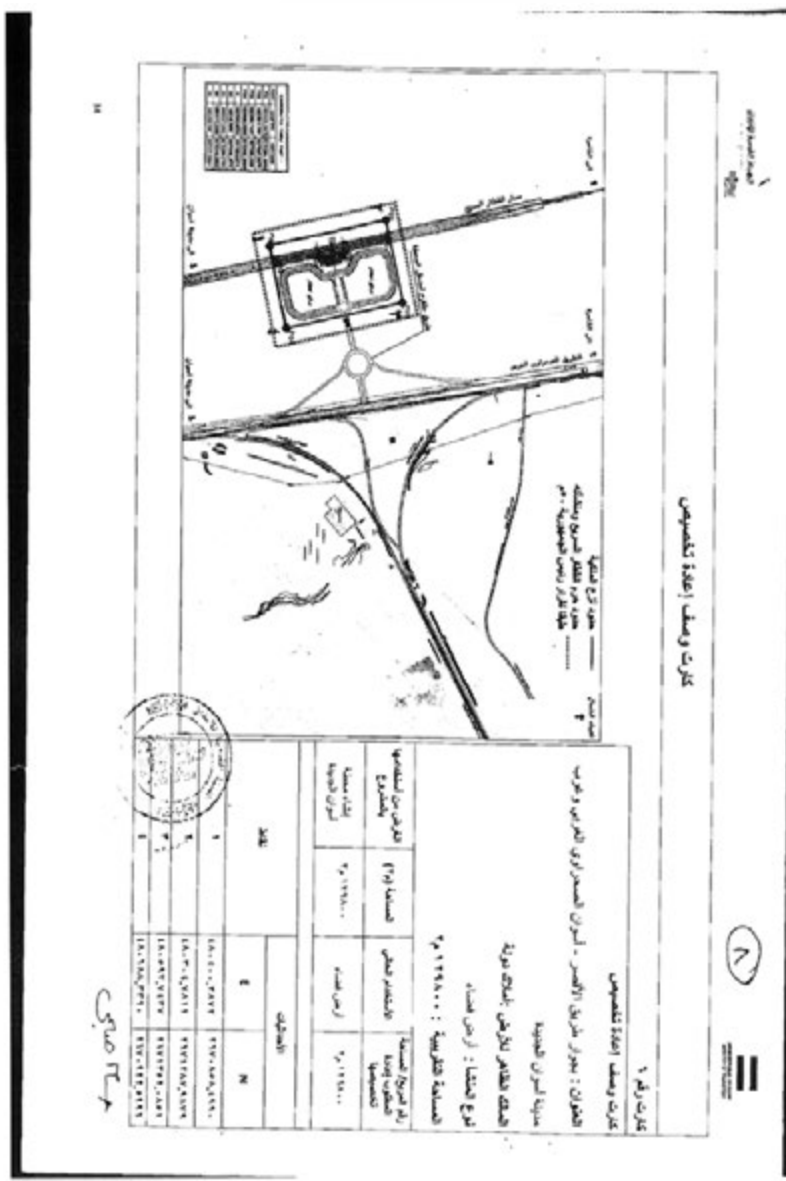

١٥/١

مجلس الوزراء  
الجمهورية العربية السورية

كروت وسط (إعادة تنظيم)

(٥)

٧  
٧  
٧  
٧  
٧

كروت رقم ٧

كروت وسط (إعادة تنظيم)  
القرى: دير الزور طريق الأوكس - الحوان القصر قري الحويش وطريق  
سائر الحوان قري  
تمتلك القصر الحوان: الحلال قرية  
قرى الحلال: رأس الحناء  
المساحة الكلية: ٧٨٠٠ × ٤١ ٧٨٠٠ م<sup>٢</sup>

رقم الترخيص المساحة (م <sup>٢</sup> ) المساحة (م <sup>٢</sup> ) مساحة الحوان مساحة الحوان	الرقم التسلسلي ٧٠١٥١٢٤٠ ٧٠١٥١٢٤٠ ٧٠١٥١٢٤٠ ٧٠١٥١٢٤٠	رقم الترخيص ٧٠١٥١٢٤٠ ٧٠١٥١٢٤٠ ٧٠١٥١٢٤٠ ٧٠١٥١٢٤٠	المساحة (م <sup>٢</sup> ) ٧٠١٥١٢٤٠ ٧٠١٥١٢٤٠ ٧٠١٥١٢٤٠ ٧٠١٥١٢٤٠
---	--	---	---

الرقم التسلسلي	رقم الترخيص	المساحة (م <sup>٢</sup> )	رقم الترخيص	المساحة (م <sup>٢</sup> )
١	٧٠١٥١٢٤٠	٧٠١٥١٢٤٠	٧٠١٥١٢٤٠	٧٠١٥١٢٤٠
٢	٧٠١٥١٢٤٠	٧٠١٥١٢٤٠	٧٠١٥١٢٤٠	٧٠١٥١٢٤٠
٣	٧٠١٥١٢٤٠	٧٠١٥١٢٤٠	٧٠١٥١٢٤٠	٧٠١٥١٢٤٠
٤	٧٠١٥١٢٤٠	٧٠١٥١٢٤٠	٧٠١٥١٢٤٠	٧٠١٥١٢٤٠
٥	٧٠١٥١٢٤٠	٧٠١٥١٢٤٠	٧٠١٥١٢٤٠	٧٠١٥١٢٤٠

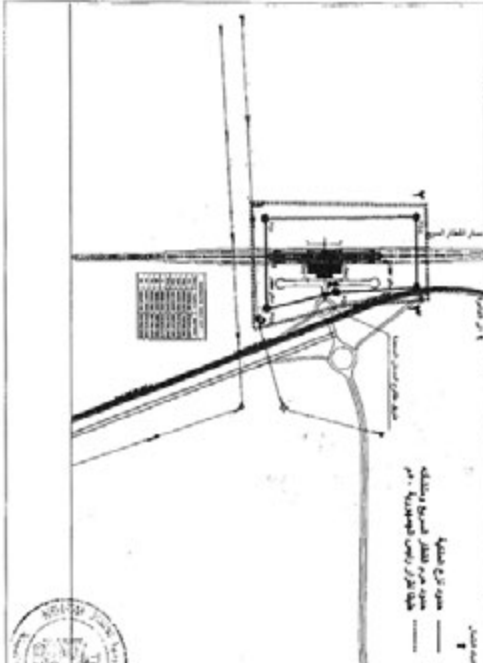

مجلس جهتي

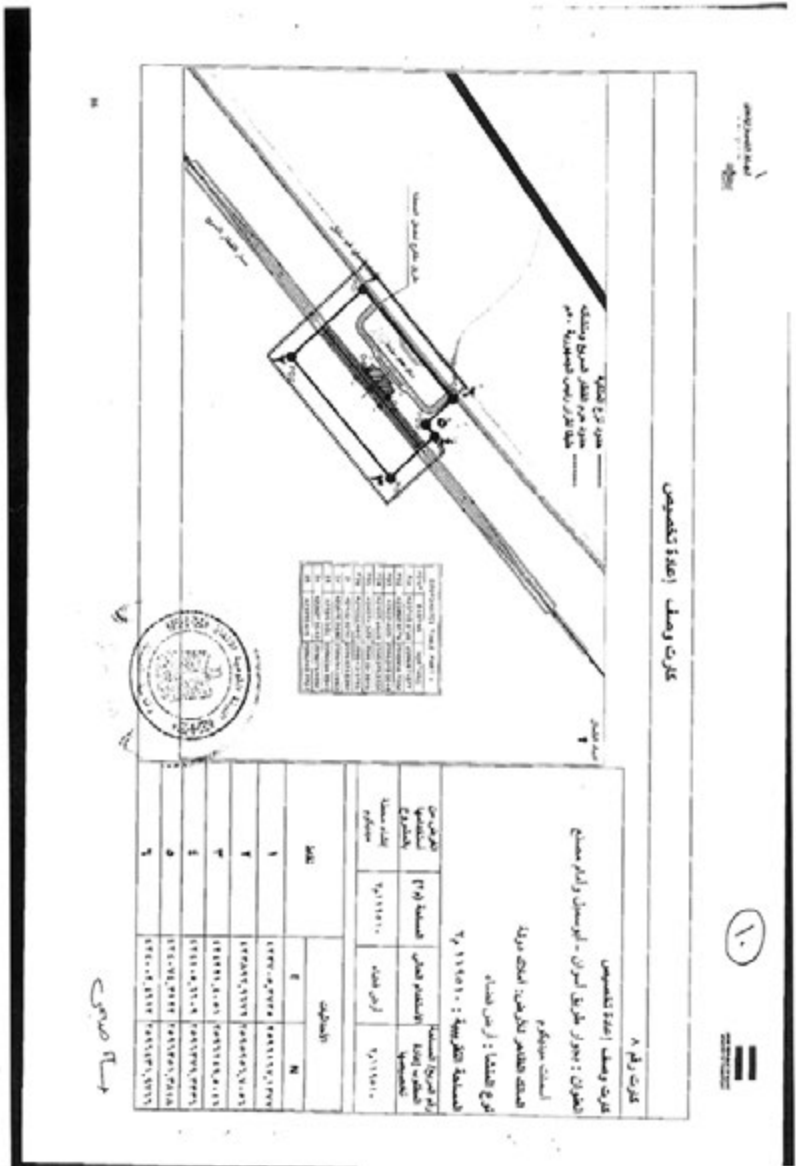

١٠/١٦



١١

كروت وسط | ٥٥٥١ تكلموس

كروت رقم ١

كروت وسط | ٥٥٥١ تكلموس

الطريق : الحدود الغربية للبريد - الوسطى وسيدية بو توكي

تمتلكه : الملاكين : الملاك بوزية

تاريخ التملك : ارض التملك

المساحة الكلية : ١١٨١٣٤ م<sup>٢</sup>

الرقم من التكموس	المساحة (م <sup>٢</sup> )	الاسم المالك	المساحة الكلية (م <sup>٢</sup> )
١	١١٨١٣٤	الملاك بوزية	١١٨١٣٤

التقسيم

الرقم	Q	N
1	٢١٨١٣٤	٢١٨١٣٤
2	٢١٨١٣٤	٢١٨١٣٤
3	٢١٨١٣٤	٢١٨١٣٤
4	٢١٨١٣٤	٢١٨١٣٤

١١٨١٣٤

٣/١٧

الجمهورية العربية السورية  
 وزارة الزراعة  
 المديرية العامة للغابات

كرت وسط إعادة التخصيب

١٠



كرت وسط إعادة التخصيب

مختار : بئر براق الحوران - الوسط وسط الوسط

مساحة قطع الأرض : ١٠٠ هكتار

نوع التربة : أرض حمراء

مساحة التربة : ٤٤٤٤٤٤٤٤ هـ (١٠٠ هكتار)

رقم الترخيص	٤٤٤٤٤٤٤٤ هـ
رقم الترخيص	٤٤٤٤٤٤٤٤ هـ
رقم الترخيص	٤٤٤٤٤٤٤٤ هـ
رقم الترخيص	٤٤٤٤٤٤٤٤ هـ



ع. م. م.

١/١٦

مجلس الوزراء

القرار رقم ١٠٠٠ لسنة ٢٠٢٤

الترتيب	الاسم	الدرجة	الملاحظات
١	محمد بن راشد آل مكتوم	رئيس	
٢	محمد بن زايد آل نهيان	نائب	
٣	محمد بن خليفة آل ثاني	نائب	
٤	محمد بن سلمان آل سعود	نائب	
٥	محمد بن مكي آل سعود	نائب	
٦	محمد بن عبد العزيز آل سعود	نائب	
٧	محمد بن عبد الوهاب آل سعود	نائب	
٨	محمد بن عبد الله آل سعود	نائب	
٩	محمد بن عبد الرحمن آل سعود	نائب	
١٠	محمد بن عبد الله آل سعود	نائب	
١١	محمد بن عبد الله آل سعود	نائب	
١٢	محمد بن عبد الله آل سعود	نائب	
١٣	محمد بن عبد الله آل سعود	نائب	
١٤	محمد بن عبد الله آل سعود	نائب	
١٥	محمد بن عبد الله آل سعود	نائب	
١٦	محمد بن عبد الله آل سعود	نائب	
١٧	محمد بن عبد الله آل سعود	نائب	
١٨	محمد بن عبد الله آل سعود	نائب	
١٩	محمد بن عبد الله آل سعود	نائب	
٢٠	محمد بن عبد الله آل سعود	نائب	

الترتيب	الاسم	الدرجة	الملاحظات
٢١	محمد بن عبد الله آل سعود	نائب	
٢٢	محمد بن عبد الله آل سعود	نائب	
٢٣	محمد بن عبد الله آل سعود	نائب	
٢٤	محمد بن عبد الله آل سعود	نائب	
٢٥	محمد بن عبد الله آل سعود	نائب	
٢٦	محمد بن عبد الله آل سعود	نائب	
٢٧	محمد بن عبد الله آل سعود	نائب	
٢٨	محمد بن عبد الله آل سعود	نائب	
٢٩	محمد بن عبد الله آل سعود	نائب	
٣٠	محمد بن عبد الله آل سعود	نائب	
٣١	محمد بن عبد الله آل سعود	نائب	
٣٢	محمد بن عبد الله آل سعود	نائب	
٣٣	محمد بن عبد الله آل سعود	نائب	
٣٤	محمد بن عبد الله آل سعود	نائب	
٣٥	محمد بن عبد الله آل سعود	نائب	
٣٦	محمد بن عبد الله آل سعود	نائب	
٣٧	محمد بن عبد الله آل سعود	نائب	
٣٨	محمد بن عبد الله آل سعود	نائب	
٣٩	محمد بن عبد الله آل سعود	نائب	
٤٠	محمد بن عبد الله آل سعود	نائب	

مجلس الوزراء

القرار رقم ١٠٠٠ لسنة ٢٠٢٤

الترتيب	الاسم	الدرجة	الملاحظات
٤١	محمد بن عبد الله آل سعود	نائب	
٤٢	محمد بن عبد الله آل سعود	نائب	
٤٣	محمد بن عبد الله آل سعود	نائب	
٤٤	محمد بن عبد الله آل سعود	نائب	
٤٥	محمد بن عبد الله آل سعود	نائب	
٤٦	محمد بن عبد الله آل سعود	نائب	
٤٧	محمد بن عبد الله آل سعود	نائب	
٤٨	محمد بن عبد الله آل سعود	نائب	
٤٩	محمد بن عبد الله آل سعود	نائب	
٥٠	محمد بن عبد الله آل سعود	نائب	
٥١	محمد بن عبد الله آل سعود	نائب	
٥٢	محمد بن عبد الله آل سعود	نائب	
٥٣	محمد بن عبد الله آل سعود	نائب	
٥٤	محمد بن عبد الله آل سعود	نائب	
٥٥	محمد بن عبد الله آل سعود	نائب	
٥٦	محمد بن عبد الله آل سعود	نائب	
٥٧	محمد بن عبد الله آل سعود	نائب	
٥٨	محمد بن عبد الله آل سعود	نائب	
٥٩	محمد بن عبد الله آل سعود	نائب	
٦٠	محمد بن عبد الله آل سعود	نائب	

١٢١

١٤

١٤/٣

كارت وصفت (معدة تقسيم)



كارت رقم ١١

كارت وصفت (معدة تقسيم)

مطابق : مطر طريق اسوان - القاهرة القسم الرابع الحادي

وسمعة اسوان الجديدة القنطرة السبع

وصفت تقسيم تاليف : اسكندرية

نوع التملك : ارض الدولة

المساحة القومية : ٢٠٤٠٠٠٠٠٠ م<sup>٢</sup>

الرقم	الوصف	المساحة القومية	المساحة المملوكة
١	الطريق	٢٠٤٠٠٠٠٠٠	٢٠٤٠٠٠٠٠٠
٢	الارض	٢٠٤٠٠٠٠٠٠	٢٠٤٠٠٠٠٠٠
٣	الارض	٢٠٤٠٠٠٠٠٠	٢٠٤٠٠٠٠٠٠
٤	الارض	٢٠٤٠٠٠٠٠٠	٢٠٤٠٠٠٠٠٠
٥	الارض	٢٠٤٠٠٠٠٠٠	٢٠٤٠٠٠٠٠٠
٦	الارض	٢٠٤٠٠٠٠٠٠	٢٠٤٠٠٠٠٠٠
٧	الارض	٢٠٤٠٠٠٠٠٠	٢٠٤٠٠٠٠٠٠
٨	الارض	٢٠٤٠٠٠٠٠٠	٢٠٤٠٠٠٠٠٠
٩	الارض	٢٠٤٠٠٠٠٠٠	٢٠٤٠٠٠٠٠٠
١٠	الارض	٢٠٤٠٠٠٠٠٠	٢٠٤٠٠٠٠٠٠
١١	الارض	٢٠٤٠٠٠٠٠٠	٢٠٤٠٠٠٠٠٠
١٢	الارض	٢٠٤٠٠٠٠٠٠	٢٠٤٠٠٠٠٠٠
١٣	الارض	٢٠٤٠٠٠٠٠٠	٢٠٤٠٠٠٠٠٠
١٤	الارض	٢٠٤٠٠٠٠٠٠	٢٠٤٠٠٠٠٠٠
١٥	الارض	٢٠٤٠٠٠٠٠٠	٢٠٤٠٠٠٠٠٠
١٦	الارض	٢٠٤٠٠٠٠٠٠	٢٠٤٠٠٠٠٠٠
١٧	الارض	٢٠٤٠٠٠٠٠٠	٢٠٤٠٠٠٠٠٠
١٨	الارض	٢٠٤٠٠٠٠٠٠	٢٠٤٠٠٠٠٠٠
١٩	الارض	٢٠٤٠٠٠٠٠٠	٢٠٤٠٠٠٠٠٠
٢٠	الارض	٢٠٤٠٠٠٠٠٠	٢٠٤٠٠٠٠٠٠

١٤

١٤/٣

١٥

كروت وسط إعادة تكسيمين

كروت رقم ٧٨

كروت وسط إعادة تكسيمين

المكان : مدار محطة البرسان للتكر للشرح

مساحة الطابق الأرضي : أمتار مربعة

نوع التأسيس : أرض صلبة

المساحة الكلية : ٢٤٠٠٠٠٠٠ م<sup>٢</sup>

المساحة المخصصة للمبنى : ٢٤٠٠٠٠٠٠ م<sup>٢</sup>

المساحة المخصصة للمبنى : ٢٤٠٠٠٠٠٠ م<sup>٢</sup>

رقم المبنى	مساحة (م <sup>٢</sup> )	المساحة الكلية	المساحة المخصصة للمبنى
١	٢٤٠٠٠٠٠٠	٢٤٠٠٠٠٠٠	٢٤٠٠٠٠٠٠
٢	٢٤٠٠٠٠٠٠	٢٤٠٠٠٠٠٠	٢٤٠٠٠٠٠٠
٣	٢٤٠٠٠٠٠٠	٢٤٠٠٠٠٠٠	٢٤٠٠٠٠٠٠
٤	٢٤٠٠٠٠٠٠	٢٤٠٠٠٠٠٠	٢٤٠٠٠٠٠٠
٥	٢٤٠٠٠٠٠٠	٢٤٠٠٠٠٠٠	٢٤٠٠٠٠٠٠

٧٨



٧٨

١٦

كشوف بيان الملاك الظاهر بين الاراضي المملوكة بزوح ملكيتها  
المشروع القانون الكبريتي المبرمج (١) التكميل - الممنون - ابو سليل  
في المسئلة من الاكثر حتى ابو سليل بطول ١٢٧٠ كم

رقم	اسم المالك الظاهر	العنوان	وصف الطارات		الارض المملوكة و الاراضي زرابعة	الارض ملكية زرابع ملكية	الارض من ممتلكات البلدية	الارض من ممتلكات البلدية	الارض من ممتلكات البلدية
			المساحة م <sup>٢</sup>	المساحة م <sup>٢</sup>					
١	مكتبة خاصة	بحر طريق الميناء الاراضي المبرمج و ارضه المملوكة	١٥٨١٠٠ م <sup>٢</sup>	١٥٨١٠٠ م <sup>٢</sup>					



مستأجر

٦/١٧



الهيئة العامة  
لإصلاح الأراضي  
وتخطيط المدن

كارت وصف نزع ملكية



**كارت رقم ١**

كارت وصف نزع ملكية  
المكان : دبور شرق اسون الزراعي الغربي دائرة الضميمة  
المنطقة الظاهر للأرض: أملاك خاصة  
نوع المنشأ : أرض قضاء ورأسي زراعية  
المساحة التقريبية : ١٠٥٨١.٠٠ م<sup>٢</sup>  
رقم تسجيل المنطقة : ٤١٧٠  
الرقم من القوائم لتقسيمها : ٤١٧٠  
رقم مخططها : ١٠٥٨١.٠٠  
رقم مخططها (المساحة المأهولة) : ١٠٥٨١.٠٠  
تعداد ممتلكات : ١

الممتلكات	
الرقم	الوصف
١	SECRETARY TARTIYI, ASAT
٢	SECRETARY TARTIYI, ASAT
٣	SECRETARY TARTIYI, ASAT
٤	SECRETARY TARTIYI, ASAT



سكا محلي

٢٤

١٢٤

د ن ق

٤١  
٢٦٠  
جمهورية مصر العربية

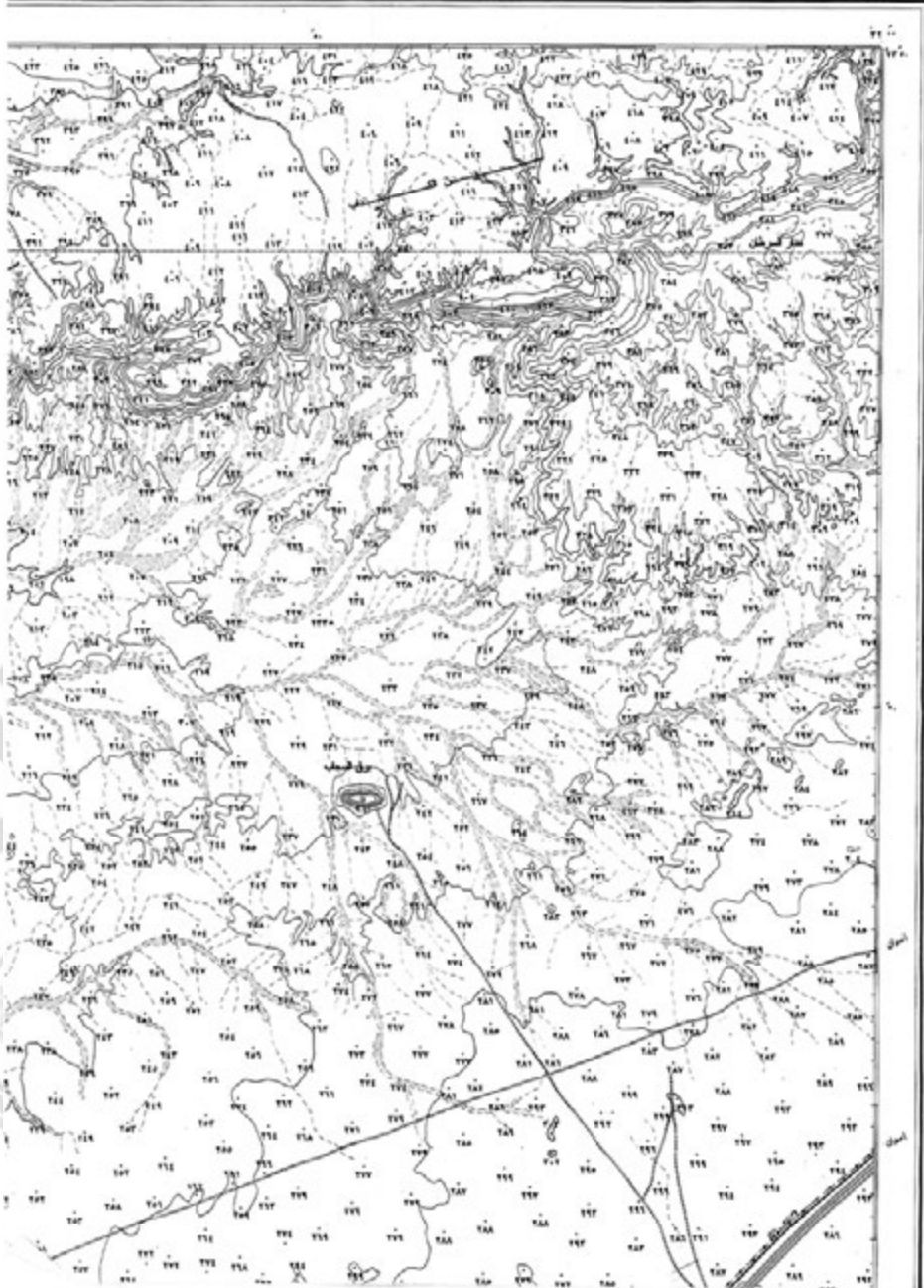



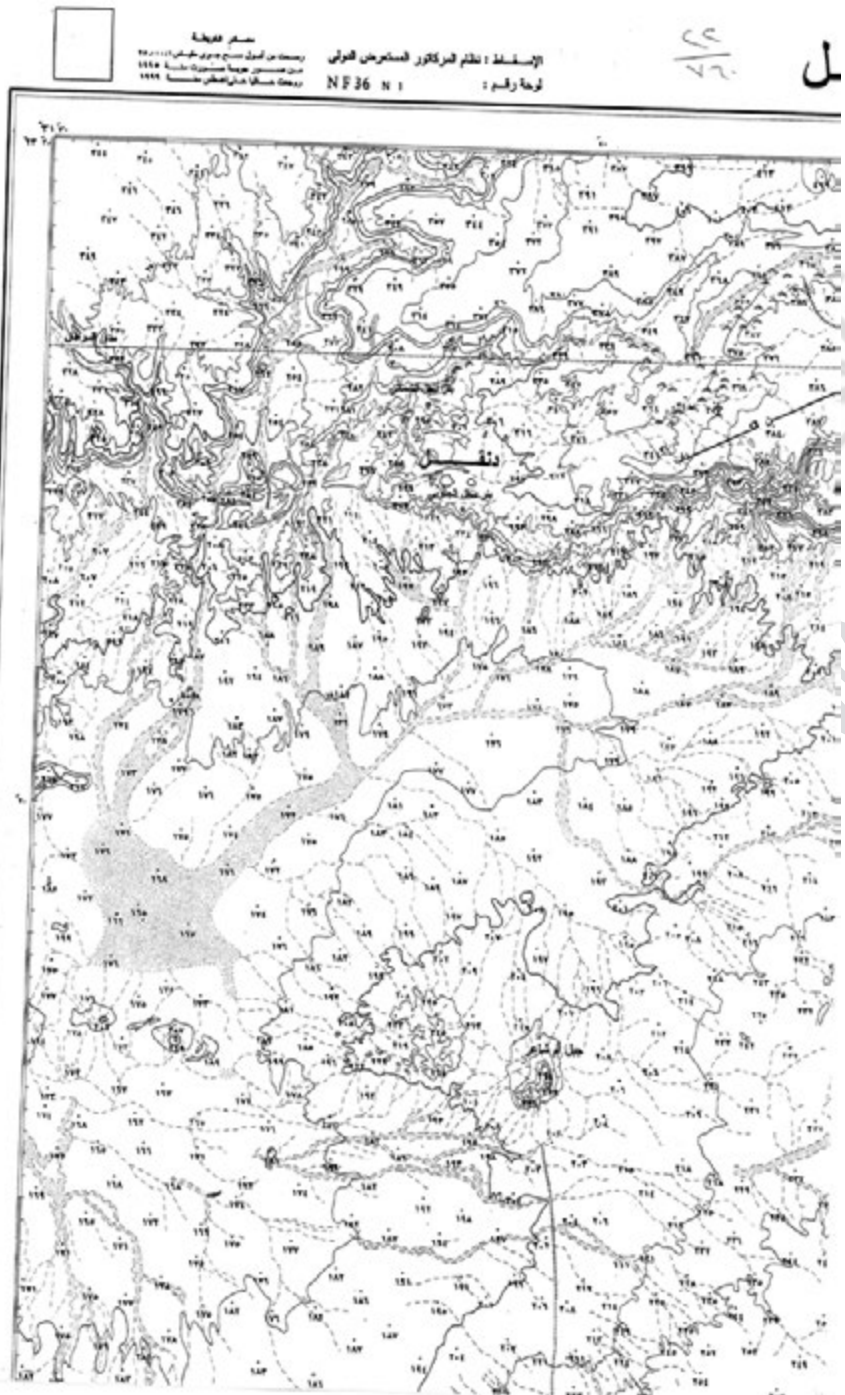



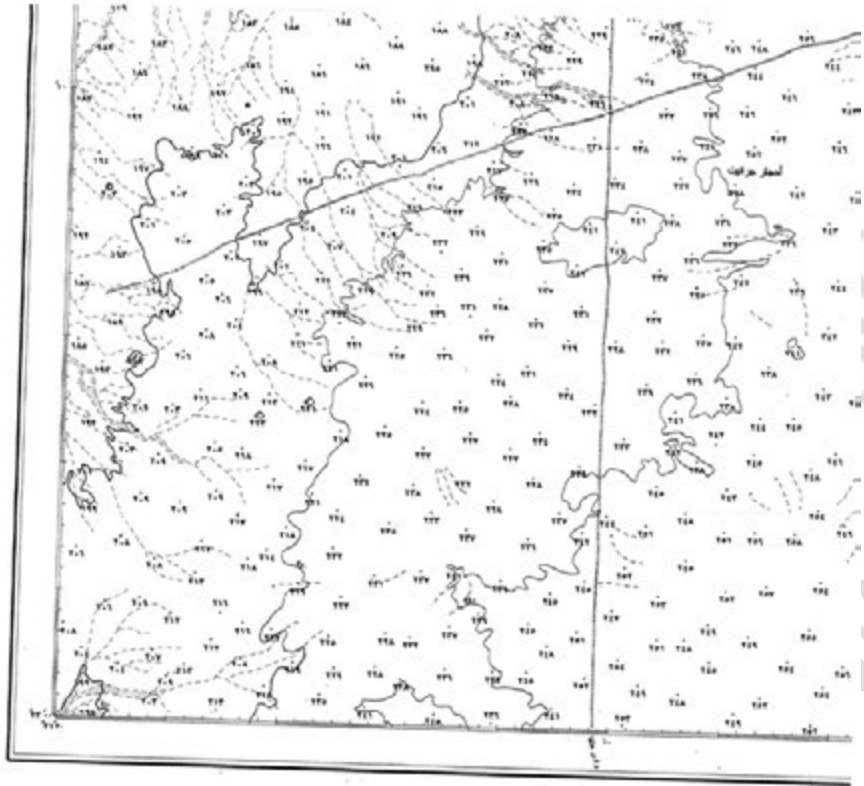

٢٤  
٧٣

وادي كلاي

٢٦٠  
٢٥  
جمهورية مصر العربية

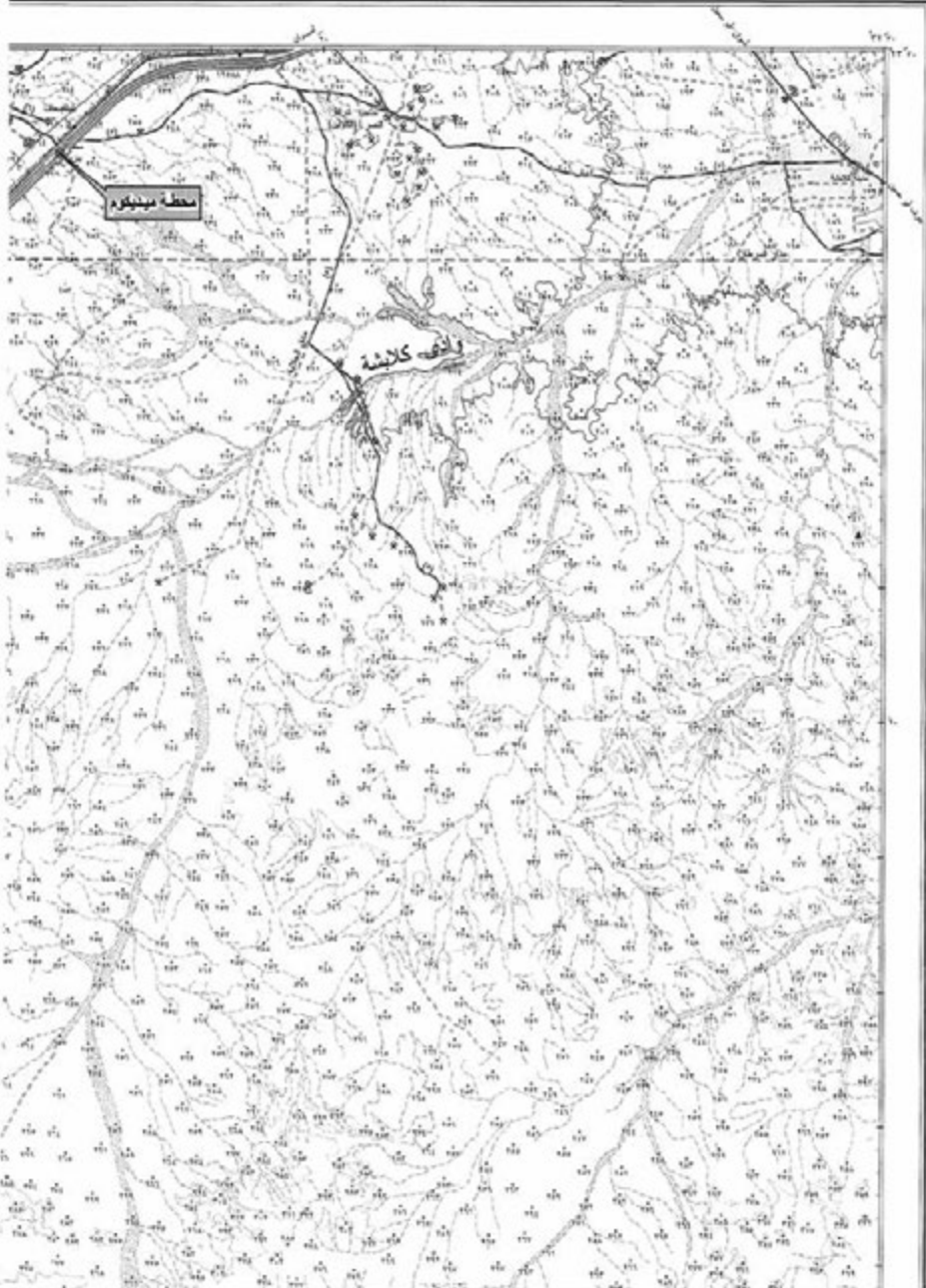

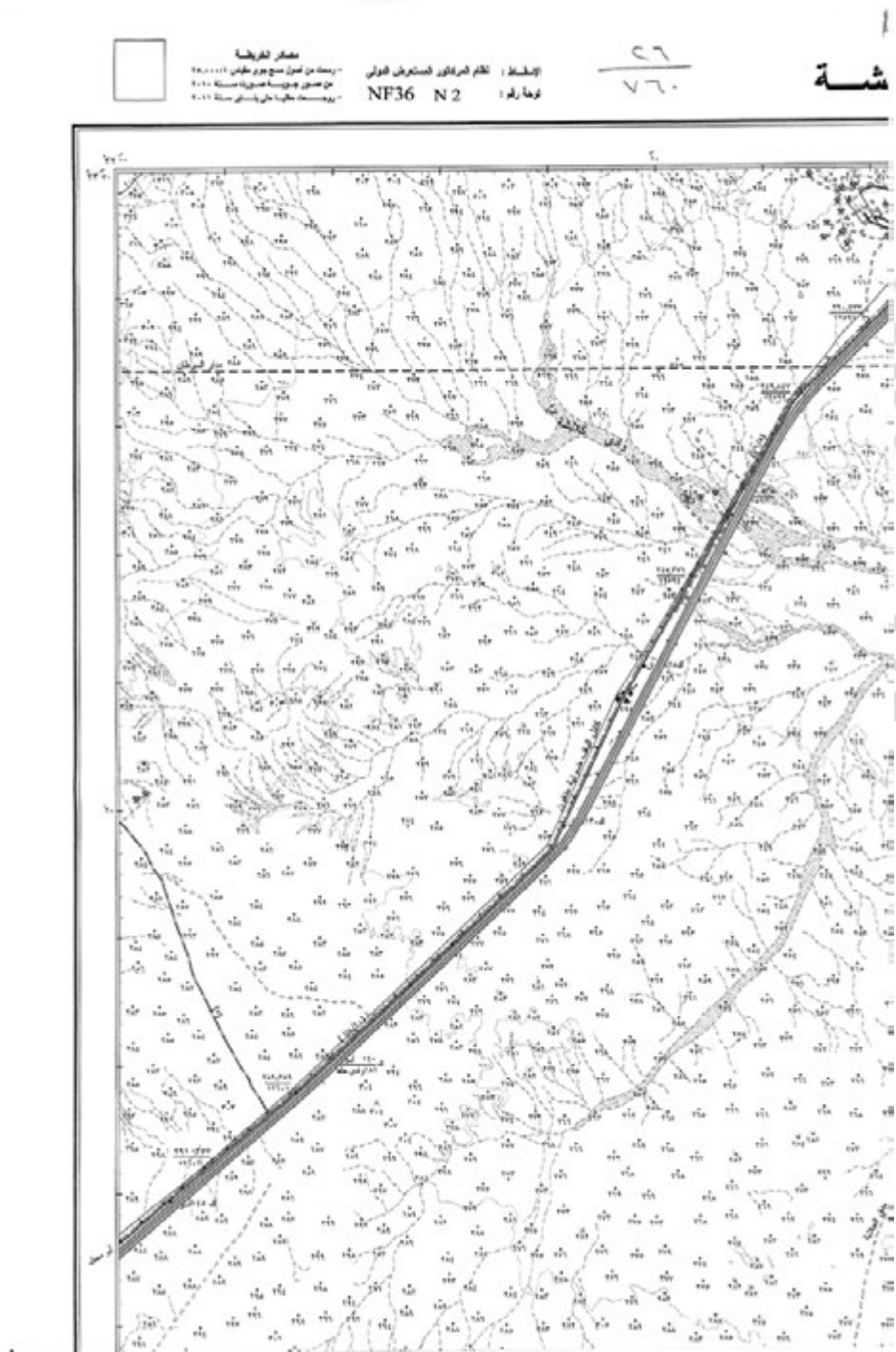



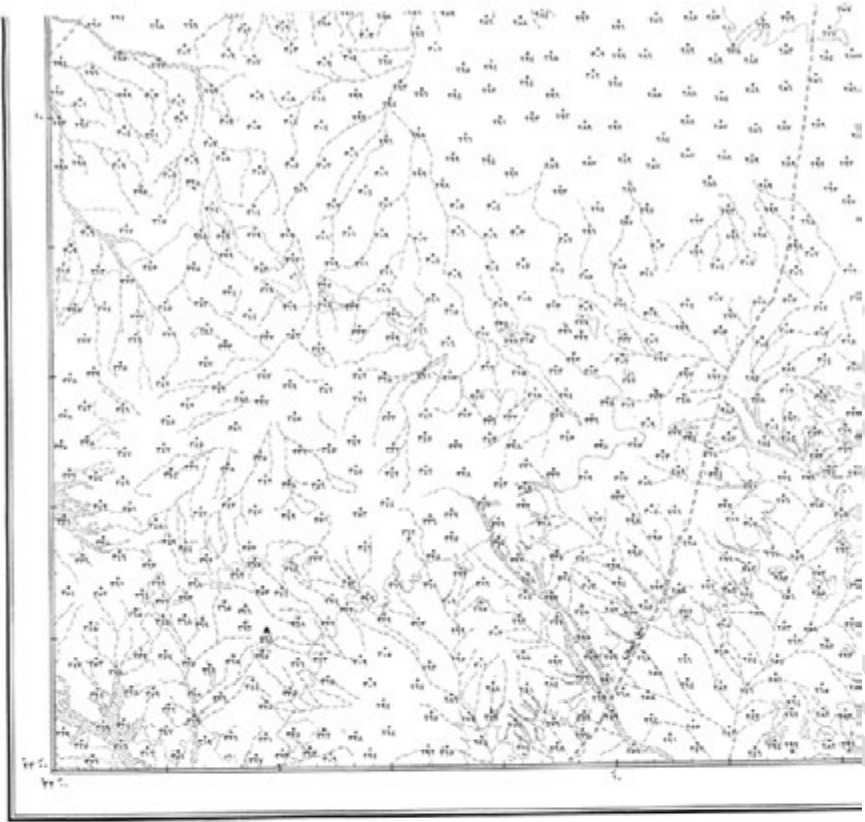

١:٥٠,٠٠٠  
١ ٢ ٣ ٤ ٥  
كيلومتر

	خط طريق مركزى ١٠ متر - ١٠ متر		خط طريق مركزى ١٠ متر - ١٠ متر		خط طريق مركزى ١٠ متر - ١٠ متر
	خط طريق مركزى ١٠ متر - ١٠ متر		خط طريق مركزى ١٠ متر - ١٠ متر		خط طريق مركزى ١٠ متر - ١٠ متر
	خط طريق مركزى ١٠ متر - ١٠ متر		خط طريق مركزى ١٠ متر - ١٠ متر		خط طريق مركزى ١٠ متر - ١٠ متر
	خط طريق مركزى ١٠ متر - ١٠ متر		خط طريق مركزى ١٠ متر - ١٠ متر		خط طريق مركزى ١٠ متر - ١٠ متر
	خط طريق مركزى ١٠ متر - ١٠ متر		خط طريق مركزى ١٠ متر - ١٠ متر		خط طريق مركزى ١٠ متر - ١٠ متر
	خط طريق مركزى ١٠ متر - ١٠ متر		خط طريق مركزى ١٠ متر - ١٠ متر		خط طريق مركزى ١٠ متر - ١٠ متر
	خط طريق مركزى ١٠ متر - ١٠ متر		خط طريق مركزى ١٠ متر - ١٠ متر		خط طريق مركزى ١٠ متر - ١٠ متر
	خط طريق مركزى ١٠ متر - ١٠ متر		خط طريق مركزى ١٠ متر - ١٠ متر		خط طريق مركزى ١٠ متر - ١٠ متر
	خط طريق مركزى ١٠ متر - ١٠ متر		خط طريق مركزى ١٠ متر - ١٠ متر		خط طريق مركزى ١٠ متر - ١٠ متر
	خط طريق مركزى ١٠ متر - ١٠ متر		خط طريق مركزى ١٠ متر - ١٠ متر		خط طريق مركزى ١٠ متر - ١٠ متر
	خط طريق مركزى ١٠ متر - ١٠ متر		خط طريق مركزى ١٠ متر - ١٠ متر		خط طريق مركزى ١٠ متر - ١٠ متر

مجموعة: علامات الاشارة الى مناطق المياه الجوفية

٩٨  
٧٦٠

## جبل العد

٢٩  
٢٦٠

جمهورية مصر العربية

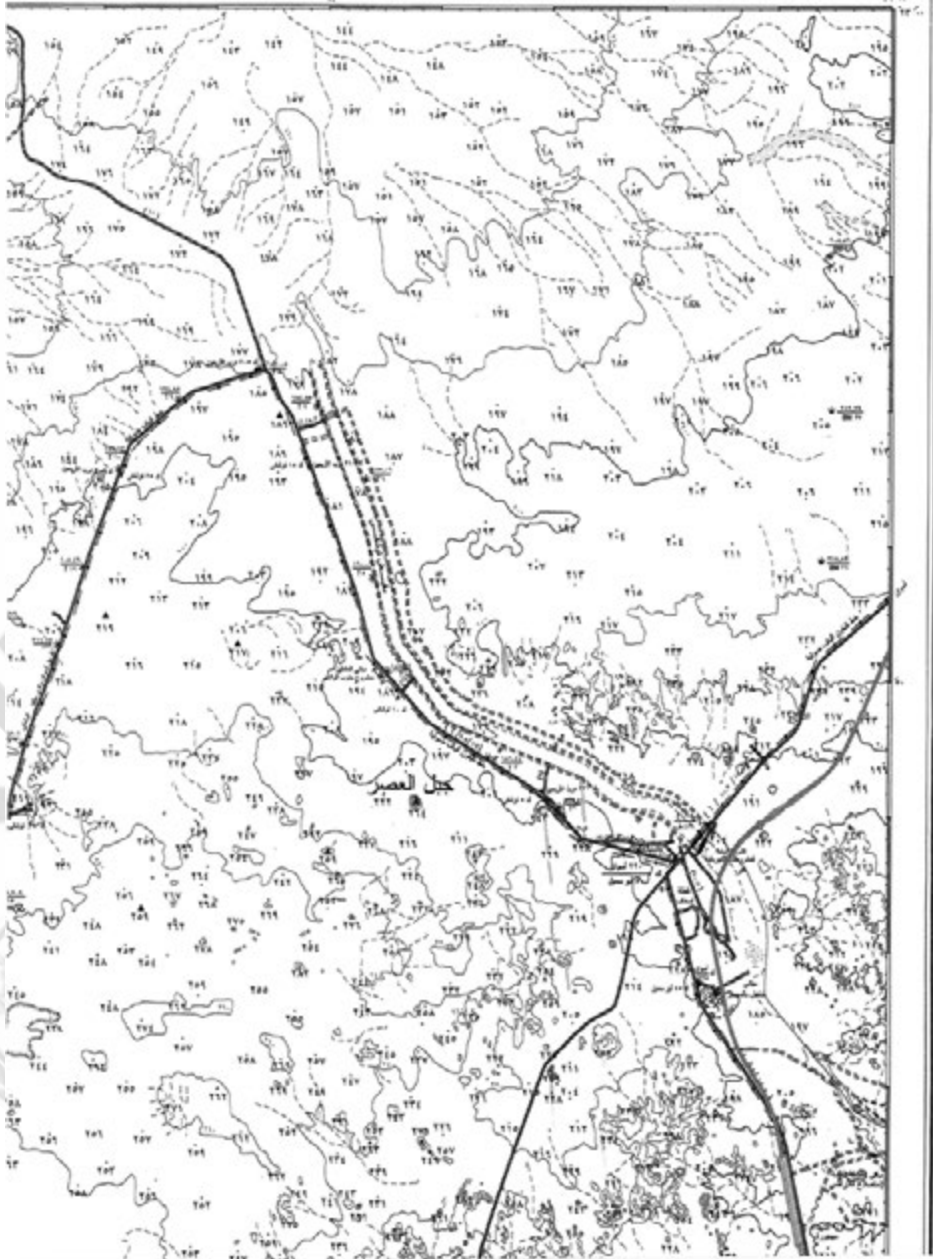



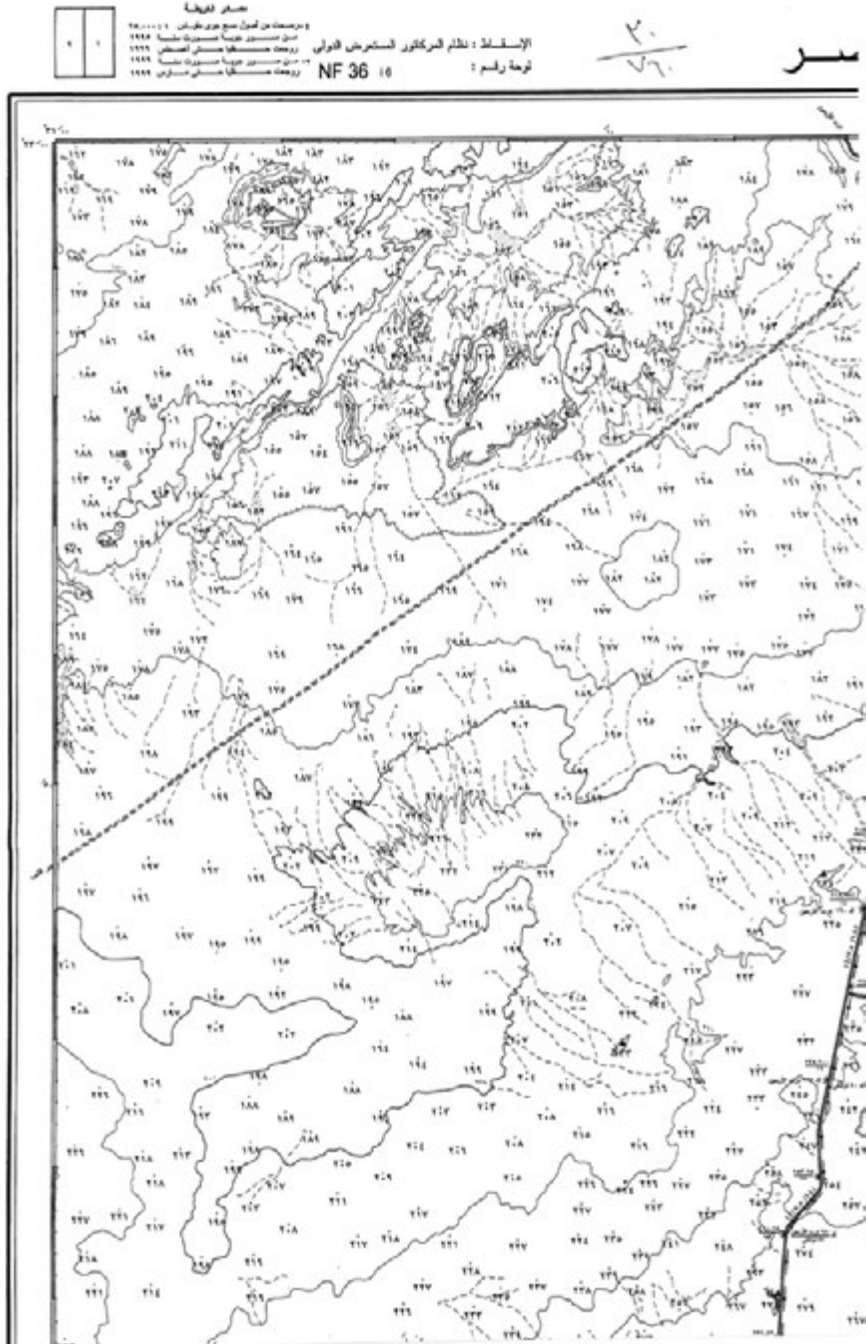



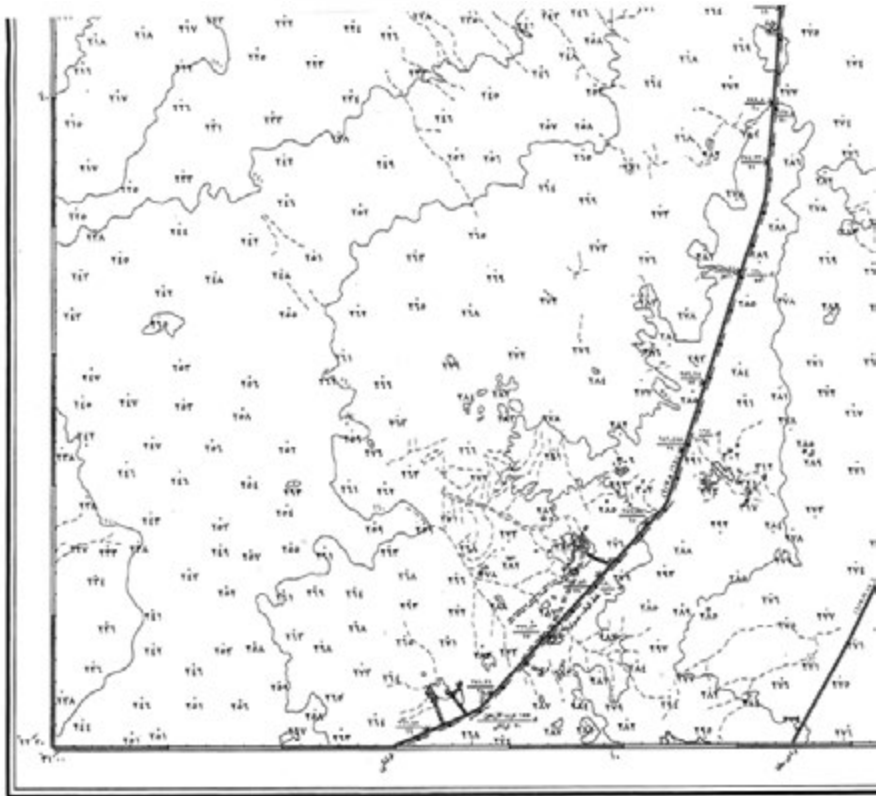

إحداثيات: ٢١°٤١'N ٤٥°١٠'E

<p>قناة أو بحيرة عميقة ١٠ متر أو أكثر</p> <p>قناة أو بحيرة عميقة ٥ متر من ١٠ متر</p> <p>قناة أو بحيرة عميقة ٢ متر من ٥ متر</p> <p>قناة أو بحيرة عميقة ١ متر من ٢ متر</p> <p>قناة أو بحيرة عميقة ٠.٥ متر من ١ متر</p> <p>قناة أو بحيرة عميقة ٠.٢ متر من ٠.٥ متر</p> <p>قناة أو بحيرة عميقة ٠.١ متر من ٠.٢ متر</p> <p>قناة أو بحيرة عميقة ٠.٠٥ متر من ٠.١ متر</p> <p>قناة أو بحيرة عميقة ٠.٠٢ متر من ٠.٠٥ متر</p> <p>قناة أو بحيرة عميقة ٠.٠١ متر من ٠.٠٢ متر</p>	<p>قناة أو بحيرة عميقة ١٠ متر أو أكثر</p> <p>قناة أو بحيرة عميقة ٥ متر من ١٠ متر</p> <p>قناة أو بحيرة عميقة ٢ متر من ٥ متر</p> <p>قناة أو بحيرة عميقة ١ متر من ٢ متر</p> <p>قناة أو بحيرة عميقة ٠.٥ متر من ١ متر</p> <p>قناة أو بحيرة عميقة ٠.٢ متر من ٠.٥ متر</p> <p>قناة أو بحيرة عميقة ٠.١ متر من ٠.٢ متر</p> <p>قناة أو بحيرة عميقة ٠.٠٥ متر من ٠.١ متر</p> <p>قناة أو بحيرة عميقة ٠.٠٢ متر من ٠.٠٥ متر</p> <p>قناة أو بحيرة عميقة ٠.٠١ متر من ٠.٠٢ متر</p>	<p>قناة أو بحيرة عميقة ١٠ متر أو أكثر</p> <p>قناة أو بحيرة عميقة ٥ متر من ١٠ متر</p> <p>قناة أو بحيرة عميقة ٢ متر من ٥ متر</p> <p>قناة أو بحيرة عميقة ١ متر من ٢ متر</p> <p>قناة أو بحيرة عميقة ٠.٥ متر من ١ متر</p> <p>قناة أو بحيرة عميقة ٠.٢ متر من ٠.٥ متر</p> <p>قناة أو بحيرة عميقة ٠.١ متر من ٠.٢ متر</p> <p>قناة أو بحيرة عميقة ٠.٠٥ متر من ٠.١ متر</p> <p>قناة أو بحيرة عميقة ٠.٠٢ متر من ٠.٠٥ متر</p> <p>قناة أو بحيرة عميقة ٠.٠١ متر من ٠.٠٢ متر</p>	<p>قناة أو بحيرة عميقة ١٠ متر أو أكثر</p> <p>قناة أو بحيرة عميقة ٥ متر من ١٠ متر</p> <p>قناة أو بحيرة عميقة ٢ متر من ٥ متر</p> <p>قناة أو بحيرة عميقة ١ متر من ٢ متر</p> <p>قناة أو بحيرة عميقة ٠.٥ متر من ١ متر</p> <p>قناة أو بحيرة عميقة ٠.٢ متر من ٠.٥ متر</p> <p>قناة أو بحيرة عميقة ٠.١ متر من ٠.٢ متر</p> <p>قناة أو بحيرة عميقة ٠.٠٥ متر من ٠.١ متر</p> <p>قناة أو بحيرة عميقة ٠.٠٢ متر من ٠.٠٥ متر</p> <p>قناة أو بحيرة عميقة ٠.٠١ متر من ٠.٠٢ متر</p>	<p>قناة أو بحيرة عميقة ١٠ متر أو أكثر</p> <p>قناة أو بحيرة عميقة ٥ متر من ١٠ متر</p> <p>قناة أو بحيرة عميقة ٢ متر من ٥ متر</p> <p>قناة أو بحيرة عميقة ١ متر من ٢ متر</p> <p>قناة أو بحيرة عميقة ٠.٥ متر من ١ متر</p> <p>قناة أو بحيرة عميقة ٠.٢ متر من ٠.٥ متر</p> <p>قناة أو بحيرة عميقة ٠.١ متر من ٠.٢ متر</p> <p>قناة أو بحيرة عميقة ٠.٠٥ متر من ٠.١ متر</p> <p>قناة أو بحيرة عميقة ٠.٠٢ متر من ٠.٠٥ متر</p> <p>قناة أو بحيرة عميقة ٠.٠١ متر من ٠.٠٢ متر</p>	<p>قناة أو بحيرة عميقة ١٠ متر أو أكثر</p> <p>قناة أو بحيرة عميقة ٥ متر من ١٠ متر</p> <p>قناة أو بحيرة عميقة ٢ متر من ٥ متر</p> <p>قناة أو بحيرة عميقة ١ متر من ٢ متر</p> <p>قناة أو بحيرة عميقة ٠.٥ متر من ١ متر</p> <p>قناة أو بحيرة عميقة ٠.٢ متر من ٠.٥ متر</p> <p>قناة أو بحيرة عميقة ٠.١ متر من ٠.٢ متر</p> <p>قناة أو بحيرة عميقة ٠.٠٥ متر من ٠.١ متر</p> <p>قناة أو بحيرة عميقة ٠.٠٢ متر من ٠.٠٥ متر</p> <p>قناة أو بحيرة عميقة ٠.٠١ متر من ٠.٠٢ متر</p>
---	---	---	---	---	---

٤٢  
٤٦

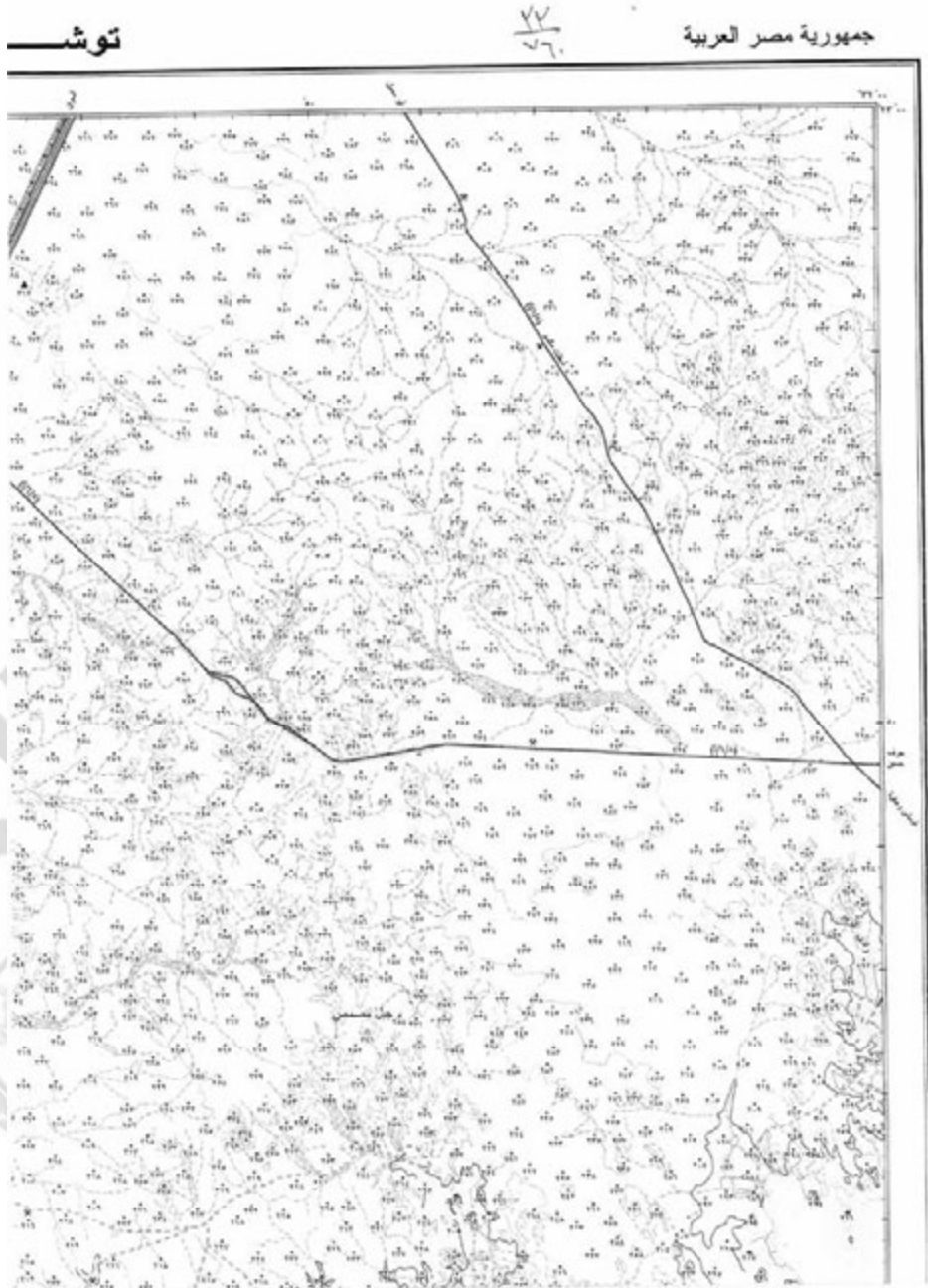

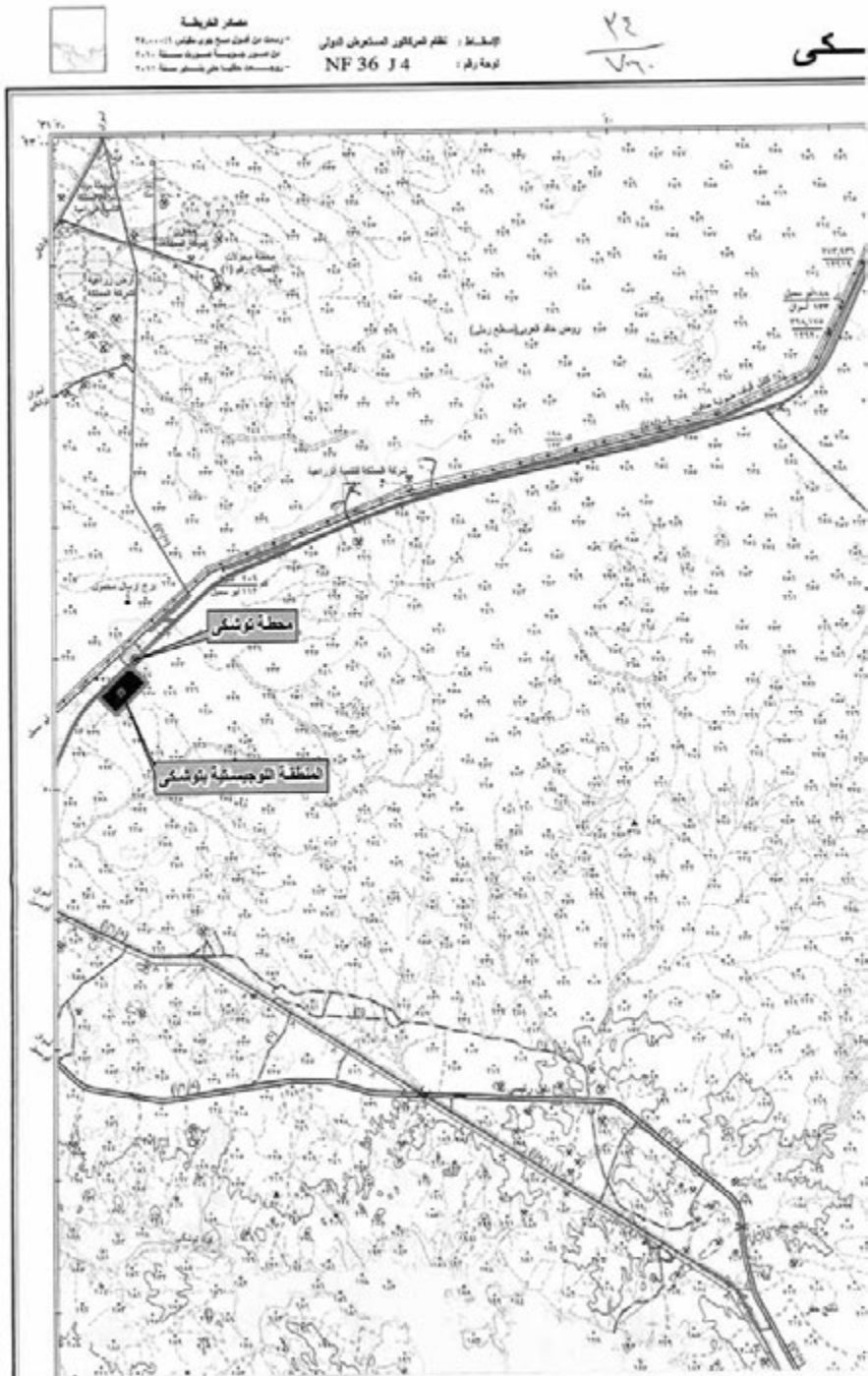

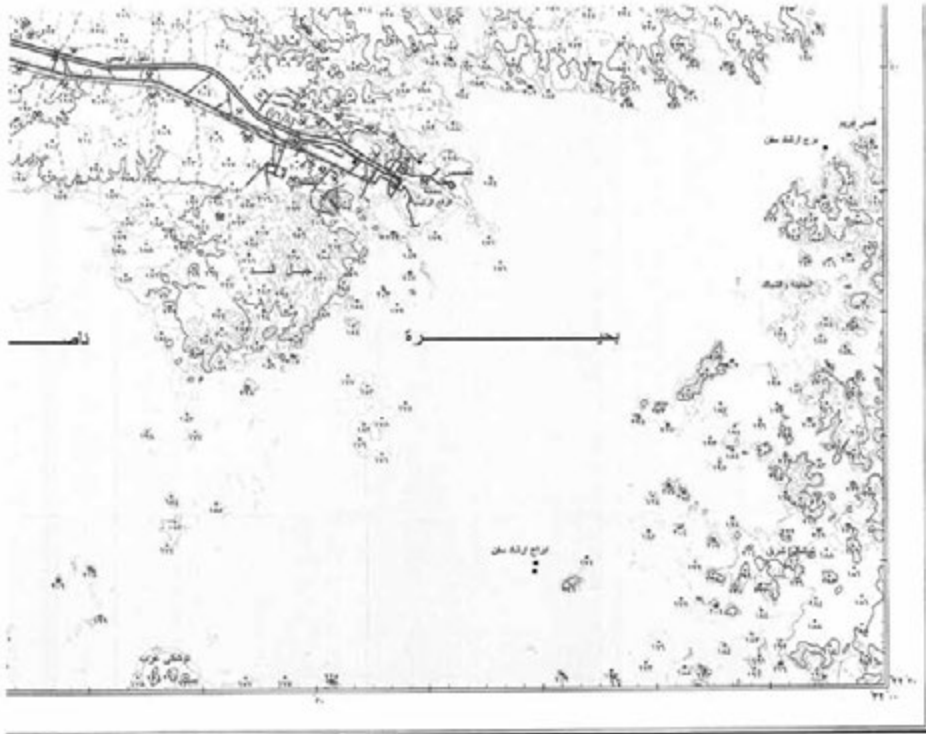

رسم رقم ٤٤٨١ لسنة ٢٠٢٢ [ ١٠٠:١ ]

مقياس الرسم ١:٢٠٠٠  
١٠٠٠ م

الرموز العدد		الرموز العدد		الرموز العدد		الرموز العدد		الرموز العدد	
▲	1	▲▲	2	▲▲▲	3	▲▲▲▲	4	▲▲▲▲▲	5
●	6	●●	7	●●●	8	●●●●	9	●●●●●	10
○	11	○	12	○	13	○	14	○	15
□	16	□	17	□	18	□	19	□	20
◇	21	◇	22	◇	23	◇	24	◇	25
△	26	△	27	△	28	△	29	△	30
▽	31	▽	32	▽	33	▽	34	▽	35
×	36	×	37	×	38	×	39	×	40
+	41	+	42	+	43	+	44	+	45
×	46	×	47	×	48	×	49	×	50
○	51	○	52	○	53	○	54	○	55
○	56	○	57	○	58	○	59	○	60
○	61	○	62	○	63	○	64	○	65
○	66	○	67	○	68	○	69	○	70
○	71	○	72	○	73	○	74	○	75
○	76	○	77	○	78	○	79	○	80
○	81	○	82	○	83	○	84	○	85
○	86	○	87	○	88	○	89	○	90
○	91	○	92	○	93	○	94	○	95
○	96	○	97	○	98	○	99	○	100
○	101	○	102	○	103	○	104	○	105
○	106	○	107	○	108	○	109	○	110
○	111	○	112	○	113	○	114	○	115
○	116	○	117	○	118	○	119	○	120
○	121	○	122	○	123	○	124	○	125
○	126	○	127	○	128	○	129	○	130
○	131	○	132	○	133	○	134	○	135
○	136	○	137	○	138	○	139	○	140
○	141	○	142	○	143	○	144	○	145
○	146	○	147	○	148	○	149	○	150
○	151	○	152	○	153	○	154	○	155
○	156	○	157	○	158	○	159	○	160
○	161	○	162	○	163	○	164	○	165
○	166	○	167	○	168	○	169	○	170
○	171	○	172	○	173	○	174	○	175
○	176	○	177	○	178	○	179	○	180
○	181	○	182	○	183	○	184	○	185
○	186	○	187	○	188	○	189	○	190
○	191	○	192	○	193	○	194	○	195
○	196	○	197	○	198	○	199	○	200

الرموز العدد  
الرموز العدد  
الرموز العدد  
الرموز العدد

مكوك - بقعة القنصل والقبول والقبول  
مكوك - بقعة القنصل والقبول والقبول

٢٥  
٤٦





السد الـ

٢٧  
٧٦٠

جمهورية مصر العربية

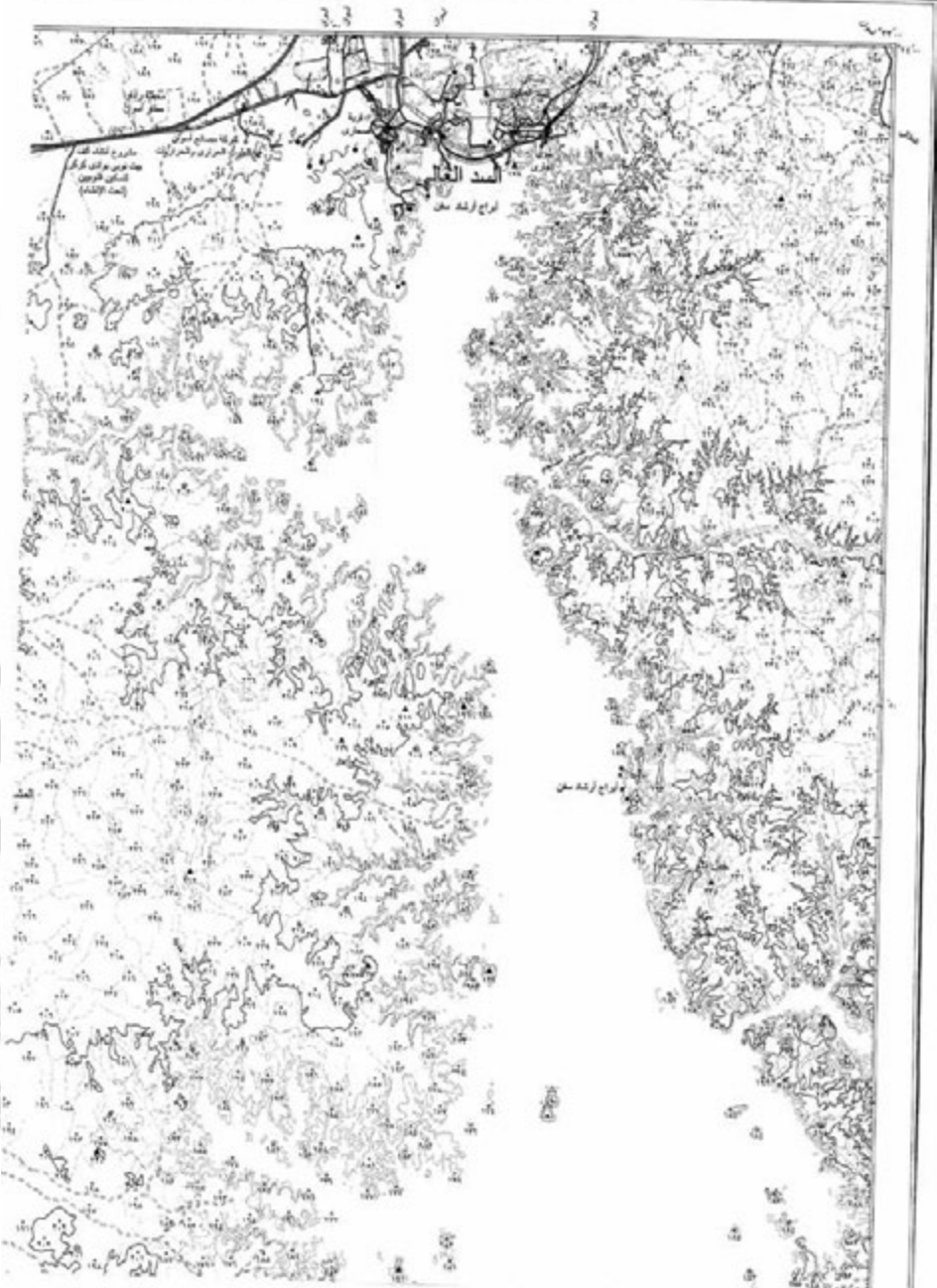



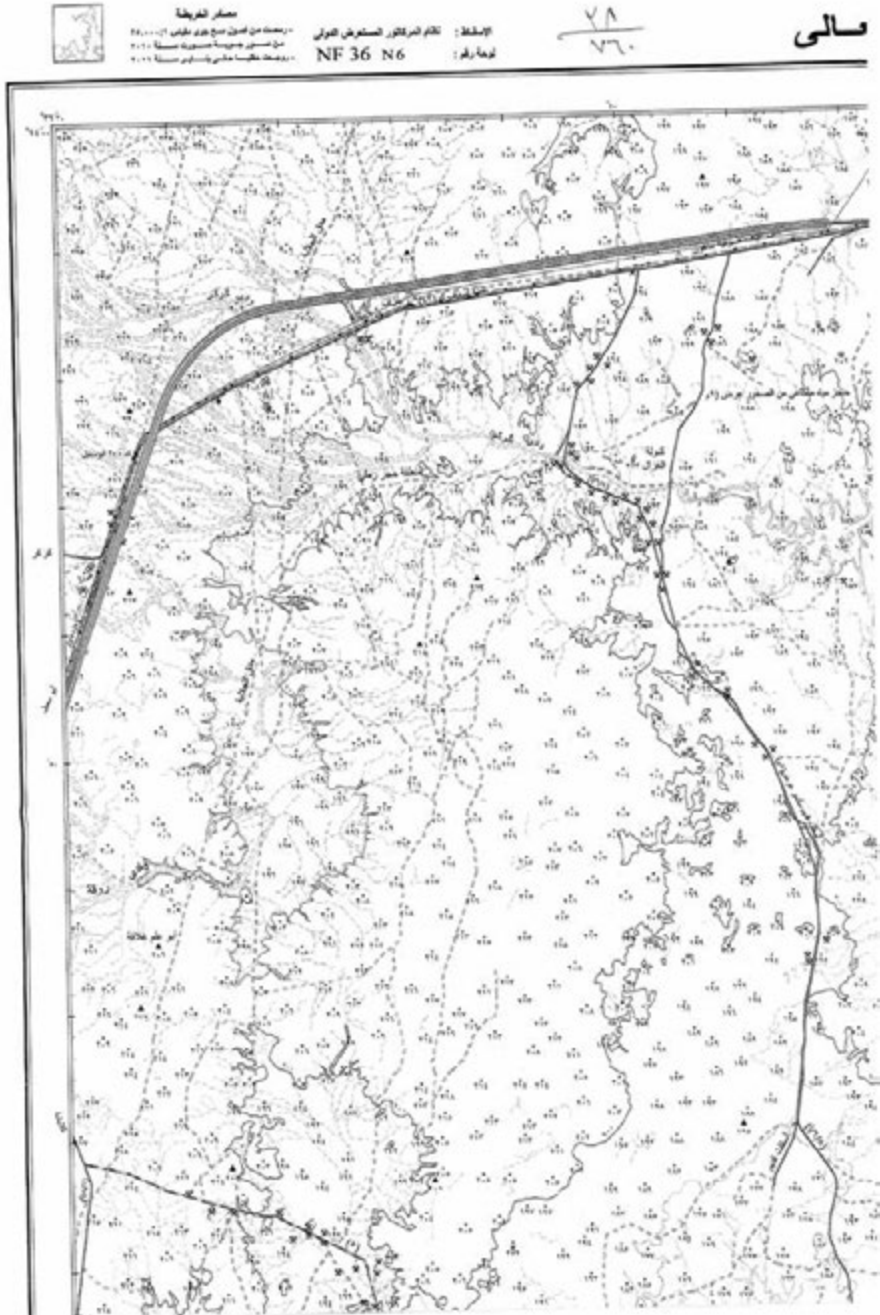

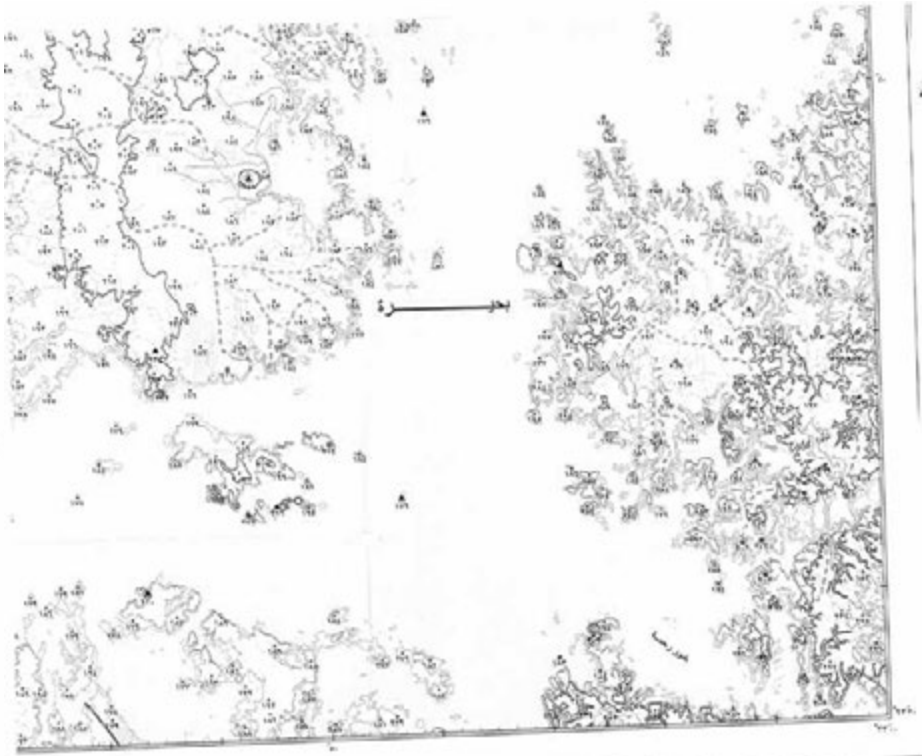

رسمه طبقا على الصيغة المصرية سنة ٢٠٢٢ (١٠٠:١)

مباين

مقياس الرسم ١:١٠٠٠٠



الرموز المعيار

الرمز	الوصف
●	القرى
○	البلدات
□	المدن
■	البلدات
▲	القرى
△	البلدات
◆	المدن

البيانات الخاصة بالبيانات الجغرافية  
الخاصة بالبيانات الجغرافية  
والبيانات الجغرافية الخاصة

- ١- الخطوط الجوية - الخطوط الجوية
- ٢- الخطوط الجوية (الخطوط)
- ٣- الخطوط الجوية (الخطوط)
- ٤- الخطوط الجوية (الخطوط)
- ٥- الخطوط الجوية (الخطوط)
- ٦- الخطوط الجوية (الخطوط)
- ٧- الخطوط الجوية (الخطوط)
- ٨- الخطوط الجوية (الخطوط)
- ٩- الخطوط الجوية (الخطوط)
- ١٠- الخطوط الجوية (الخطوط)

- ١- الخطوط الجوية (الخطوط)
- ٢- الخطوط الجوية (الخطوط)
- ٣- الخطوط الجوية (الخطوط)
- ٤- الخطوط الجوية (الخطوط)
- ٥- الخطوط الجوية (الخطوط)
- ٦- الخطوط الجوية (الخطوط)
- ٧- الخطوط الجوية (الخطوط)
- ٨- الخطوط الجوية (الخطوط)
- ٩- الخطوط الجوية (الخطوط)
- ١٠- الخطوط الجوية (الخطوط)

- ١- الخطوط الجوية (الخطوط)
- ٢- الخطوط الجوية (الخطوط)
- ٣- الخطوط الجوية (الخطوط)
- ٤- الخطوط الجوية (الخطوط)
- ٥- الخطوط الجوية (الخطوط)
- ٦- الخطوط الجوية (الخطوط)
- ٧- الخطوط الجوية (الخطوط)
- ٨- الخطوط الجوية (الخطوط)
- ٩- الخطوط الجوية (الخطوط)
- ١٠- الخطوط الجوية (الخطوط)

ملاحظات: خريطة التفرع وتجهيز التفرع والتجهيز



٢٩  
٧٦



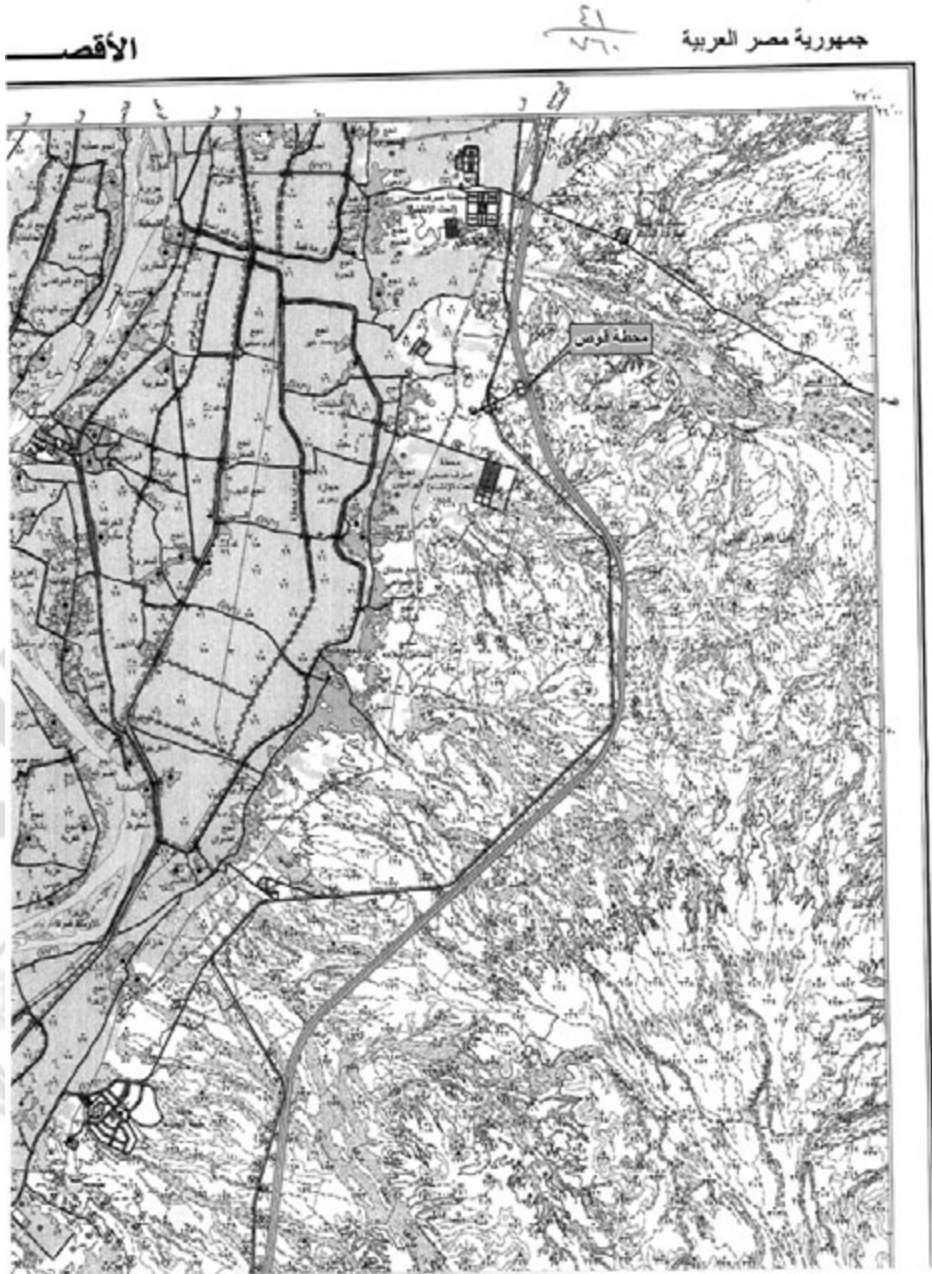

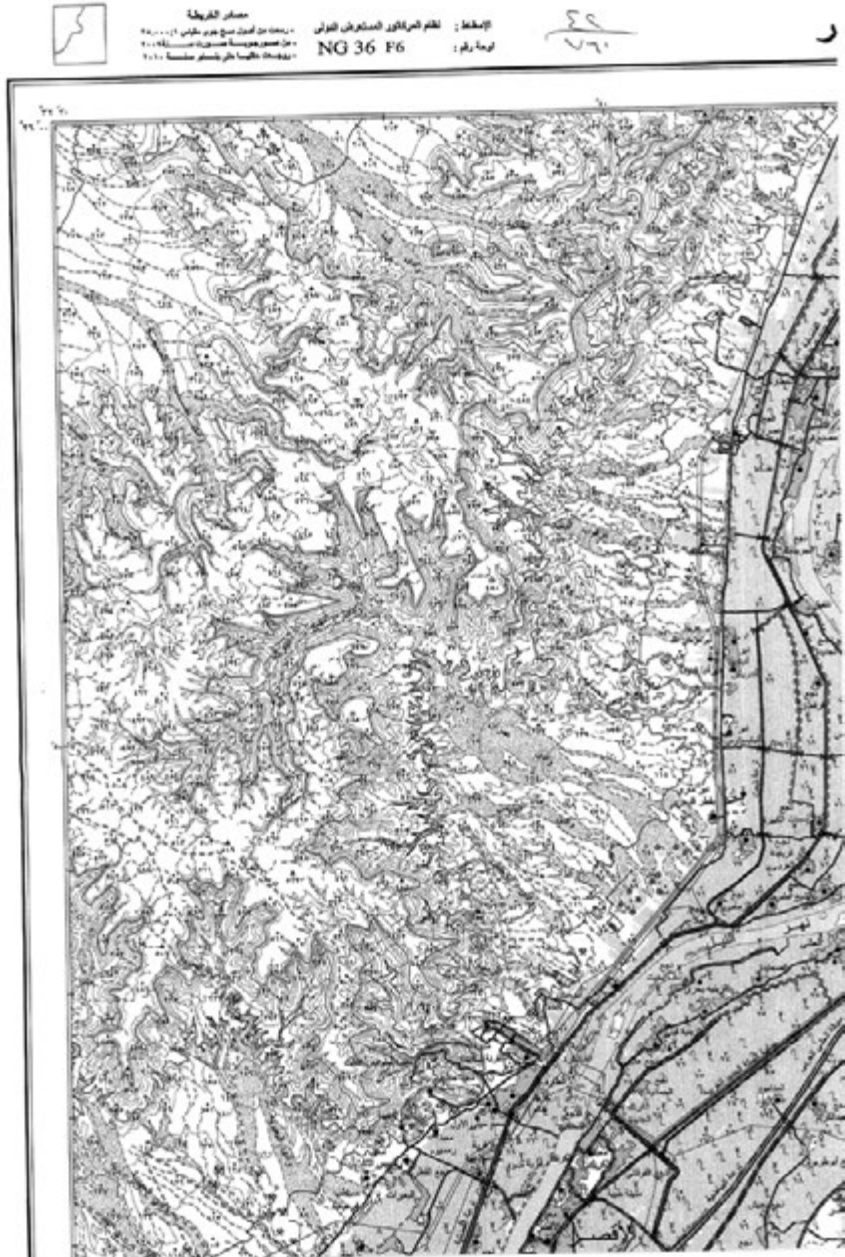

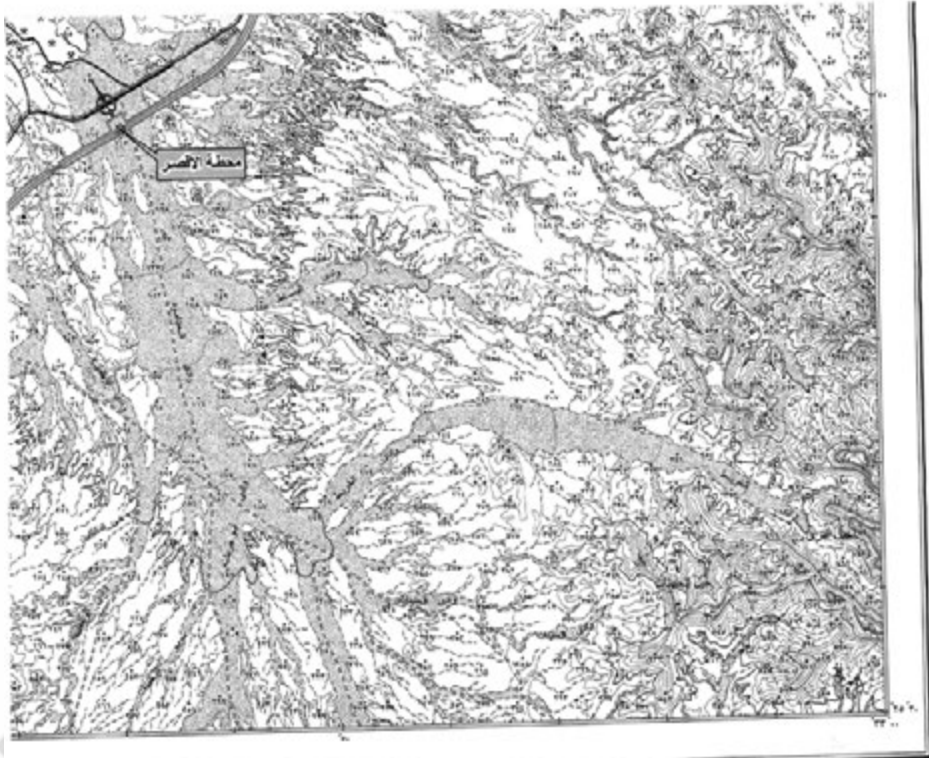

رسمت وتعدت بمطرا الهندسة المعمارية سنة ٢٠١٦ - ١٩/٠٣/٢٠١٦

محمود مكي

مقياس الرسم 1:50,000

الرموز الكارتوغرافية

البحر	الرياح	الغابات	الحدود
الأنهار	الحدود الدولية	الحدود البلدية	الحدود الإدارية

الرموز الخاصة بالهندسة المعمارية

الحدود البلدية	الحدود الإدارية	الحدود الدولية	الحدود البحرية
الحدود البلدية	الحدود الإدارية	الحدود الدولية	الحدود البحرية
الحدود البلدية	الحدود الإدارية	الحدود الدولية	الحدود البحرية
الحدود البلدية	الحدود الإدارية	الحدود الدولية	الحدود البحرية



٤٤  
٤٦

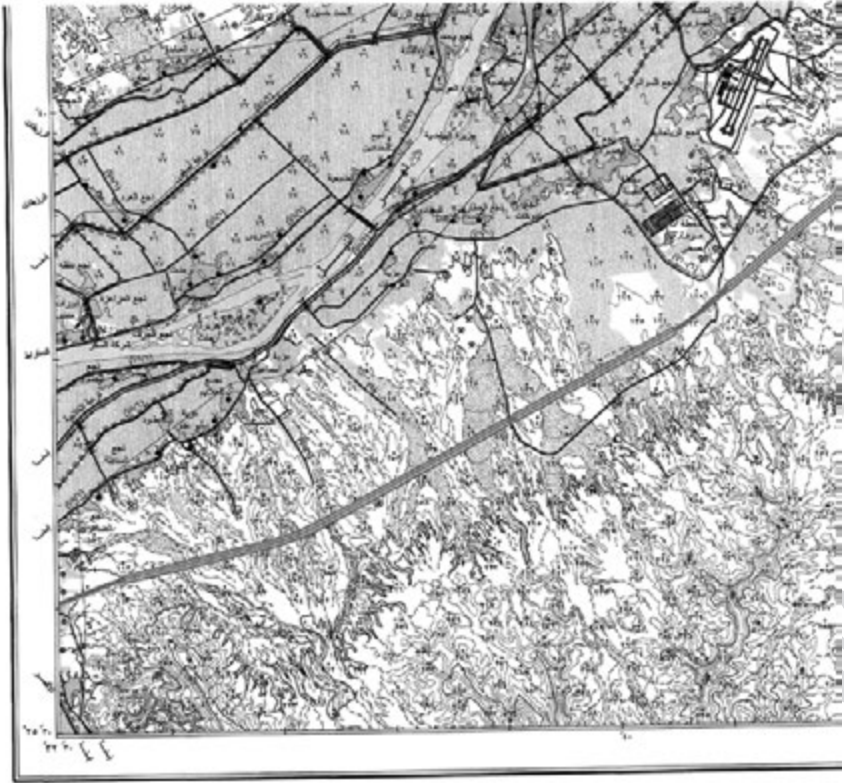

<p>خطوط 100 متر</p> <p>خطوط 200 متر</p> <p>خطوط 300 متر</p> <p>خطوط 400 متر</p> <p>خطوط 500 متر</p> <p>خطوط 600 متر</p> <p>خطوط 700 متر</p> <p>خطوط 800 متر</p> <p>خطوط 900 متر</p> <p>خطوط 1000 متر</p>	<p>خطوط 100 متر</p> <p>خطوط 200 متر</p> <p>خطوط 300 متر</p> <p>خطوط 400 متر</p> <p>خطوط 500 متر</p> <p>خطوط 600 متر</p> <p>خطوط 700 متر</p> <p>خطوط 800 متر</p> <p>خطوط 900 متر</p> <p>خطوط 1000 متر</p>	<p>خطوط 100 متر</p> <p>خطوط 200 متر</p> <p>خطوط 300 متر</p> <p>خطوط 400 متر</p> <p>خطوط 500 متر</p> <p>خطوط 600 متر</p> <p>خطوط 700 متر</p> <p>خطوط 800 متر</p> <p>خطوط 900 متر</p> <p>خطوط 1000 متر</p>	<p>خطوط 100 متر</p> <p>خطوط 200 متر</p> <p>خطوط 300 متر</p> <p>خطوط 400 متر</p> <p>خطوط 500 متر</p> <p>خطوط 600 متر</p> <p>خطوط 700 متر</p> <p>خطوط 800 متر</p> <p>خطوط 900 متر</p> <p>خطوط 1000 متر</p>
--	--	--	--

مخرقة : الخنادق والآبار في مناطق المياه الجوفية

٥٤  
٧٦٠

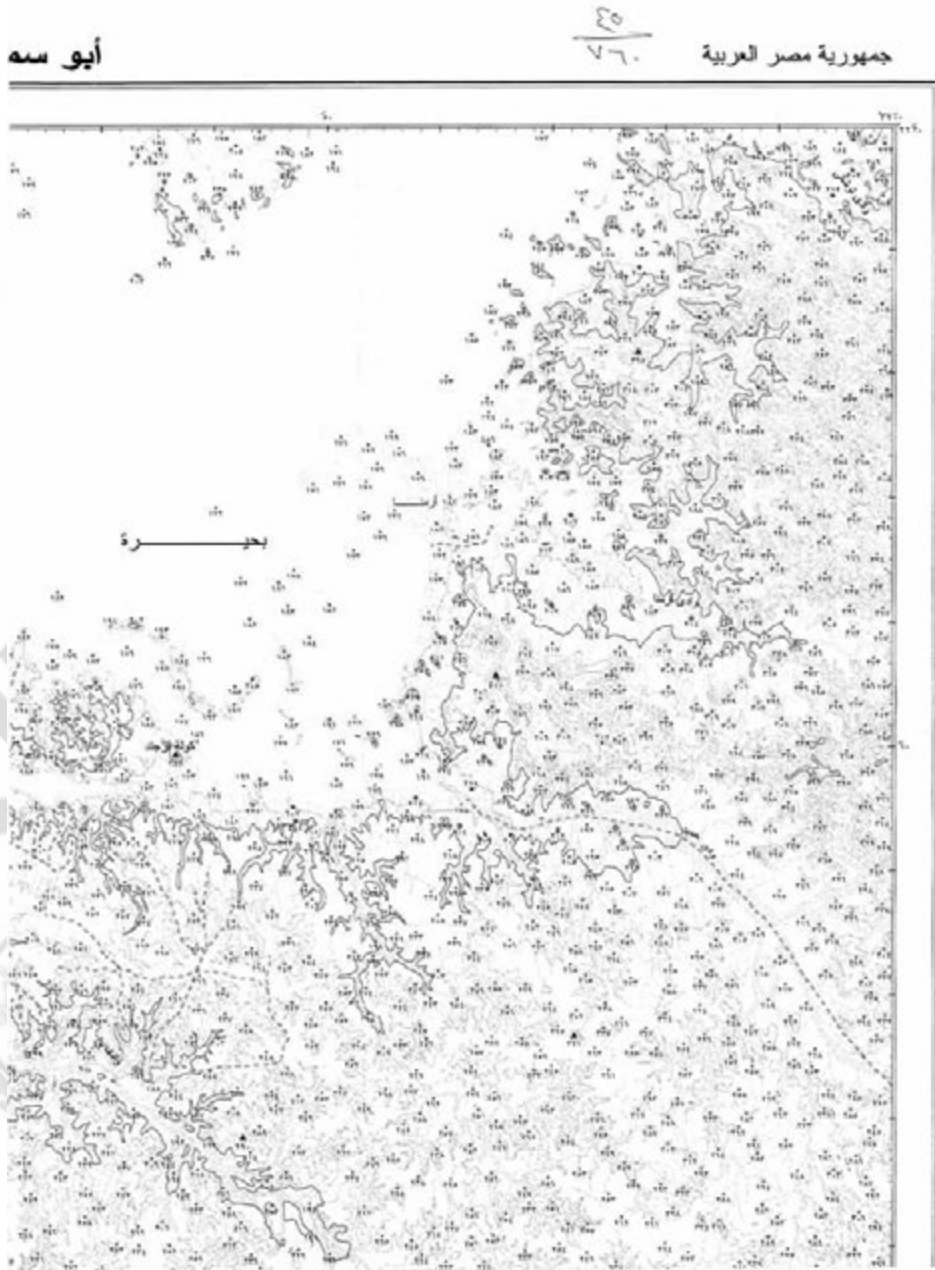



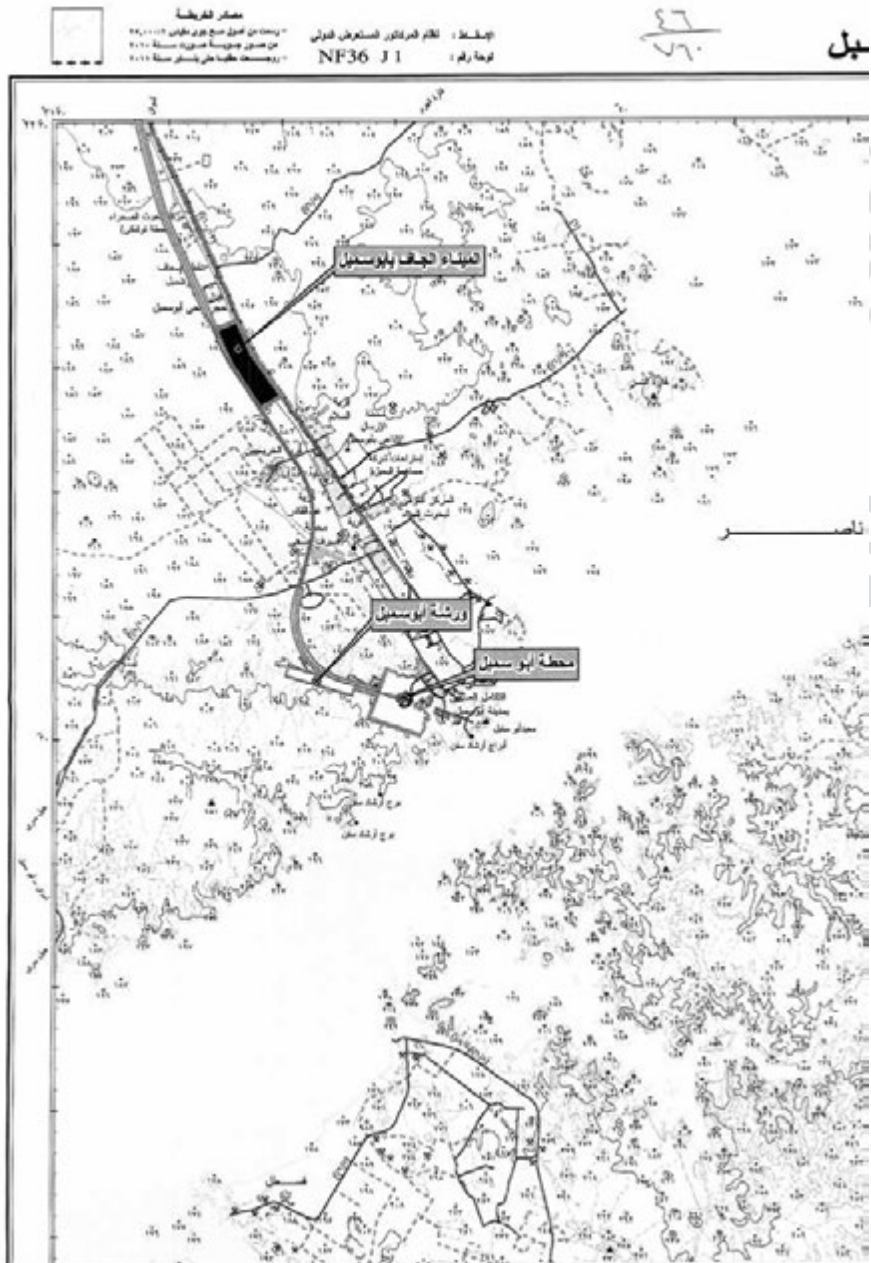

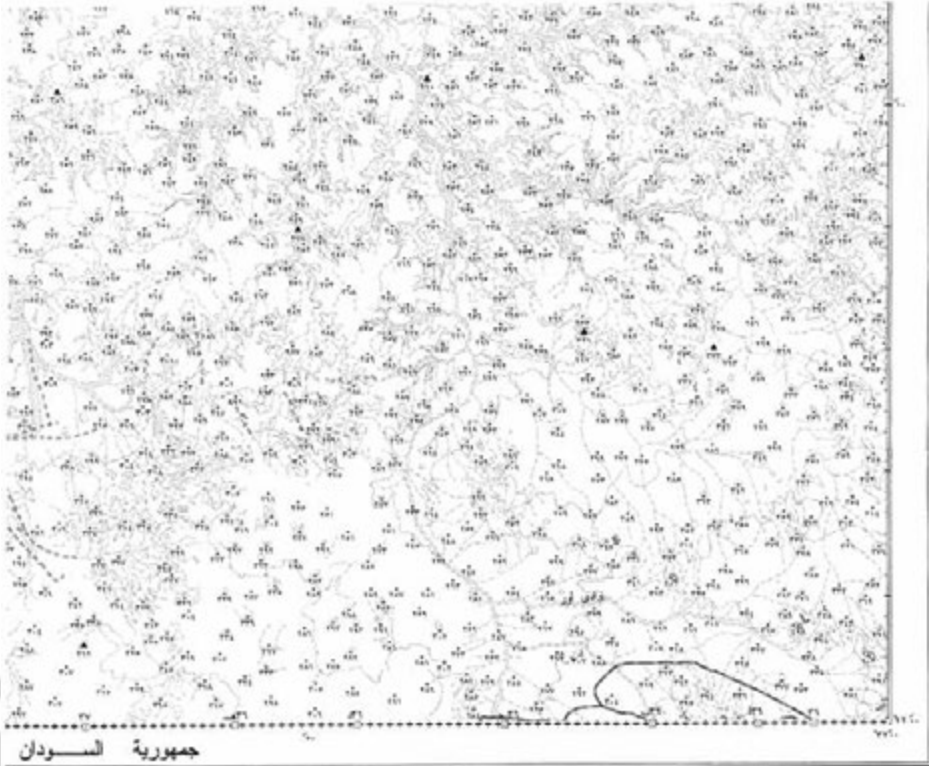

رسمت بإدارة المساحة العسكرية سنة ١٩٦٢م (١٩٤٦م)

مقياس الرسم 1:100,000

١:١٠٠٠٠٠ مقياس الرسم

شامبي

الرموز المتعارف

الحدود الدولية	الحدود الإدارية
الحدود البلدية	الحدود القبلية
الحدود العشوائية	الحدود الغير معروفة

- 1- خط حدودية 20- لخط مقياسك
- 2- خطوط الحدودية (توسيع)
- 3- الحدود الإدارية (الحدود)
- 4- الحدود العشوائية
- 5- حرمات حدية - حرمات غير حدية - القرى
- 6- المزارع / مزارع المزارع / مزارع
- 7- حرمات حدية 10- مزارع 20- القرى
- 8- القرى العشوائية - مزارع
- 9- الحدود البلدية
- 10- الحدود القبلية
- 11- الحدود الغير معروفة
- 12- الحدود الغير معروفة
- 13- الحدود الغير معروفة
- 14- الحدود الغير معروفة
- 15- الحدود الغير معروفة
- 16- الحدود الغير معروفة
- 17- الحدود الغير معروفة
- 18- الحدود الغير معروفة
- 19- الحدود الغير معروفة
- 20- الحدود الغير معروفة
- 21- الحدود الغير معروفة
- 22- الحدود الغير معروفة
- 23- الحدود الغير معروفة
- 24- الحدود الغير معروفة
- 25- الحدود الغير معروفة
- 26- الحدود الغير معروفة
- 27- الحدود الغير معروفة
- 28- الحدود الغير معروفة
- 29- الحدود الغير معروفة
- 30- الحدود الغير معروفة
- 31- الحدود الغير معروفة
- 32- الحدود الغير معروفة
- 33- الحدود الغير معروفة
- 34- الحدود الغير معروفة
- 35- الحدود الغير معروفة
- 36- الحدود الغير معروفة
- 37- الحدود الغير معروفة
- 38- الحدود الغير معروفة
- 39- الحدود الغير معروفة
- 40- الحدود الغير معروفة
- 41- الحدود الغير معروفة
- 42- الحدود الغير معروفة
- 43- الحدود الغير معروفة
- 44- الحدود الغير معروفة
- 45- الحدود الغير معروفة
- 46- الحدود الغير معروفة
- 47- الحدود الغير معروفة
- 48- الحدود الغير معروفة
- 49- الحدود الغير معروفة
- 50- الحدود الغير معروفة

- 51- طريق كوتونوت - بنغازي في فرنسا
- 52- طريق مرموط - إسكندرية في فرنسا
- 53- طريق مرموط - مرسى مطروح
- 54- طريق مرموط - مرسى مطروح
- 55- طريق مرموط - مرسى مطروح
- 56- طريق مرموط - مرسى مطروح
- 57- طريق مرموط - مرسى مطروح
- 58- طريق مرموط - مرسى مطروح
- 59- طريق مرموط - مرسى مطروح
- 60- طريق مرموط - مرسى مطروح
- 61- طريق مرموط - مرسى مطروح
- 62- طريق مرموط - مرسى مطروح
- 63- طريق مرموط - مرسى مطروح
- 64- طريق مرموط - مرسى مطروح
- 65- طريق مرموط - مرسى مطروح
- 66- طريق مرموط - مرسى مطروح
- 67- طريق مرموط - مرسى مطروح
- 68- طريق مرموط - مرسى مطروح
- 69- طريق مرموط - مرسى مطروح
- 70- طريق مرموط - مرسى مطروح
- 71- طريق مرموط - مرسى مطروح
- 72- طريق مرموط - مرسى مطروح
- 73- طريق مرموط - مرسى مطروح
- 74- طريق مرموط - مرسى مطروح
- 75- طريق مرموط - مرسى مطروح
- 76- طريق مرموط - مرسى مطروح
- 77- طريق مرموط - مرسى مطروح
- 78- طريق مرموط - مرسى مطروح
- 79- طريق مرموط - مرسى مطروح
- 80- طريق مرموط - مرسى مطروح
- 81- طريق مرموط - مرسى مطروح
- 82- طريق مرموط - مرسى مطروح
- 83- طريق مرموط - مرسى مطروح
- 84- طريق مرموط - مرسى مطروح
- 85- طريق مرموط - مرسى مطروح
- 86- طريق مرموط - مرسى مطروح
- 87- طريق مرموط - مرسى مطروح
- 88- طريق مرموط - مرسى مطروح
- 89- طريق مرموط - مرسى مطروح
- 90- طريق مرموط - مرسى مطروح
- 91- طريق مرموط - مرسى مطروح
- 92- طريق مرموط - مرسى مطروح
- 93- طريق مرموط - مرسى مطروح
- 94- طريق مرموط - مرسى مطروح
- 95- طريق مرموط - مرسى مطروح
- 96- طريق مرموط - مرسى مطروح
- 97- طريق مرموط - مرسى مطروح
- 98- طريق مرموط - مرسى مطروح
- 99- طريق مرموط - مرسى مطروح
- 100- طريق مرموط - مرسى مطروح



ملاحظة: الخطوط المرسومة باليد والخطوط المرسومة بالكمبيوتر تعتبر متساوية في القوة.

٥٧  
٧٦

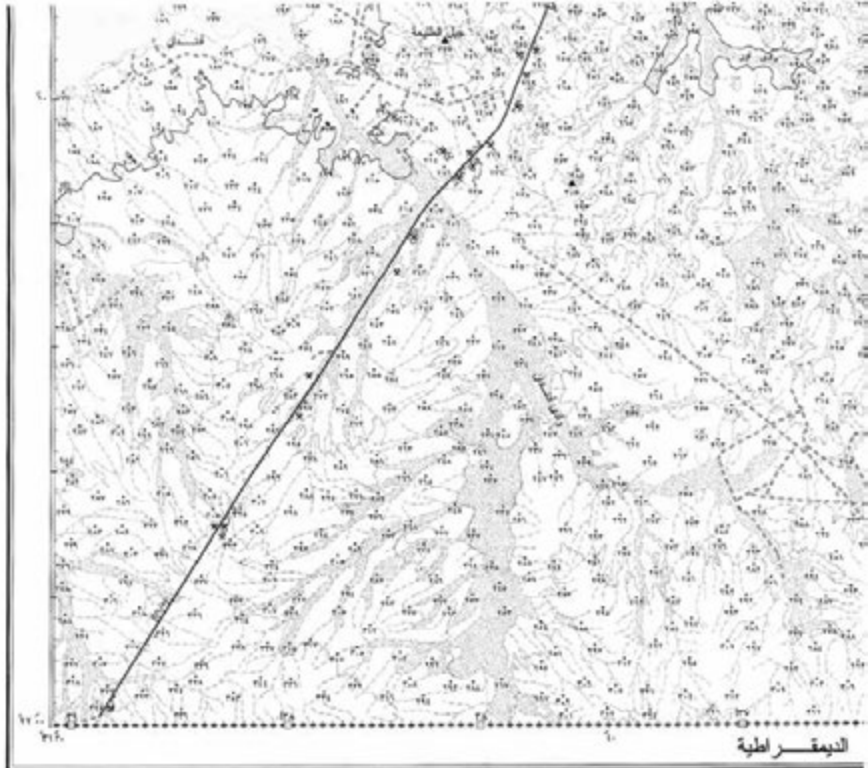

0 1 2 3 4 5 6 7 8 9 10  
الكم

<p>١٠ متر عمق ٢٠ متر عمق ٣٠ متر عمق ٤٠ متر عمق ٥٠ متر عمق ٦٠ متر عمق ٧٠ متر عمق ٨٠ متر عمق ٩٠ متر عمق ١٠٠ متر عمق</p>	<p>خط ساحلي ذو عمق ١٠ متر خط ساحلي ذو عمق ٢٠ متر خط ساحلي ذو عمق ٣٠ متر خط ساحلي ذو عمق ٤٠ متر خط ساحلي ذو عمق ٥٠ متر خط ساحلي ذو عمق ٦٠ متر خط ساحلي ذو عمق ٧٠ متر خط ساحلي ذو عمق ٨٠ متر خط ساحلي ذو عمق ٩٠ متر خط ساحلي ذو عمق ١٠٠ متر</p>	<p>خط ساحلي ذو عمق ١٠ متر خط ساحلي ذو عمق ٢٠ متر خط ساحلي ذو عمق ٣٠ متر خط ساحلي ذو عمق ٤٠ متر خط ساحلي ذو عمق ٥٠ متر خط ساحلي ذو عمق ٦٠ متر خط ساحلي ذو عمق ٧٠ متر خط ساحلي ذو عمق ٨٠ متر خط ساحلي ذو عمق ٩٠ متر خط ساحلي ذو عمق ١٠٠ متر</p>	<p>خط ساحلي ذو عمق ١٠ متر خط ساحلي ذو عمق ٢٠ متر خط ساحلي ذو عمق ٣٠ متر خط ساحلي ذو عمق ٤٠ متر خط ساحلي ذو عمق ٥٠ متر خط ساحلي ذو عمق ٦٠ متر خط ساحلي ذو عمق ٧٠ متر خط ساحلي ذو عمق ٨٠ متر خط ساحلي ذو عمق ٩٠ متر خط ساحلي ذو عمق ١٠٠ متر</p>	<p>خط ساحلي ذو عمق ١٠ متر خط ساحلي ذو عمق ٢٠ متر خط ساحلي ذو عمق ٣٠ متر خط ساحلي ذو عمق ٤٠ متر خط ساحلي ذو عمق ٥٠ متر خط ساحلي ذو عمق ٦٠ متر خط ساحلي ذو عمق ٧٠ متر خط ساحلي ذو عمق ٨٠ متر خط ساحلي ذو عمق ٩٠ متر خط ساحلي ذو عمق ١٠٠ متر</p>
---	---	---	---	---

ملحق رقم ١: أخطاء الأخطاء في شكل الماء أثناء وبعد

٤٨  
٧٦

إدق



جمهورية مصر العربية

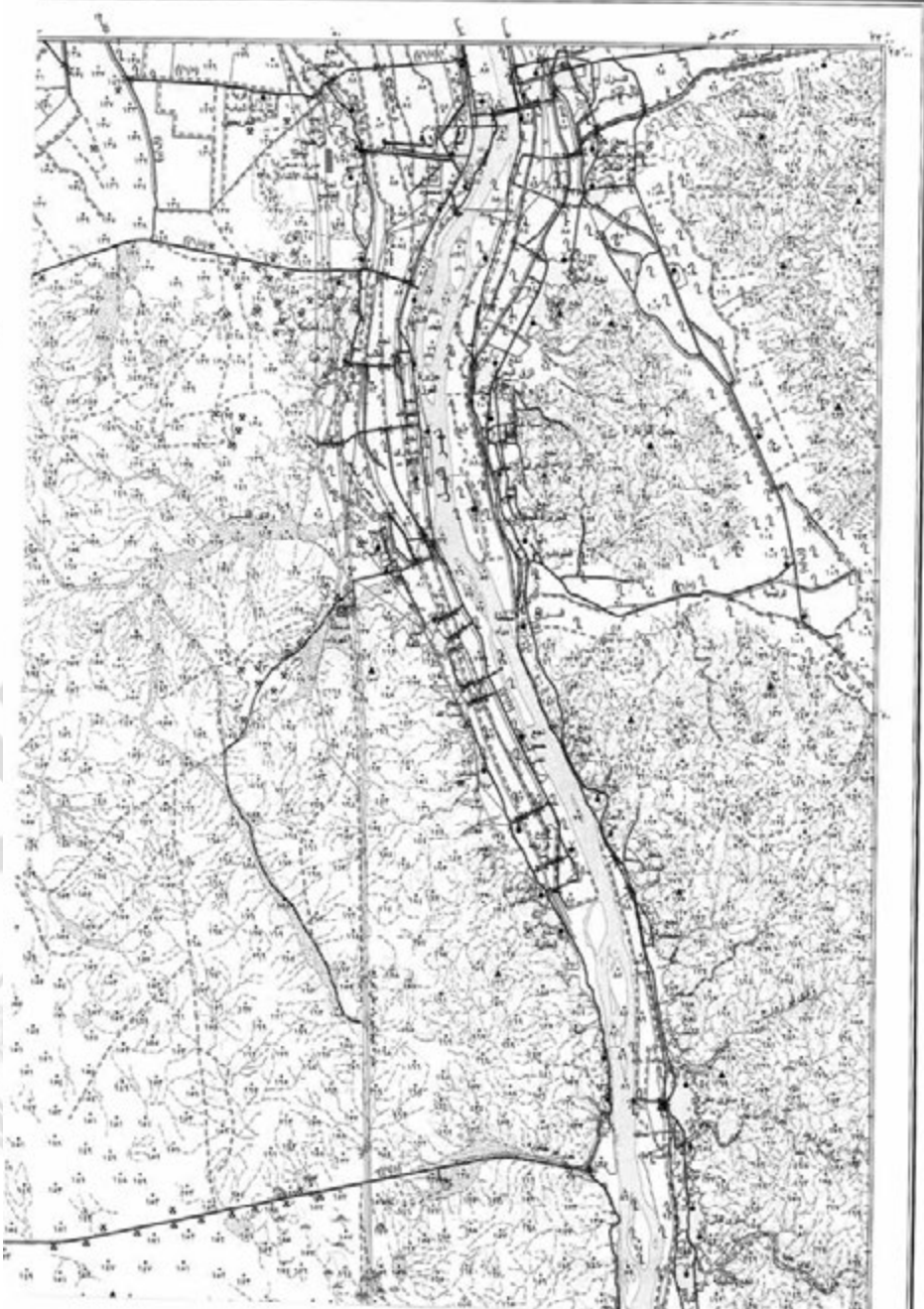

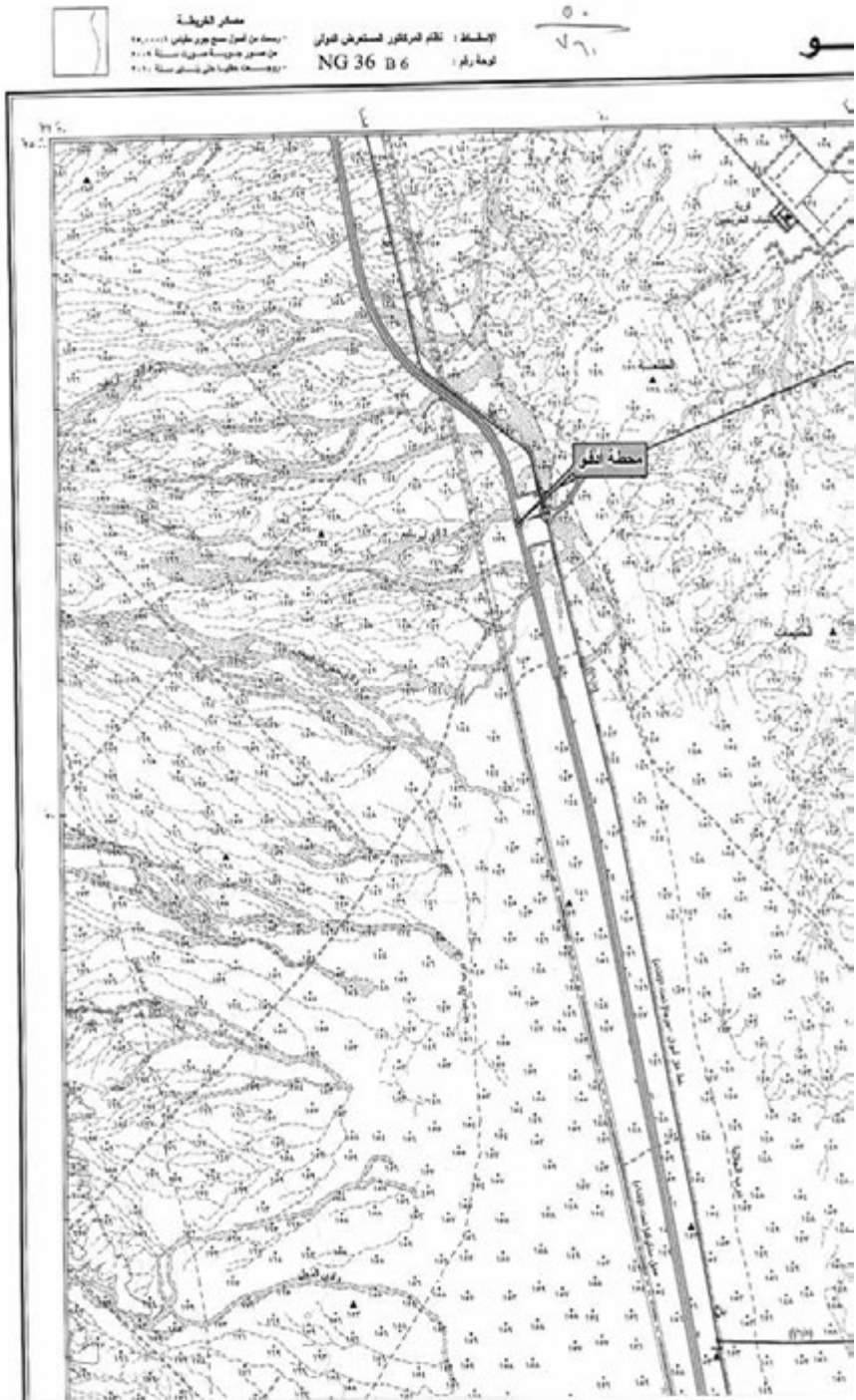

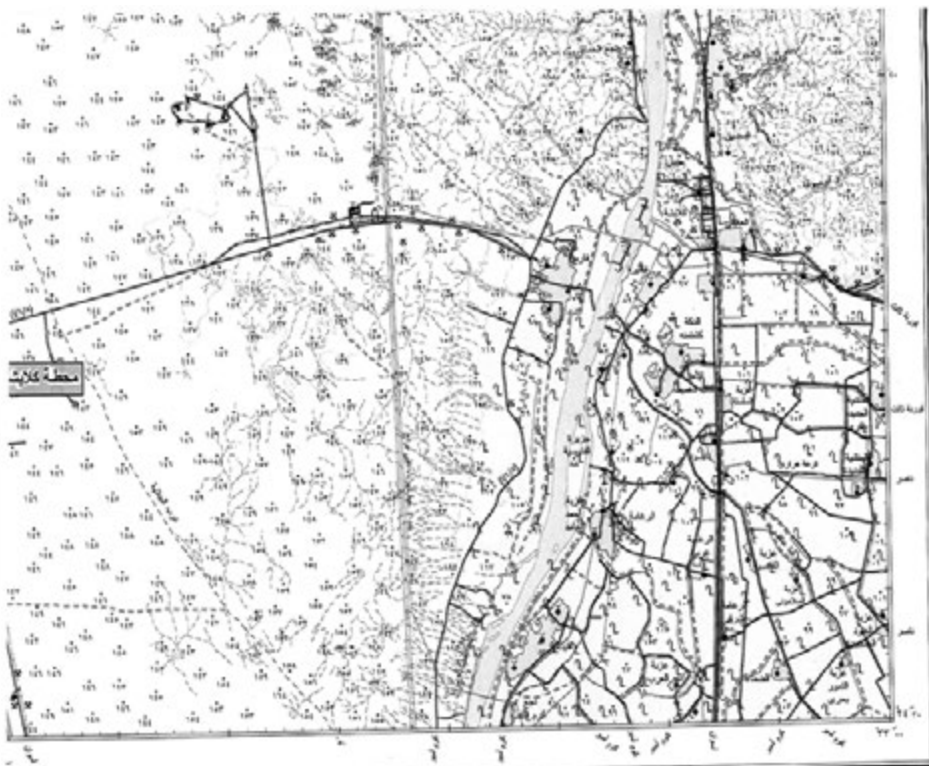

رسم وشماتة بإدارة المساحة العسكرية سنة ٢٠١٩ (٤٠٠/٥٠٠)

محطة كفر ديا

مقياس الرسم ١:١٠,٠٠٠



الرمز	المعنى
أ	قرية
ب	محطة
ج	تلال
د	نهر
هـ	مجرى
و	جسر
ز	سكة حديد
ح	طريق
ط	قناة
ي	سور
ق	خندق
ك	حدود
ل	حدود دولية

هذا الرسم هو نسخة من الرسم  
الموجود في مكتب المساحة  
القاهرة رقم ١٠٠٠/٥٠٠

١- تلة بارتفاع ٢٠ - تلة بارتفاع ٥٠ التلال بارتفاع ١٠٠ (بدرجات) التلال بارتفاع ٢٠٠ (بدرجات) التلال بارتفاع ٣٠٠ (بدرجات)	٢- تلة بارتفاع ١٠٠ - تلة بارتفاع ٢٠٠ تلة بارتفاع ٣٠٠ - تلة بارتفاع ٤٠٠ تلة بارتفاع ٥٠٠ - تلة بارتفاع ٦٠٠ تلة بارتفاع ٧٠٠ - تلة بارتفاع ٨٠٠ تلة بارتفاع ٩٠٠ - تلة بارتفاع ١٠٠٠	٣- طريق طريق ترابي طريق حجري طريق إسفلتي طريق منحلج طريق قديم طريق قديم (متردد) طريق قديم (نادر)	٤- قنطرة قنطرة جسر جسر جسر	٥- نهر نهر نهر نهر نهر	٦- قناة قناة قناة قناة قناة	٧- سور سور سور سور	٨- حد حد حد حد	٩- خندق خندق خندق خندق	١٠- حدود حدود دولية حدود دولية
---	---	---	--	------------------------------------	---	-----------------------------	-------------------------	---------------------------------	--------------------------------------

ملاحظة: الخطوط المتقطعة توضع في المناطق التي لم يتم مسحها  
وغير ذلك من التفاصيل التي لم يتم رسمها



٥١ / ٧٦

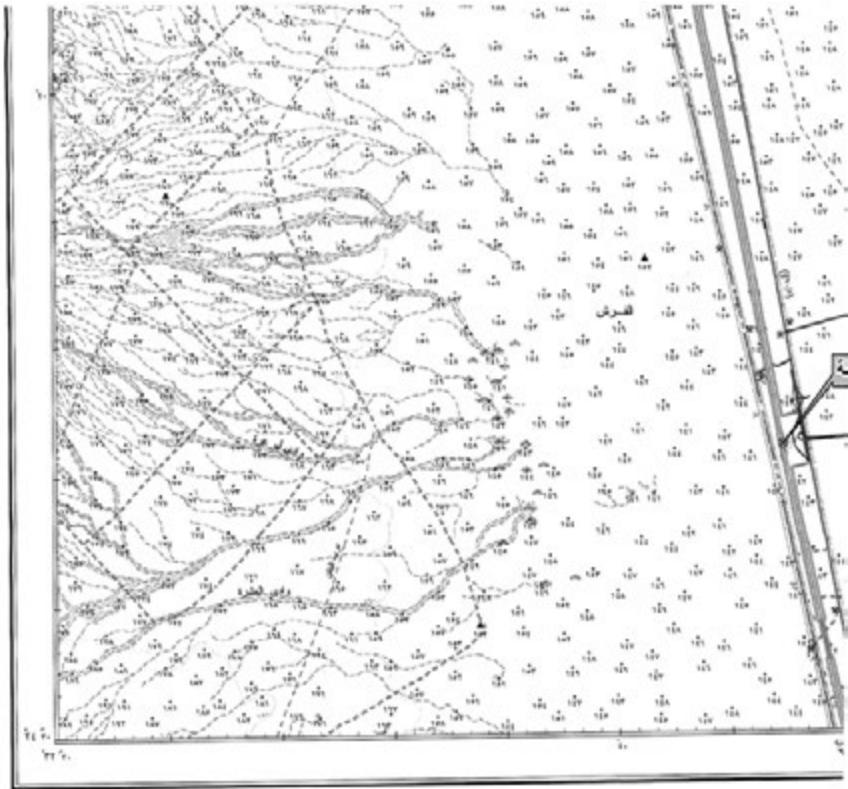

١:٠٠٠

	طريق مخصص
	طريق مخصص
	طريق مخصص
	طريق مخصص
	طريق مخصص
	طريق مخصص
	طريق مخصص
	طريق مخصص
	طريق مخصص
	طريق مخصص

ملحوظة: الشبكات الاطراف في مناطق المياه الجوفية

٥٩  
٧٦٠



إسم

٥٧  
٧٦٠ جمهورية مصر العربية

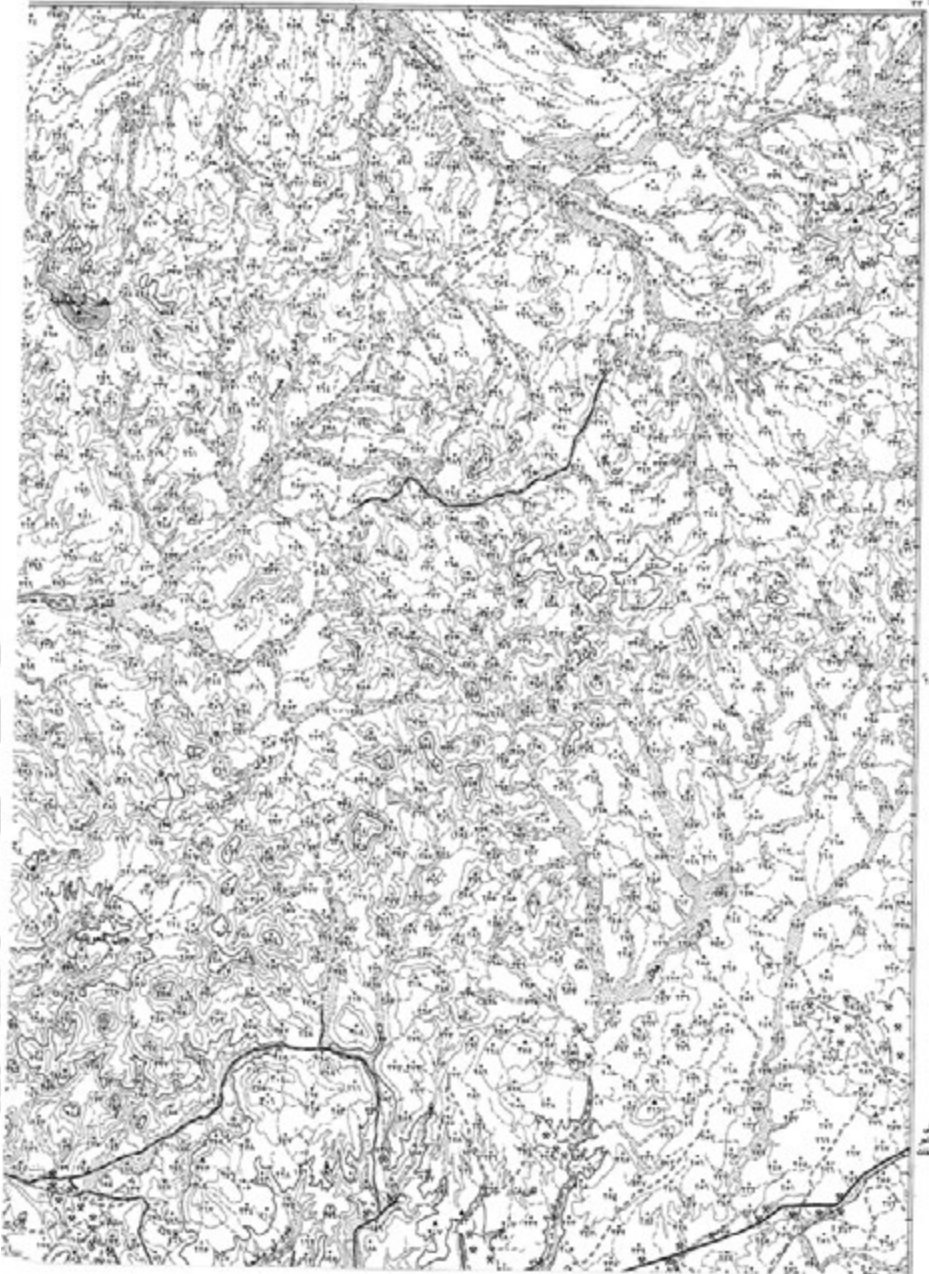



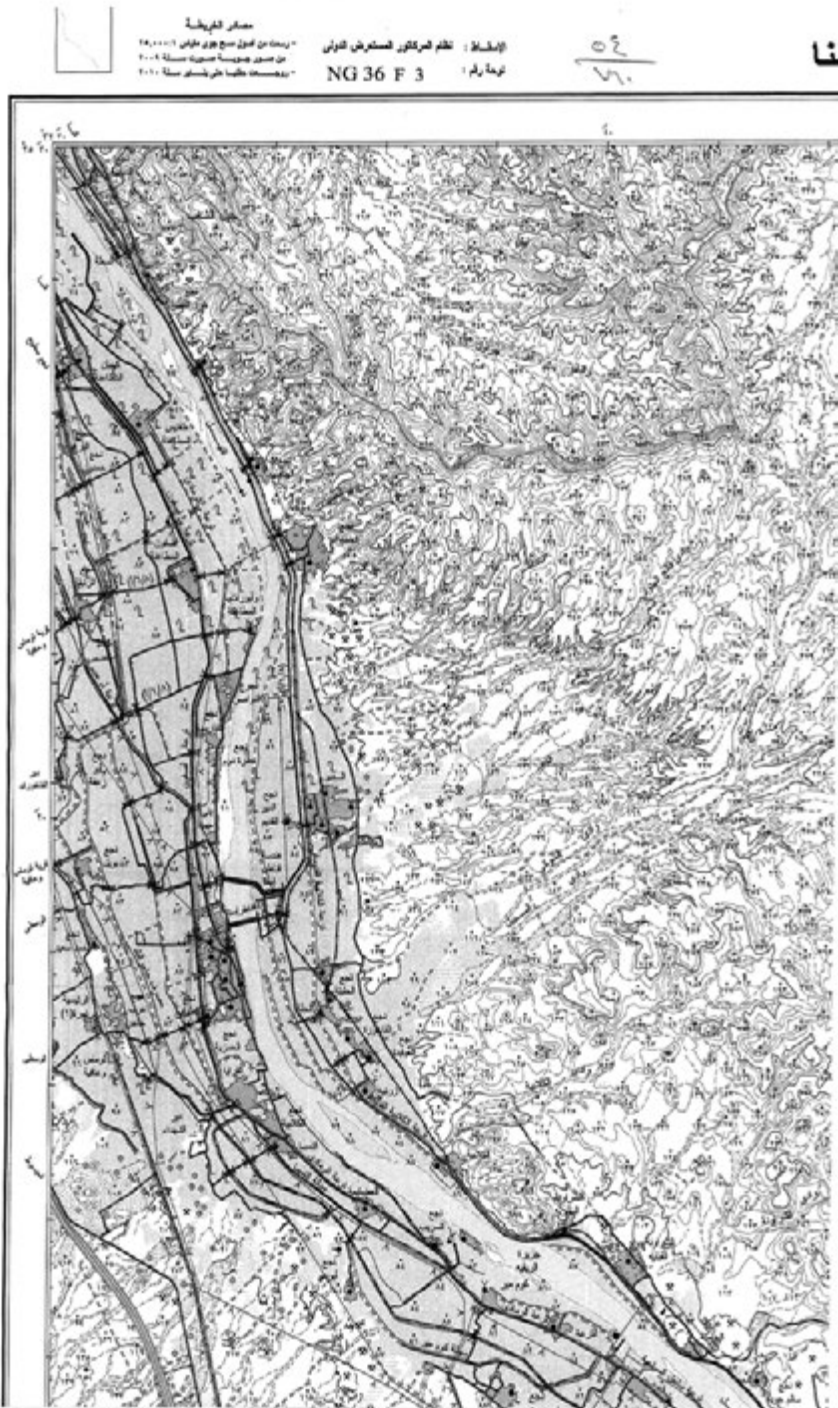

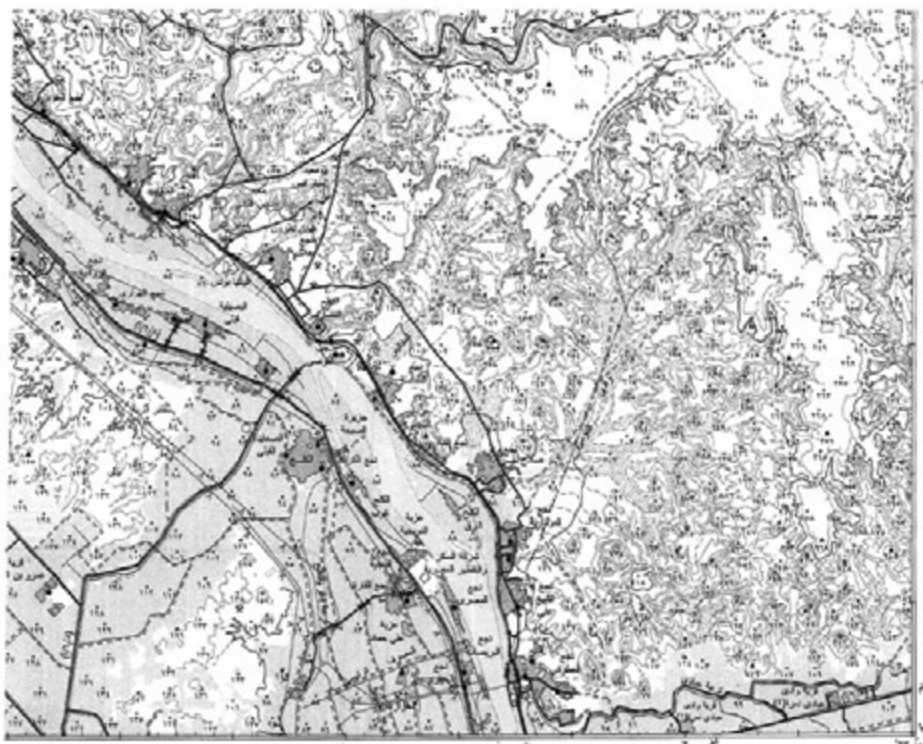

رسم وتخطيط دائرة التسمية العسكرية سنة ١٣٤٢ (١٩٠١/١٩٠٢)



### جاء بي

الرموز المستخدمة

الرمز	القائمة
⊕	القرية
⊖	القرية
⊙	القرية
⊗	القرية
⊛	القرية

الرموز المستخدمة  
الرمز : القرية  
الرمز : القرية  
الرمز : القرية

- |                |                |                |                |                |                |                |                |                |                 |                 |                 |                 |                 |                 |                 |                 |                 |                 |                 |
|----------------|----------------|----------------|----------------|----------------|----------------|----------------|----------------|----------------|-----------------|-----------------|-----------------|-----------------|-----------------|-----------------|-----------------|-----------------|-----------------|-----------------|-----------------|
| 1 - خط جواربية | 2 - خط جواربية | 3 - خط جواربية | 4 - خط جواربية | 5 - خط جواربية | 6 - خط جواربية | 7 - خط جواربية | 8 - خط جواربية | 9 - خط جواربية | 10 - خط جواربية | 11 - خط جواربية | 12 - خط جواربية | 13 - خط جواربية | 14 - خط جواربية | 15 - خط جواربية | 16 - خط جواربية | 17 - خط جواربية | 18 - خط جواربية | 19 - خط جواربية | 20 - خط جواربية |
|----------------|----------------|----------------|----------------|----------------|----------------|----------------|----------------|----------------|-----------------|-----------------|-----------------|-----------------|-----------------|-----------------|-----------------|-----------------|-----------------|-----------------|-----------------|



٥٥  
٧٦٠



أسو

٥٧  
٧٦٠

جمهورية مصر العربية

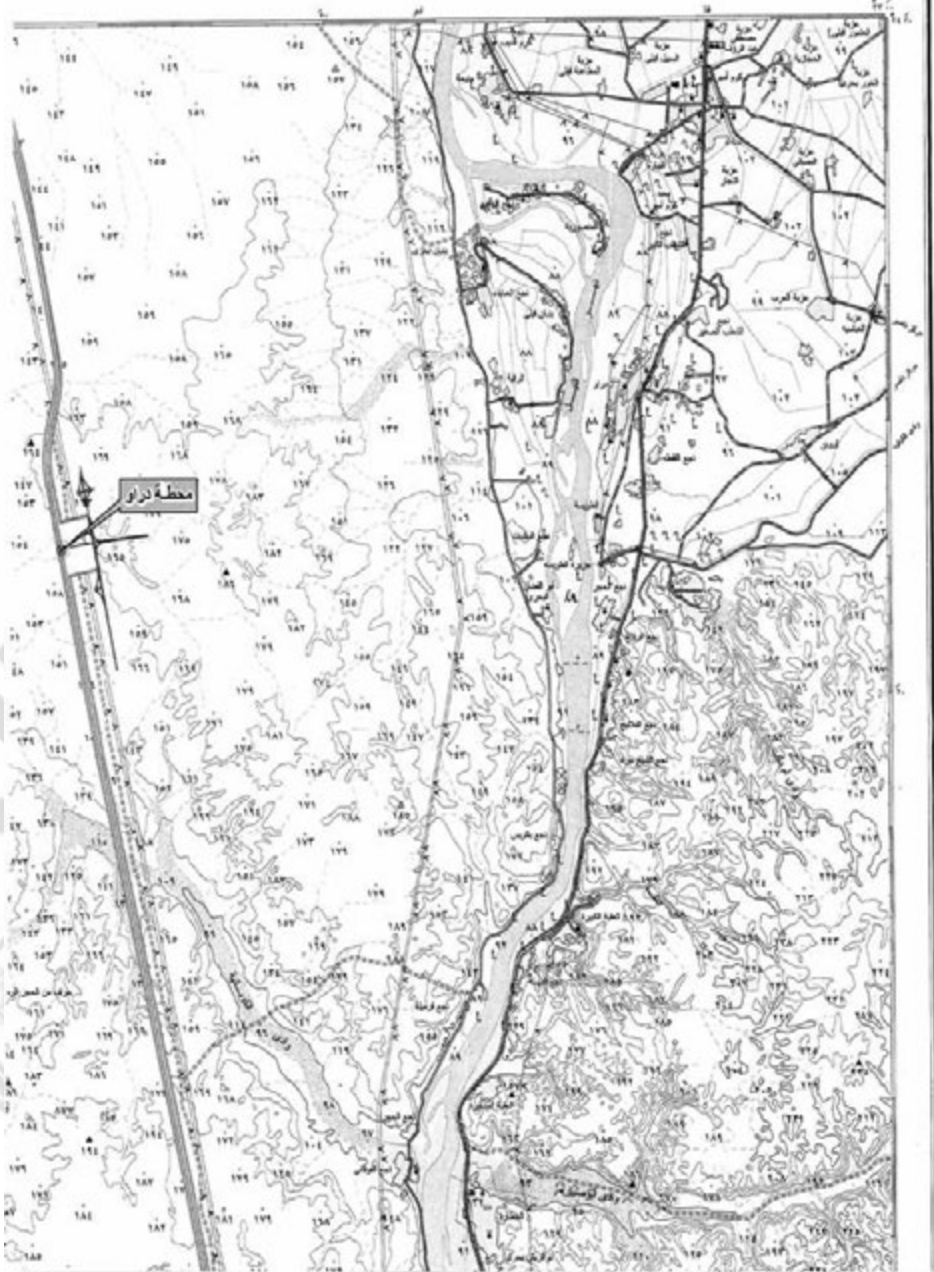

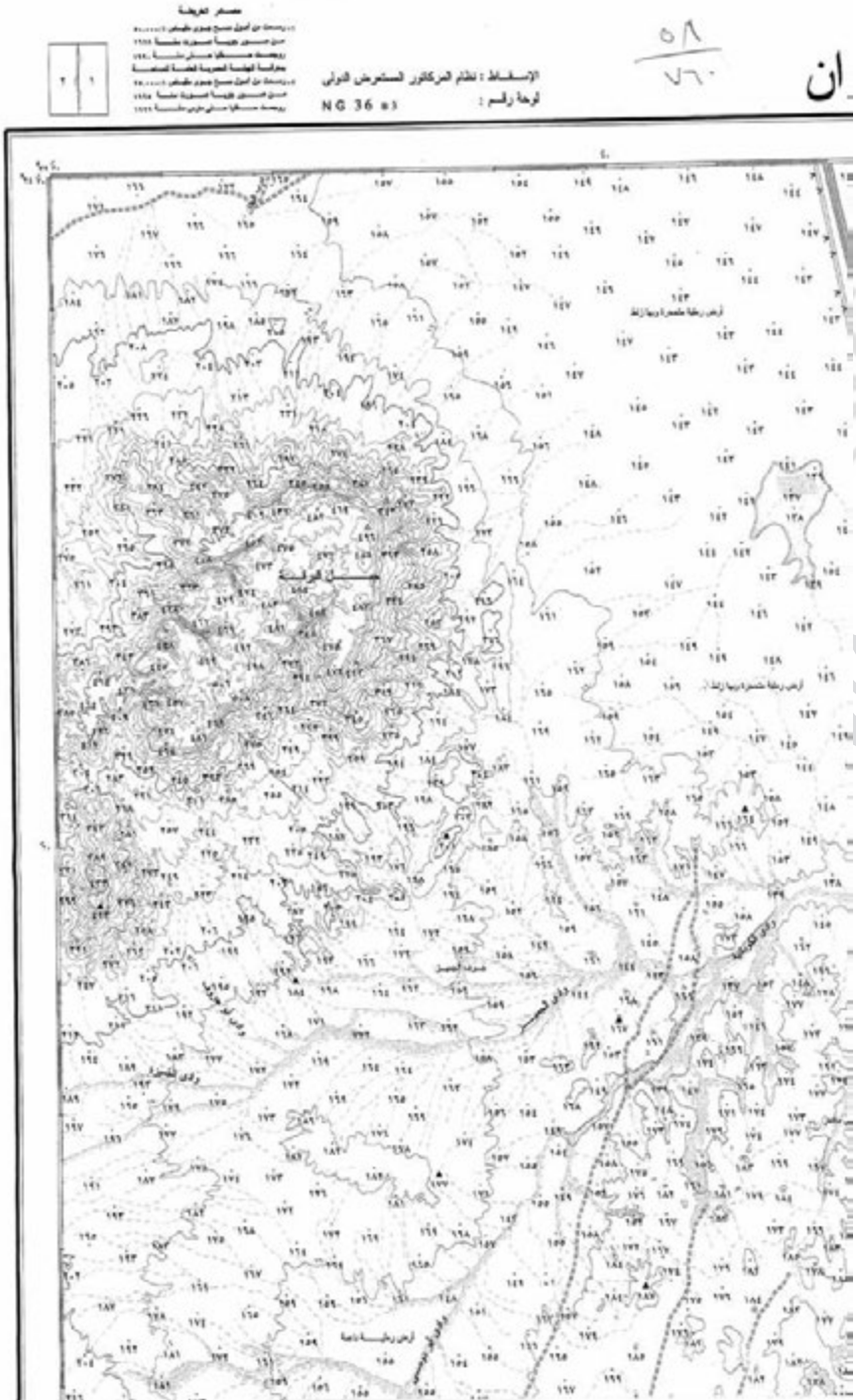



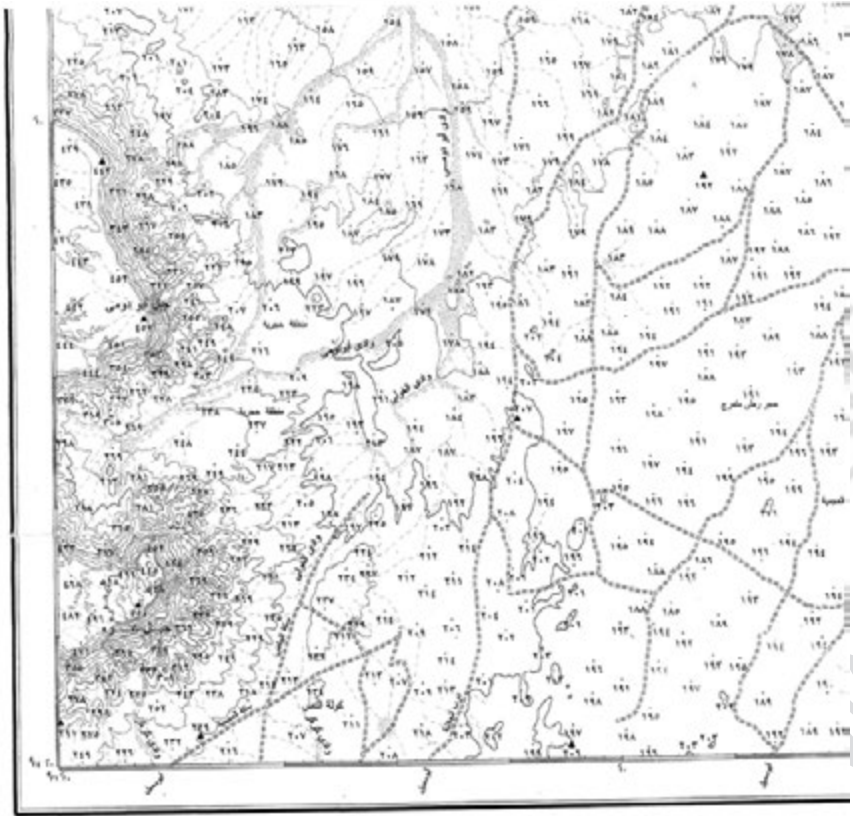

خط ساحلي بطول ١٠٠ متر	خط ساحلي بطول ١٠ متر	خط ساحلي بطول ١ متر	خط ساحلي بطول ٠.١ متر	خط ساحلي بطول ٠.٠١ متر	خط ساحلي بطول ٠.٠٠١ متر	خط ساحلي بطول ٠.٠٠٠١ متر	خط ساحلي بطول ٠.٠٠٠٠١ متر	خط ساحلي بطول ٠.٠٠٠٠٠١ متر	خط ساحلي بطول ٠.٠٠٠٠٠٠١ متر
خط ساحلي بطول ١٠٠٠ متر	خط ساحلي بطول ١٠٠ متر	خط ساحلي بطول ١٠ متر	خط ساحلي بطول ١ متر	خط ساحلي بطول ٠.١ متر	خط ساحلي بطول ٠.٠١ متر	خط ساحلي بطول ٠.٠٠١ متر	خط ساحلي بطول ٠.٠٠٠١ متر	خط ساحلي بطول ٠.٠٠٠٠١ متر	خط ساحلي بطول ٠.٠٠٠٠٠١ متر
خط ساحلي بطول ١٠٠٠٠ متر	خط ساحلي بطول ١٠٠٠ متر	خط ساحلي بطول ١٠٠ متر	خط ساحلي بطول ١٠ متر	خط ساحلي بطول ١ متر	خط ساحلي بطول ٠.١ متر	خط ساحلي بطول ٠.٠١ متر	خط ساحلي بطول ٠.٠٠١ متر	خط ساحلي بطول ٠.٠٠٠١ متر	خط ساحلي بطول ٠.٠٠٠٠١ متر

*Note: The table contains symbols and text describing various types of boundaries and geographical features. The text is in Arabic and includes terms like 'خط ساحلي' (boundary line) and 'خط ساحلي' (boundary line).*

ملحوظة : الخطوط الإضافية في مناطق المياه جارية ومعددة

٧٠  
٧٦٠



وادي ١

جمهورية مصر العربية

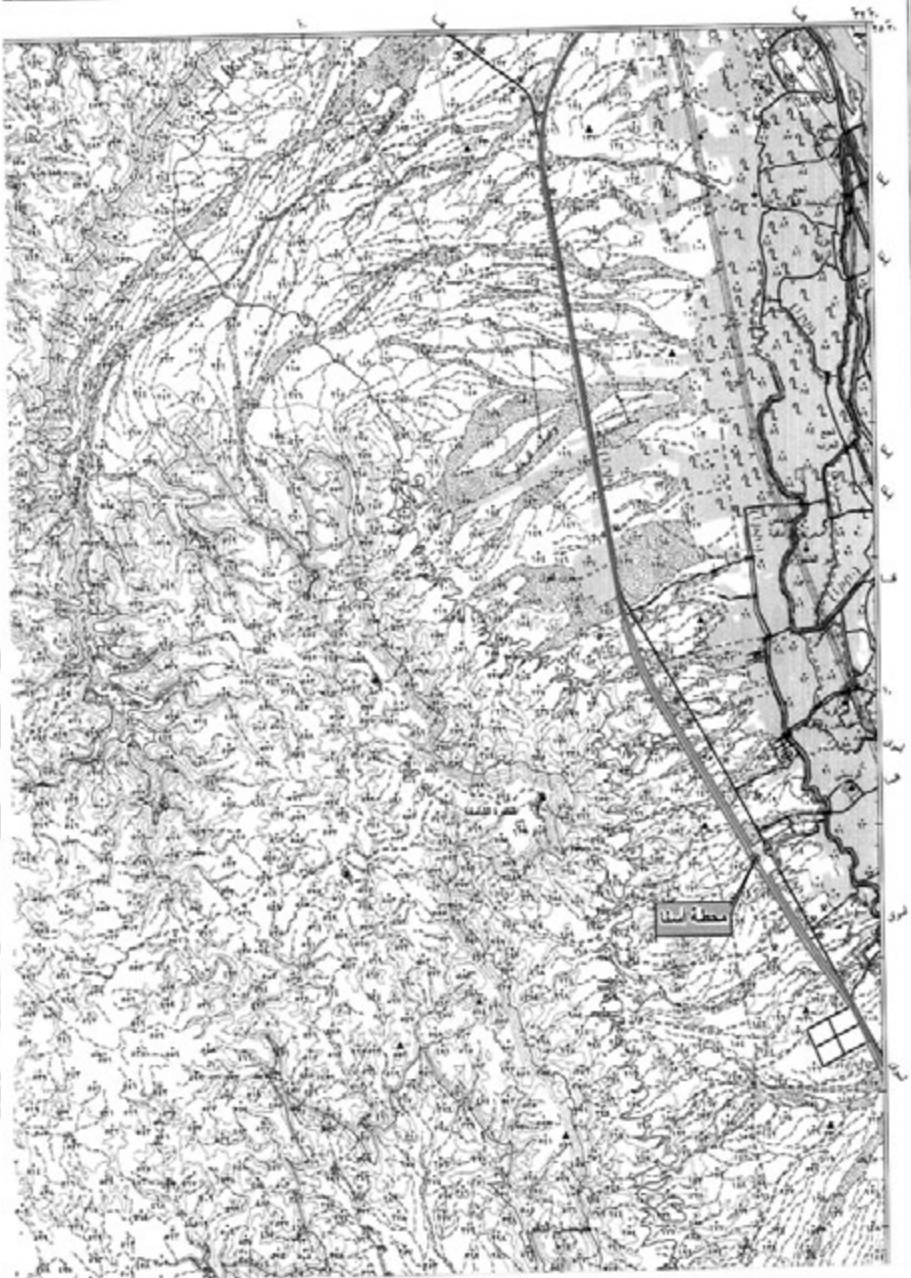



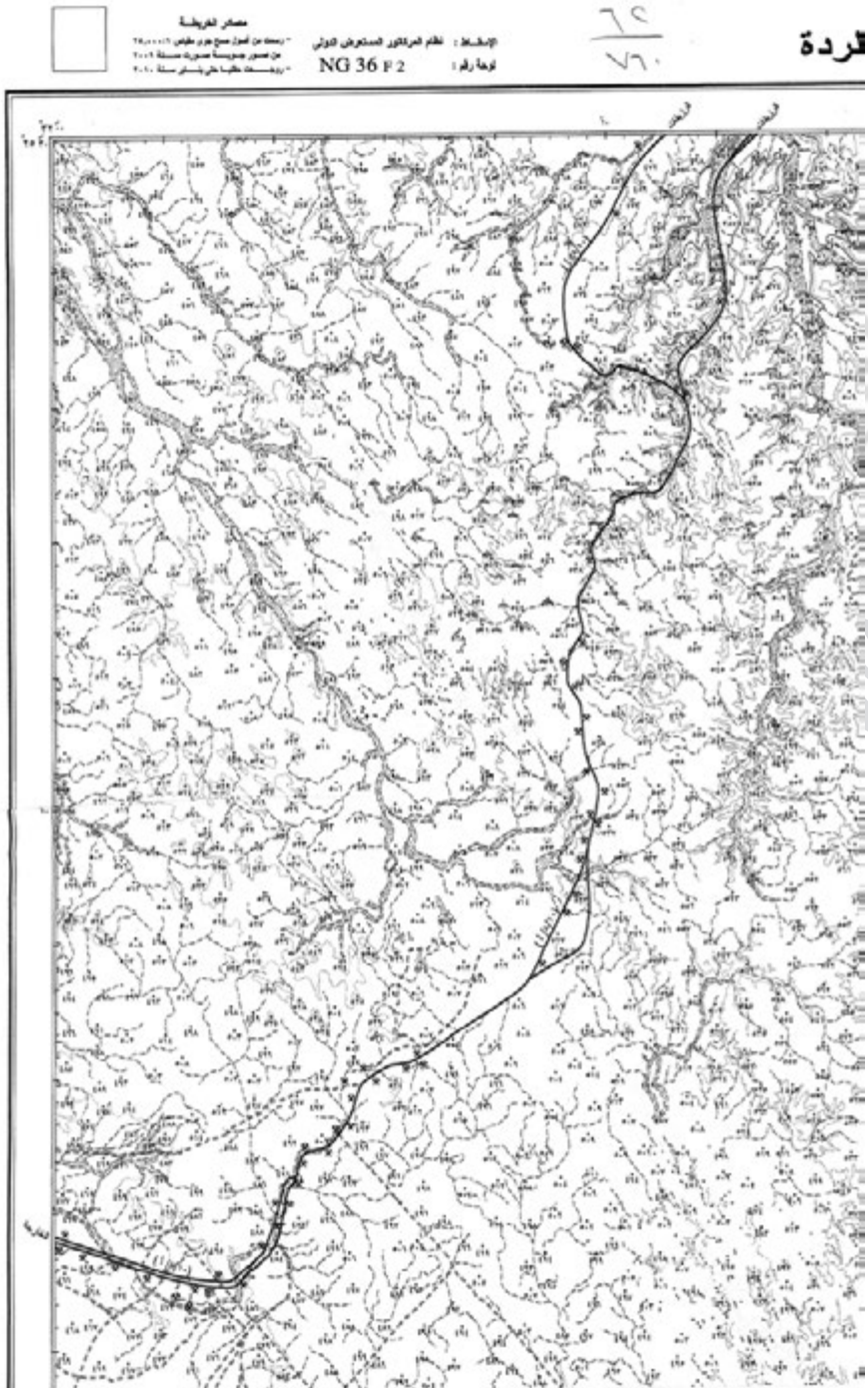





مكرر

٦٥  
٧٦

جمهورية مصر العربية

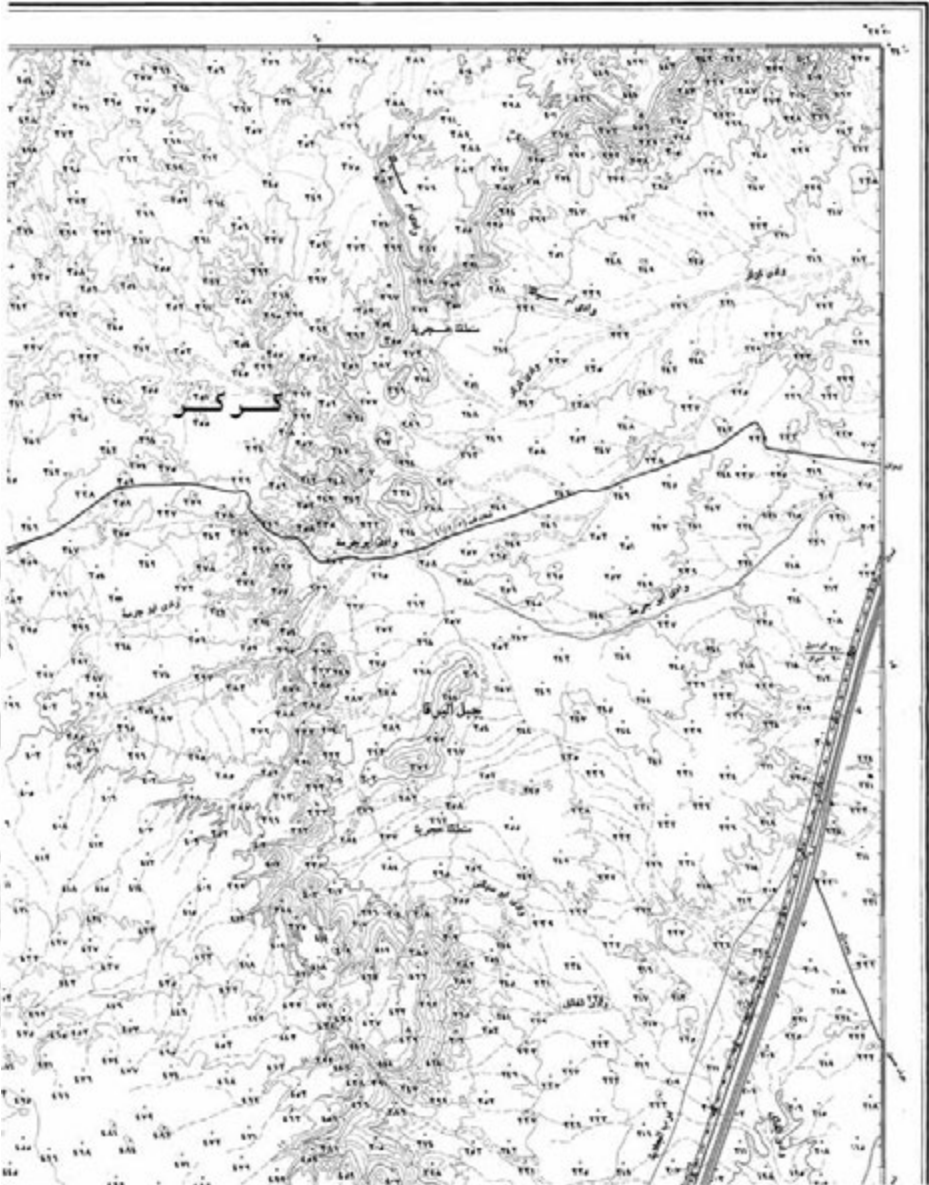



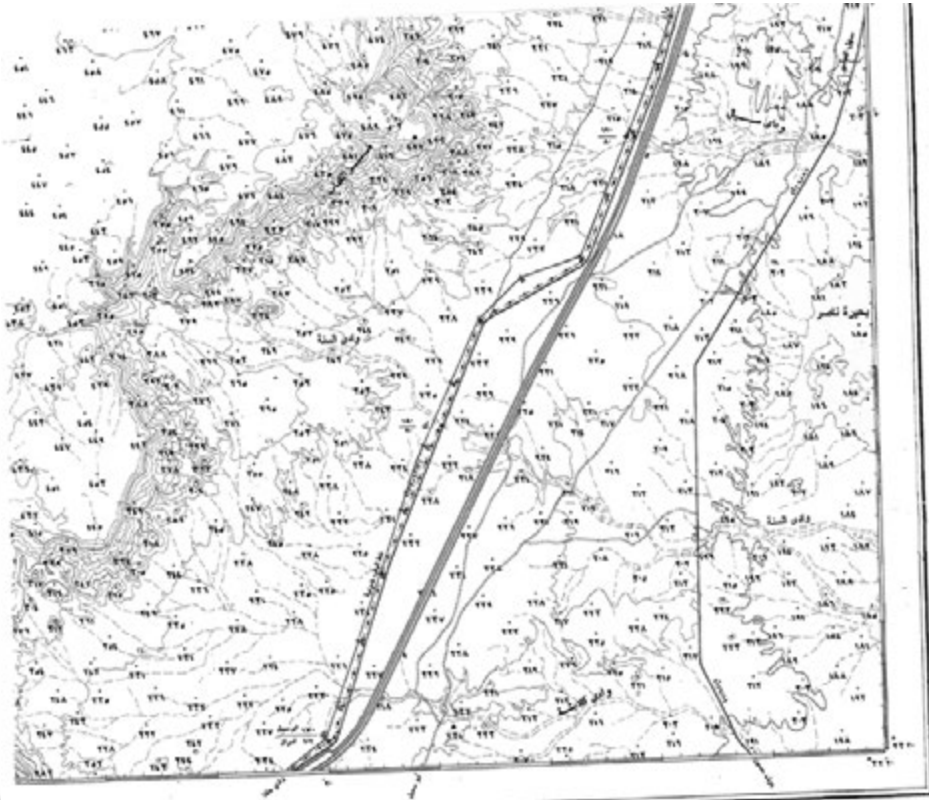

مقياس الرسم 1:50,000

جاءت صيغ

<p>الأنواع الجبلية</p> <table border="1"> <tr><td>أعوان</td><td>١</td></tr> <tr><td>جبل</td><td>٢</td></tr> <tr><td>السهل</td><td>٣</td></tr> <tr><td>الوادي</td><td>٤</td></tr> <tr><td>الوادي</td><td>٥</td></tr> <tr><td>الوادي</td><td>٦</td></tr> <tr><td>الوادي</td><td>٧</td></tr> <tr><td>الوادي</td><td>٨</td></tr> <tr><td>الوادي</td><td>٩</td></tr> <tr><td>الوادي</td><td>١٠</td></tr> <tr><td>الوادي</td><td>١١</td></tr> <tr><td>الوادي</td><td>١٢</td></tr> <tr><td>الوادي</td><td>١٣</td></tr> <tr><td>الوادي</td><td>١٤</td></tr> <tr><td>الوادي</td><td>١٥</td></tr> <tr><td>الوادي</td><td>١٦</td></tr> <tr><td>الوادي</td><td>١٧</td></tr> <tr><td>الوادي</td><td>١٨</td></tr> <tr><td>الوادي</td><td>١٩</td></tr> <tr><td>الوادي</td><td>٢٠</td></tr> </table>	أعوان	١	جبل	٢	السهل	٣	الوادي	٤	الوادي	٥	الوادي	٦	الوادي	٧	الوادي	٨	الوادي	٩	الوادي	١٠	الوادي	١١	الوادي	١٢	الوادي	١٣	الوادي	١٤	الوادي	١٥	الوادي	١٦	الوادي	١٧	الوادي	١٨	الوادي	١٩	الوادي	٢٠	<p>الأنواع الجبلية</p> <table border="1"> <tr><td>أعوان</td><td>١</td></tr> <tr><td>جبل</td><td>٢</td></tr> <tr><td>السهل</td><td>٣</td></tr> <tr><td>الوادي</td><td>٤</td></tr> <tr><td>الوادي</td><td>٥</td></tr> <tr><td>الوادي</td><td>٦</td></tr> <tr><td>الوادي</td><td>٧</td></tr> <tr><td>الوادي</td><td>٨</td></tr> <tr><td>الوادي</td><td>٩</td></tr> <tr><td>الوادي</td><td>١٠</td></tr> <tr><td>الوادي</td><td>١١</td></tr> <tr><td>الوادي</td><td>١٢</td></tr> <tr><td>الوادي</td><td>١٣</td></tr> <tr><td>الوادي</td><td>١٤</td></tr> <tr><td>الوادي</td><td>١٥</td></tr> <tr><td>الوادي</td><td>١٦</td></tr> <tr><td>الوادي</td><td>١٧</td></tr> <tr><td>الوادي</td><td>١٨</td></tr> <tr><td>الوادي</td><td>١٩</td></tr> <tr><td>الوادي</td><td>٢٠</td></tr> </table>	أعوان	١	جبل	٢	السهل	٣	الوادي	٤	الوادي	٥	الوادي	٦	الوادي	٧	الوادي	٨	الوادي	٩	الوادي	١٠	الوادي	١١	الوادي	١٢	الوادي	١٣	الوادي	١٤	الوادي	١٥	الوادي	١٦	الوادي	١٧	الوادي	١٨	الوادي	١٩	الوادي	٢٠	<p>الأنواع الجبلية</p> <table border="1"> <tr><td>أعوان</td><td>١</td></tr> <tr><td>جبل</td><td>٢</td></tr> <tr><td>السهل</td><td>٣</td></tr> <tr><td>الوادي</td><td>٤</td></tr> <tr><td>الوادي</td><td>٥</td></tr> <tr><td>الوادي</td><td>٦</td></tr> <tr><td>الوادي</td><td>٧</td></tr> <tr><td>الوادي</td><td>٨</td></tr> <tr><td>الوادي</td><td>٩</td></tr> <tr><td>الوادي</td><td>١٠</td></tr> <tr><td>الوادي</td><td>١١</td></tr> <tr><td>الوادي</td><td>١٢</td></tr> <tr><td>الوادي</td><td>١٣</td></tr> <tr><td>الوادي</td><td>١٤</td></tr> <tr><td>الوادي</td><td>١٥</td></tr> <tr><td>الوادي</td><td>١٦</td></tr> <tr><td>الوادي</td><td>١٧</td></tr> <tr><td>الوادي</td><td>١٨</td></tr> <tr><td>الوادي</td><td>١٩</td></tr> <tr><td>الوادي</td><td>٢٠</td></tr> </table>	أعوان	١	جبل	٢	السهل	٣	الوادي	٤	الوادي	٥	الوادي	٦	الوادي	٧	الوادي	٨	الوادي	٩	الوادي	١٠	الوادي	١١	الوادي	١٢	الوادي	١٣	الوادي	١٤	الوادي	١٥	الوادي	١٦	الوادي	١٧	الوادي	١٨	الوادي	١٩	الوادي	٢٠	<p>الأنواع الجبلية</p> <table border="1"> <tr><td>أعوان</td><td>١</td></tr> <tr><td>جبل</td><td>٢</td></tr> <tr><td>السهل</td><td>٣</td></tr> <tr><td>الوادي</td><td>٤</td></tr> <tr><td>الوادي</td><td>٥</td></tr> <tr><td>الوادي</td><td>٦</td></tr> <tr><td>الوادي</td><td>٧</td></tr> <tr><td>الوادي</td><td>٨</td></tr> <tr><td>الوادي</td><td>٩</td></tr> <tr><td>الوادي</td><td>١٠</td></tr> <tr><td>الوادي</td><td>١١</td></tr> <tr><td>الوادي</td><td>١٢</td></tr> <tr><td>الوادي</td><td>١٣</td></tr> <tr><td>الوادي</td><td>١٤</td></tr> <tr><td>الوادي</td><td>١٥</td></tr> <tr><td>الوادي</td><td>١٦</td></tr> <tr><td>الوادي</td><td>١٧</td></tr> <tr><td>الوادي</td><td>١٨</td></tr> <tr><td>الوادي</td><td>١٩</td></tr> <tr><td>الوادي</td><td>٢٠</td></tr> </table>	أعوان	١	جبل	٢	السهل	٣	الوادي	٤	الوادي	٥	الوادي	٦	الوادي	٧	الوادي	٨	الوادي	٩	الوادي	١٠	الوادي	١١	الوادي	١٢	الوادي	١٣	الوادي	١٤	الوادي	١٥	الوادي	١٦	الوادي	١٧	الوادي	١٨	الوادي	١٩	الوادي	٢٠
أعوان	١																																																																																																																																																																		
جبل	٢																																																																																																																																																																		
السهل	٣																																																																																																																																																																		
الوادي	٤																																																																																																																																																																		
الوادي	٥																																																																																																																																																																		
الوادي	٦																																																																																																																																																																		
الوادي	٧																																																																																																																																																																		
الوادي	٨																																																																																																																																																																		
الوادي	٩																																																																																																																																																																		
الوادي	١٠																																																																																																																																																																		
الوادي	١١																																																																																																																																																																		
الوادي	١٢																																																																																																																																																																		
الوادي	١٣																																																																																																																																																																		
الوادي	١٤																																																																																																																																																																		
الوادي	١٥																																																																																																																																																																		
الوادي	١٦																																																																																																																																																																		
الوادي	١٧																																																																																																																																																																		
الوادي	١٨																																																																																																																																																																		
الوادي	١٩																																																																																																																																																																		
الوادي	٢٠																																																																																																																																																																		
أعوان	١																																																																																																																																																																		
جبل	٢																																																																																																																																																																		
السهل	٣																																																																																																																																																																		
الوادي	٤																																																																																																																																																																		
الوادي	٥																																																																																																																																																																		
الوادي	٦																																																																																																																																																																		
الوادي	٧																																																																																																																																																																		
الوادي	٨																																																																																																																																																																		
الوادي	٩																																																																																																																																																																		
الوادي	١٠																																																																																																																																																																		
الوادي	١١																																																																																																																																																																		
الوادي	١٢																																																																																																																																																																		
الوادي	١٣																																																																																																																																																																		
الوادي	١٤																																																																																																																																																																		
الوادي	١٥																																																																																																																																																																		
الوادي	١٦																																																																																																																																																																		
الوادي	١٧																																																																																																																																																																		
الوادي	١٨																																																																																																																																																																		
الوادي	١٩																																																																																																																																																																		
الوادي	٢٠																																																																																																																																																																		
أعوان	١																																																																																																																																																																		
جبل	٢																																																																																																																																																																		
السهل	٣																																																																																																																																																																		
الوادي	٤																																																																																																																																																																		
الوادي	٥																																																																																																																																																																		
الوادي	٦																																																																																																																																																																		
الوادي	٧																																																																																																																																																																		
الوادي	٨																																																																																																																																																																		
الوادي	٩																																																																																																																																																																		
الوادي	١٠																																																																																																																																																																		
الوادي	١١																																																																																																																																																																		
الوادي	١٢																																																																																																																																																																		
الوادي	١٣																																																																																																																																																																		
الوادي	١٤																																																																																																																																																																		
الوادي	١٥																																																																																																																																																																		
الوادي	١٦																																																																																																																																																																		
الوادي	١٧																																																																																																																																																																		
الوادي	١٨																																																																																																																																																																		
الوادي	١٩																																																																																																																																																																		
الوادي	٢٠																																																																																																																																																																		
أعوان	١																																																																																																																																																																		
جبل	٢																																																																																																																																																																		
السهل	٣																																																																																																																																																																		
الوادي	٤																																																																																																																																																																		
الوادي	٥																																																																																																																																																																		
الوادي	٦																																																																																																																																																																		
الوادي	٧																																																																																																																																																																		
الوادي	٨																																																																																																																																																																		
الوادي	٩																																																																																																																																																																		
الوادي	١٠																																																																																																																																																																		
الوادي	١١																																																																																																																																																																		
الوادي	١٢																																																																																																																																																																		
الوادي	١٣																																																																																																																																																																		
الوادي	١٤																																																																																																																																																																		
الوادي	١٥																																																																																																																																																																		
الوادي	١٦																																																																																																																																																																		
الوادي	١٧																																																																																																																																																																		
الوادي	١٨																																																																																																																																																																		
الوادي	١٩																																																																																																																																																																		
الوادي	٢٠																																																																																																																																																																		

مقياس الرسم 1:50,000

جاءت صيغ

٧٧  
٧٦



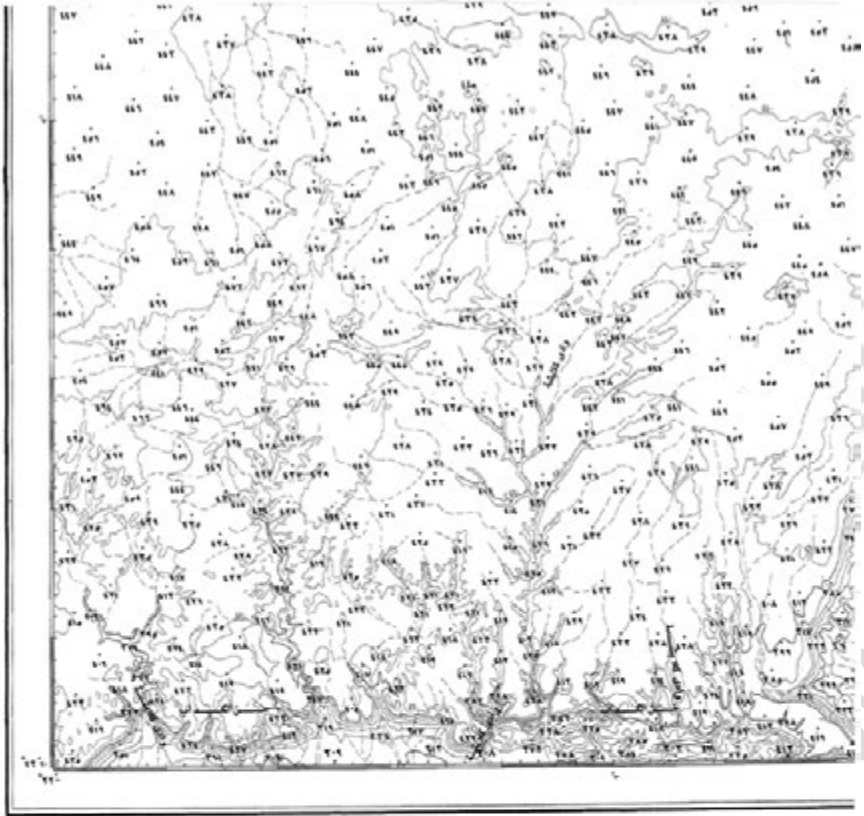

مقياس الرسم 1:50,000		رموز الخريطة	
	خطوط التسوية		طرق
	طرق		سكك حديدية
	سكك حديدية		قنوات
	قنوات		سدود
	سدود		آبار
	آبار		بنايات
	بنايات		أعمدة
	أعمدة		حدود
	حدود		ارتفاعات نقطية
	ارتفاعات نقطية		ارتفاعات نقطية

٧١  
٧٦



طبعت بالهيئة العامة لشؤون المطابع الأميرية

رئيس مجلس الإدارة

محاسب / أشرف إمام عبد السلام

رقم الإيداع بدار الكتب ٦٥ لسنة ٢٠٢٤

٥٥٩ - ٢٠٢٤/٣/٢١ - ٢٠٢٣/٢٥٨٣٧

