

جمهورية مصر العربية



رَأْسُةَ الْجُمْهُورِيَّةِ

الجريدة الرسمية

الثمن ١٥ جنيهاً

السنة السادسة والستون	الصادر في ٢٧ صفر سنة ١٤٤٥ هـ الموافق (١٢ سبتمبر سنة ٢٠٢٣ م)	العدد ٣٦ مكرر (و)
--------------------------	--	----------------------

قرار رئيس مجلس الوزراء

رقم ٣٤٨٣ لسنة ٢٠٢٣

رئيس مجلس الوزراء

بعد الاطلاع على الدستور ؛

وعلى قانون نظام الإدارة المحلية الصادر بالقانون رقم ٤٣ لسنة ١٩٧٩

ولائحته التنفيذية ؛

وعلى القانون رقم ١٠ لسنة ١٩٩٠ بشأن نزع ملكية العقارات للمنفعة العامة

ولائحته التنفيذية ؛

وعلى قرار رئيس الجمهورية رقم ٢٧٩ لسنة ٢٠١٨ بالتفويض

في بعض الاختصاصات ؛

وبناءً على ما عرضه وزير النقل ؛

قرر :

(المادة الأولى)

يعتبر من أعمال المنفعة العامة تنفيذ المرحلة الأولى من مشروع إنشاء مواقف

للسيارات لخدمة ركاب الأنوبيس الترددي السريع على الطريق الدائري حول

القاهرة الكبرى في نطاق محافظات القاهرة والجيزة والقليوبية .

(المادة الثانية)

يستولى بطريق التنفيذ المباشر على الأراضي اللازمة لتنفيذ المشروع المشار إليه

في المادة السابقة ، والمبين موقعها ومساحتها وحدودها وأسماء ملاكها الظاهرين

بالمذكرة الإيضاحية والرسوم التخطيطية الإجمالية والكشوف المرفقة .

(المادة الثالثة)

ينشر هذا القرار في الجريدة الرسمية .

صدر برئاسة مجلس الوزراء في ٢٦ صفر سنة ١٤٤٥ هـ

(الموافق ١١ سبتمبر سنة ٢٠٢٣ م) .

رئيس مجلس الوزراء

دكتور/ مصطفى كمال مدبولي



صورة التوقيع الإلكترونية لا يعطى لها عند التناول
المطابق بآب الأثيرية

مذكرة إيضاحية

لقرار رئيس مجلس الوزراء

بشأن : إضفاء صفة النفع العام على المرحلة الأولى
من مشروع إنشاء مواقف للسيارات لخدمة ركاب الأتوبيس
الترددى السريع على الطريق الدائري حول القاهرة الكبرى
في نطاق محافظات القاهرة والجيزة والقليوبية

في ضوء توجيهات القيادة السياسية نحو قيام وزارة النقل بتنفيذ مشروع إنشاء الأتوبيس الترددى السريع BRT على الطريق الدائري حول القاهرة الكبرى لمنع سير الميكروباصات نهائياً على الطريق .

وقد تضمن المشروع إنشاء عدد من مواقف السيارات لخدمة ركاب الأتوبيس الترددى السريع BRT والمرحلة الأولى منها مواقف السيارات لمحطات (موقف العاشر " السلام " - الفريق إبراهيم العرابي - مؤسسة الزكاة - القلج - المرج - الخصوص - بهتيم - شبرا / بنها - الإسكندرية الزراعي - الطالبيية - البحر الأعظم - الزهراء - الجزائر - الأوتوستراد - الهضبة الوسطى " المقطم " - كارفور المعادي - النساجون الشرقيون - طريق السخنة - الجولف - المشير طنطاوي - أكاديمية الشرطة - طريق السويس - الإسكندرية الصحراوي - تقاطع الفيوم - المنصورية) .

وقد تبين خلال قيام الهيئة العامة للطرق والكباري بتنفيذ المواقف المشار إليها بعاليه على الطبيعة ضرورة نزع ملكية بعض مسطحات الأراضي لصالح المشروع . ورد تقرير استشاري الهيئة المصرية العامة للمساحة متضمناً قيمة التعويض المبدئي الإجمالي المقرر لنزع الملكية المطلوبة للأراضي والمباني المتعارضة مع المشروع بنطاق محافظات القاهرة والجيزة والقليوبية بنحو ٤٢٥٨ مليون جنيه (٢٥٢٠ مليون جنيه في نطاق محافظة القاهرة - ١٠٨٠ مليون جنيه في نطاق محافظة الجيزة - ٦٥٨ مليون جنيه في نطاق محافظة القليوبية) . (مرفق رقم ١)

مرفق طيه ما يلي :

عدد (٢٥) لوحة بالتخطيط الإجمالي للمشروع . (مرفق رقم ٢)
عدد (٣٦) كشفاً معتمداً من مديريات المساحة المختصة وممهورين بخاتم شعار الجمهورية لأسماء الملاك الظاهرين للمساحات المطلوب نزع ملكيتها لصالح المشروع (٢٣ كشفاً معتمداً من مديرية المساحة بالقاهرة - ٦ كشوف معتمدة من مديرية المساحة بالجيزة - ٧ كشوف معتمدة من مديرية المساحة بالقليوبية).
(مرفق رقم ٣)

نتشرف بأن نرفق طيه مشروع قرار رئيس مجلس الوزراء بشأن إضفاء صفة النفع العام على المرحلة الأولى من مشروع إنشاء مواقف للسيارات لخدمة ركاب الأتوبيس الترددي السريع علي الطريق الدائري حول القاهرة الكبرى في نطاق محافظات القاهرة والجيزة والقليوبية والاستيلاء بطريق التنفيذ المباشر على الأراضي اللازمة لتنفيذ المشروع وذلك على النحو الموضح بعاليه .

وتفضلوا بقبول فائق الاحترام ،،

وزير النقل

فريق / كامل عبد الهادي الوزير



١
٤٠٤٣
٣٤
٨٣٣
رو

تخفيف الضلع الطاقرون
المصادق استناداً لم يخطط المرح في مشروع الاتيين الترددي في نطاق محافظة القنيطرة ٤

مجلس محافظتي القنيطرة
مجلس محافظتي القنيطرة
مجلس محافظتي القنيطرة

رقم	الوصف	ملاحظات	عدد	مساحة	مساحة	مساحة	مساحة	مساحة	مساحة	مساحة	مساحة
R97	احد مساحه ١٤٤٧ م	مخلفات مخروبة بالخطرون	0	0	1.07	7.81					
B203A	احد مساحه ١٤٤٧ م - الخرب مساحه ١٤٤٧ م	ارض قضاء	0	1	19.01	313.65					
B203A	احد مساحه ١٤٤٧ م - الخرب مساحه ١٤٤٧ م	ارض قضاء	0	2	22.61	514.97					
B204	مخروبة مساحه ١٤٤٧ م	عزل مسكون من ارضي قتل	0	0	1.79	13.07					
B204	مخروبة مساحه ١٤٤٧ م	عزل مسكون من ارضي قتل	0	0	1.10	8.04					
B205	مخروبة مساحه ١٤٤٧ م	عزل مسكون ارضي مسطح	0	0	4.61	33.65					
B205	مخروبة مساحه ١٤٤٧ م	عزل مسكون ارضي مسطح	0	0	0.15	1.07					
B206	مخروبة مساحه ١٤٤٧ م	عزل مسكون ارضي ٢٤ نور مكرر	0	0	5.24	38.23					
B207	مخروبة مساحه ١٤٤٧ م	عزل مسكون ارضي ٢٤ نور مكرر	0	0	6.76	49.30					
B208	مخروبة مساحه ١٤٤٧ م	ارض قضاء	0	0	22.22	162.04					
B208	مخروبة مساحه ١٤٤٧ م	ارض قضاء	0	0	12.10	88.23					
B209	مخروبة مساحه ١٤٤٧ م	ارض قضاء مسكونه ١٤٤٧ م	0	0	17.27	125.96					
B210	مخروبة مساحه ١٤٤٧ م	مجموعه من المساحات مسكونه خطرون	0	5	11.45	958.71					
B210	مخروبة مساحه ١٤٤٧ م	قضاء المساحه التي تحت الضلع	0	1	21.49	331.74					
		ارض قضاء المساحه التي تحت الضلع	0	16	22.99	2968.22					
		ارض قضاء المساحه التي تحت الضلع	1	17	5.33	7215.32					
		موقوف المرح	0	20	11.66	3585.71					
		موقوف المرح	0	15	15.24	2736.70					
		قضاء	0	3	0.43	528.22					
		قضاء	0	1	7.23	227.74					
		قضاء	0	1	3.45	200.16					
		قضاء المساحه التي تحت الضلع	0	3	12.08	613.19					
		موقوف المرح	0	1	12.63	267.15					
		موقوف المرح	0	0	3.34	24.35					

٤٩٦٣٥
٢٤٨٢
٤
٢٤٨٢

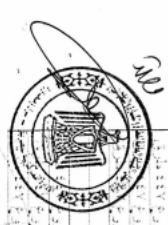

مجلس محافظتي القنيطرة
١٢ سبتمبر ٢٠٢٣

٤

مخلف المالك القانوني
المستأجر المسجل بهم بمنطقة البرج في مشروع الأوتوبس الترددي في نطاق محافظة القاهرة

مخلف المالك القانوني
مخلف المالك القانوني
مخلف المالك القانوني

رقم الملف	الملك	الوصف	الرقم	المساحة	القيمة	الرقم	الرقم
M1	محملي	مبنى مدر ارضي سقف خفيف وعروق- محملي	0	0	18.22		
M2		غرفة تهيئة لموقف للسيارة	0	0	7.26		
M3		مبنى مدر ارضي - غرفة سمول للموقف	0	0	2.47		
M4		موقف للسيارة - ايجاز مدر ارضي	0	0	22.36		
M5		موقف للسيارة - مدر ارضي	0	0	1.83		
M6		غرفة تهيئة للموقف	0	0	0.67		
M7		مبنى مدر ارضي - غرفة تهيئة للموقف	0	0	0.76		
M8		مبنى مدر ارضي - غرفة تهيئة للموقف	0	0	17.27		
M9		مبنى مدر ارضي - غرفة تهيئة للموقف	0	7	15.41		
P85		ارض + مدر مدر	0	0	4.80		
P86		ارض + مدر مدر	0	0	0.00		
P87		ارض + مدر مدر	0	0	5.28		
P88		ارض + مدر مدر	0	0	7.24		
P89		ارض + مدر مدر	0	0	9.07		
P90		ارض + مدر مدر	0	0	6.97		
P91		ارض + مدر مدر	0	0	6.05		
P92		ارض + مدر مدر	0	0	3.46		
P93		ارض + مدر مدر	0	0	13.23		
P94		ارض + مدر مدر	0	0	2.66		
P95		ارض + مدر مدر	0	0	7.45		
P96		ارض + مدر مدر	0	0	1.33		
P97		ارض + مدر مدر	0	0	10.64		
		ارض + مدر مدر	0	0	1.72		
		ارض + مدر مدر	0	0	6.20		
		ارض + مدر مدر	0	0	45.24		
		ارض + مدر مدر	0	0	7.06		
		ارض + مدر مدر	0	0	51.48		

مخلف المالك القانوني
مخلف المالك القانوني
مخلف المالك القانوني

مخلف المالك القانوني
مخلف المالك القانوني
مخلف المالك القانوني

مخلف المالك القانوني
مخلف المالك القانوني
مخلف المالك القانوني

مخلف المالك القانوني
مخلف المالك القانوني
مخلف المالك القانوني



٣

كثف الفلوات الظاهريون
 المتداول أسلافهم بخطط مؤسسة الزكاة في مشروع الأوبس الترددي في نطاق محافظة القاهرة

الرقم	الوصف	الكمية	القيمة	القيمة	القيمة	القيمة
b1	لم يستكمل	0	0	6.68	48.74	
	لم يستكمل	0	0	2.90	21.12	
	لم يستكمل	0	0	3.09	22.52	
	لم يستكمل	0	0	3.07	22.36	
	لم يستكمل	0	0	3.01	21.96	
	لم يستكمل	0	0	3.09	22.59	
	لم يستكمل	0	0	2.98	21.72	
	لم يستكمل	0	0	2.91	21.20	
	لم يستكمل	0	0	2.92	21.32	
	لم يستكمل	0	0	2.57	18.71	
	لم يستكمل	0	0	7.73	56.38	
	لم يستكمل	0	0	4.13	30.12	
	لم يستكمل	0	0	3.08	22.43	
	لم يستكمل	0	0	5.40	214.44	
	لم يستكمل	0	0	0.65	4.72	
	b2	لم يستكمل	0	0	6.30	571.03
لم يستكمل		0	0	3.76	27.46	
لم يستكمل		0	0	4.27	31.13	
لم يستكمل		0	4	1.14	708.43	
لم يستكمل		0	4	0.45	708.46	
b3	لم يستكمل	0	0	16.18	118.01	
	لم يستكمل	0	0	7.01	51.13	
b4	لم يستكمل	0	0	7.17	52.27	
	لم يستكمل	0	0			

مدير عام
 الهيئة العامة للغذاء والدواء
 ٤٩٦٤٤

مدير عام
 الهيئة العامة للغذاء والدواء
 ٦

مدير عام
 الهيئة العامة للغذاء والدواء
 ٦



مدير عام
 الهيئة العامة للغذاء والدواء
 ٤٩٦٤٤

مدير عام
 الهيئة العامة للغذاء والدواء
 ٦

مخلف الملاك الطائرين
المتاعل أسماؤهم بجمعة مؤسسة الزكاة في مشروع الأوبس الترددي في نطاق محافظة القاهرة

الاسم	الوصف	القيمة	القيمة	القيمة	القيمة	القيمة
المستقر						
b4	ملك راندج ابراهيم	قضاء	0	2	10.21	424.52
المستقر						
b4	ملك راندج ابراهيم	مبنى	0	0	8.58	62.60
المستقر						
b5	جملة ارضة عبد المقصود جملة حسن عبد السلام	خربة	0	0	1.67	12.19
	جملة ارضة عبد المقصود جملة حسن عبد السلام	مبنى عمارة مع ٥ غرف	0	0	13.17	96.07
	جملة ارضة عبد المقصود جملة حسن عبد السلام	خربة غير مستوية	0	0	5.36	39.06
	جملة ارضة عبد المقصود جملة حسن عبد السلام	قضاء	1	5	4.78	5110.84
	جملة ارضة عبد المقصود جملة حسن عبد السلام	اراضي قضاء	0	1	5.64	216.13
b7	جملة ارضة عبد المقصود جملة حسن عبد السلام	قضاء مستقل حيازة وراثي	0	0	22.28	162.46
	جملة ارضة عبد المقصود جملة حسن عبد السلام	خربة	0	0	4.16	30.37
	جملة ارضة عبد المقصود جملة حسن عبد السلام	مبنى مستقل حيازة وراثي	0	0	23.06	168.20
b8	جملة ارضة عبد الجابر سيد	قضاء	0	0	7.15	52.16
	جملة ارضة عبد الجابر سيد	مبنى ارضية سلم	0	0	4.83	35.19
	جملة ارضة عبد الجابر سيد	اراضي قضاء	0	0	21.77	158.75
b9	اسم عبد الشريف	خربة	0	9	6.76	1624.59
		خربة	0	5	14.84	983.37



٤٩٩٤٥

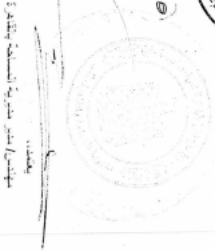

مجلس الوزراء

٧

رئيس القضاة

رئيس مجلس القضاة

القوة القومية لحماية المستهلك
مجلس القضاة بالقاهرة
مجلس القضاة بالقاهرة

٥

كاتب العدل المساعد
المختارين أسماؤهم محمد الطيب البراهيم عراني في مشروع التأسيس الترددي في نطاق محافظة القاهرة

الهيئة العامة للغرفة التجارية
مطابق مع السجل التجاري بالقاهرة
مكتب التأسيس

الرقم	الوصف	القيمة	الرقم	الوصف	القيمة	الرقم	الوصف	الرقم	الوصف	الرقم	الوصف
c1	لم يستقل	0 0	7.47	54.51	٧٠	ضمن					
c2	لم يستقل	0 2	5.78	302.24	٧٠-١٧	ضمن					
c3	مجد قاضي حسن	0 7	7.60	1280.64							
c4	لم يستقل	0 0	4.00	29.19							
c4	لم يستقل	0 0	2.61	19.03							
c5	مجد قاضي حسن	0 3	19.17	694.95							
c5	مجد قاضي حسن	0 0	12.53	91.36							
c6	شركة توكيل للمقاولات العامة	0 4	13.51	798.70							
c6	شركة توكيل للمقاولات العامة	0 1	17.57	303.16							
c7	شركة توكيل للمقاولات العامة	0 0	6.12	44.62							
c7	شركة توكيل للمقاولات العامة	0 7	12.79	1318.49							
c8	شركة توكيل للمقاولات العامة	0 6	2.10	1065.52							
c8	شركة توكيل للمقاولات العامة	0 7	17.06	1349.57							

محمد الطيب البراهيم
عربي
مكتب التأسيس

١٧٧٧٧٧٧٧

١٧٧٧٧٧٧٧

١٧٧٧٧٧٧٧

مختارين أسماؤهم محمد الطيب البراهيم عراني في مشروع التأسيس الترددي في نطاق محافظة القاهرة

مختارين أسماؤهم محمد الطيب البراهيم عراني في مشروع التأسيس الترددي في نطاق محافظة القاهرة

مختارين أسماؤهم محمد الطيب البراهيم عراني في مشروع التأسيس الترددي في نطاق محافظة القاهرة



مكتب الملكة الملكة الطاهر بن
الملك فيصل بن عبد العزيز آل سعود في منطقة الرياض

الهيئة العامة للغذاء والدواء
مكتب التفتيش والتفتيش
مكتب الخبز والخبز

ملاحظات	الرمز	الاسم	الوصف	المستحقات	رقم الترخيص	التعليق
	X2	عبد العزيز آل سعود	كافة مستحقات	١,٢٤		
	X3	عبد العزيز آل سعود	كافة مستحقات	١,٢٤		
	X4	عبد العزيز آل سعود	كافة مستحقات	١,٢٤		
	X5	عبد العزيز آل سعود	كافة مستحقات	١,٢٤		
	X6	عبد العزيز آل سعود	كافة مستحقات	١,٢٤		
	X7	عبد العزيز آل سعود	كافة مستحقات	١,٢٤		
	X8	عبد العزيز آل سعود	كافة مستحقات	١,٢٤		
	X9	عبد العزيز آل سعود	كافة مستحقات	١,٢٤		
	X10	عبد العزيز آل سعود	كافة مستحقات	١,٢٤		
	X11	عبد العزيز آل سعود	كافة مستحقات	١,٢٤		
	X12	عبد العزيز آل سعود	كافة مستحقات	١,٢٤		
	X13	عبد العزيز آل سعود	كافة مستحقات	١,٢٤		
	X14	عبد العزيز آل سعود	كافة مستحقات	١,٢٤		
	X15	عبد العزيز آل سعود	كافة مستحقات	١,٢٤		
	X16	عبد العزيز آل سعود	كافة مستحقات	١,٢٤		
	X17	عبد العزيز آل سعود	كافة مستحقات	١,٢٤		
	X18	عبد العزيز آل سعود	كافة مستحقات	١,٢٤		
	X18-B	عبد العزيز آل سعود	كافة مستحقات	١,٢٤		
	X18-B	عبد العزيز آل سعود	كافة مستحقات	١,٢٤		
	X18-C	عبد العزيز آل سعود	كافة مستحقات	١,٢٤		

مكتب الملكة الملكة الطاهر بن
الملك فيصل بن عبد العزيز آل سعود في منطقة الرياض

مكتب الملكة الملكة الطاهر بن
الملك فيصل بن عبد العزيز آل سعود في منطقة الرياض

مكتب الملكة الملكة الطاهر بن
الملك فيصل بن عبد العزيز آل سعود في منطقة الرياض

مكتب الملكة الملكة الطاهر بن
الملك فيصل بن عبد العزيز آل سعود في منطقة الرياض



مكتب الطرق النطاقية
التعامل المسجل مع محطة التوربين في مشروع التوسيع التوسعي في نطاق محافظة القاهرة

الرقم: ٤٤٤٤
محافظة القاهرة

ملاحظات	العدد	الاسم	الوصف	المساح بالقطعة			رقم القطعة	الحوض	التأجير
				ل	م	م			
	U1		متر كلوات كورياه	*	٠,٠٩	٠,٤٣			
			كلوات كورياه	*	٠,٣٥	٤,٧٤			
			كلوات كورياه	*	٠,١٣	٤,٧٨			
			ارض اصفه	*	٠,٥٥	٣٠٠٥٤,٣٥			
			قائمة فرسولة	*	٠,٠٠	٣١,١٤			
			كلوات كورياه	*	٠,٣٧	٥,١٤			
			كلوات كورياه	*	٠,٥٧	٤,١١			
			كلوات كورياه	*	٠,٣٥	٣,٥٤			
			كلوات كورياه	*	٠,٥٠	٣,١٧			
			كلوات كورياه	*	٠,٥٧	٤,١٢			
			ارض	*	٠,١٤	١,٠٢			
			قائمة فرسولة	*	٠,٤٩	٥٠,٩٩			
			ارض	*	٠,١٣	٠,٤١			
			ارض اصفه	*	١٤	١٣,٣٣			
			الارض التوسعي	*	١١	٣,٣٨			

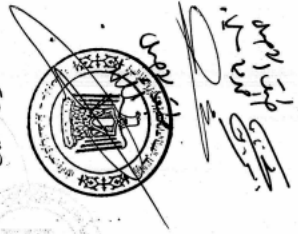

مجلس أمناء - مديرية المساحة والتأجير
محافظة القاهرة

رئيس القسم

رئيس مكتب التأجير



كثافة الملك الطابقيين
المعطلين أسلافهم بحملة اكليلية الامثلة في مشروع الاتيين الترددي في نطاق محافظة القاهرة

الوزارة المسجلة والاقامة
الكلية القصرية حكاية

ملاحظات	العدد	الاسم	الوظيفة	المسجلين		المسجل ٢م	المسجلة	العرض	التجربة
				ن	ط				
A.م.١٠٠			كرد في ماحد التمام	*	*	١٨٧٨	١١٧٧		
A.م.١٠١			كثافة كرم ساقية	*	*	١٨٧٨	١١٧٧		
A.م.١٠٢	S1		حديقة	٤	١٣	٢٢٣٧	١١٢١,٨٧		
A.م.١٠٣			كثافة ميات يوا علم	*	*	٠,٨٨	٤,٤٧		
A.م.١٠٤			بلاصة مسرورف	*	*	٠,١٣	٠,٤٣		
B.م.١٠٥			اروض الصنعة	٤	٨	١٥٤٤	١٨٣١٨,١٣		
B.م.١٠٦			اروض	*	*	٢,٠٠	١٤٥٧,٧٨		
B.م.١٠٧			اروض كرم يله	*	*	٠,٢٨	٤,٧٨		
B.م.١٠٨			كثافة كرم ساقية	٢	٢	١٣٠٩	١٨٢٠٢٧		
B.م.١٠٩			بلاصة مسرورف	*	*	٠,١٢	٠,٤٤		
B.م.١١٠			بلاصة مسرورف	*	*	٠,٣٢	١,٢٤		
B.م.١١١			اروض	*	*	١,٤٣	٧,٤٨		
B.م.١١٢	S2		اروض	*	*	١,٤٣	١٤,٠٤		

بن ابراهيم كاشفة

٤٩٣٣٥

١١

رئيس القسم

رئيس مكتب المبرور حاكم



مخالف الملاك الطامرين
 المشاكل اسماولهم بمنطقة المشور حططوي في مشاريع الاوينس التردوي في تطلق محافظة القاهرة

٦

ملاحظات	العدد	الاسم	الوصف	المسقط والاقان		المسقط %	رقم القطعة	الحوض	التابعة
				ل	ط				
موقع B	M1	تجبة وزارة الطاقة	جران	*	*	0.81			خارج الزاوية
موقع B	M1		جران	*	*	1.18			
موقع B	M1		جران	*	*	1.10			
موقع B	M1		جران	*	*	1.21			
موقع B	M1		قناة كرسفوية	*	*	0.78			
موقع B	M1		جران	*	*	1.18			
موقع B	M1		زمن لسانه بها لصحة طرقة	4	1	1.8 - 1	17,81, 2, 91		
موقع B	M1		زمن لسانه بها لصحة طرقة	4	3	3.33	17,803, 13		
موقع A	M2		قناة كرسفوية	*	*	0.08			
موقع A	M2		قناة كرسفوية	*	*	1.39	81, 81		
موقع A	M2		قناة كرسفوية	*	*	0.42	1, 77		
موقع A	M2		قناة كرسفوية	*	*	0.42	1, 78		
موقع A	M2		قناة كرسفوية	*	*	0.8	3, 41		
موقع A	M2		جران	*	*	1.38	1, 0, 9		
موقع A	M2		قناة كرسفوية	*	*	0.10	1, 81		
موقع A	M2	قناة كرسفوية	*	*	0.8	0, 81			
موقع A	M2	قناة كرسفوية	*	*	1.11	7, 18			
موقع A	M2	قناة كرسفوية	*	*	1.33	9, 18			
موقع A	M2	قناة كرسفوية	*	*	1.38	22, 0, 38			

لاني اهم
 ذريعتي
 حركتي



مختص
 مديس/ مدير مديرية المساحة بالقاهرة

١٢
 رئيس القسم

رئيس مكتب الميزانية

مكتب المراجع القانوني في نطاق محافظة القاهرة
 المحاكمين استراتيجيا بمساحة الجواز في مشروع الاعيين التدي في نطاق

القانونية المعمورة العامة للمعتمدين
 الجريدة الرسمية بالقاهرة
 ماضي القضاة والادارة

ملاحظات	العدد	الاسم	الوظيفة	المسطح بالذات		المسطح ١/٢		رقم القفزة	المرتب	التاريخ
				ت	ط	م	م			
A			اراضي مستصلحة من اراضي ملك	١	١	٥,٥٦	٨١١٧,٠٠			
A			بئر			١,١٢	٨,١٢			
A			رصف		١	٣,٣٨	٥٣٣,٣٠			
A			طريق		١	٥,٥٦	١١٥,١٢			
H		محمد سيد الرئيس	اراضي مستصلحة من اراضي ملك	١	١	٧,١١	٨١٣٢,١٤			
H			طريق		٥	١,٠٥	٩١٤,٣١			
H			طريق		٧	١,٧٨	٣١٧,٠٧			
H			اراحة كبرياء			٠,٠٧	٠,٥٣			
C			ارض مستصلحة		٢	١,٨٢	١,١١٧,٥١			
C			ارض كبرياء			٠,٥١	٤,٠٧			
C			ارض كبرياء			٥,١١	٢٤,٤١			
C			ارض مستصلحة			٠,١١	٤,٨١			
C			ارض كبرياء			١,١٣	٤٨,١٢			
C			اراحة كبرياء			٠,٠١	٠,٤٣			
C			ارض مستصلحة			٨,٤٨	١١,٨١			
C			ارض كبرياء			٤,٣٤	٣١,٣٧			
C			ارض مستصلحة			١,٧٧	٤٤٧,٦٥			
C			ارض مستصلحة			١,٢٥	٤٤٠,١٢			
C			ارض كبرياء			١,٢٥	٤,٨٢			
C			ارض كبرياء			٠,٧٤	١,٧٤			
C			ارض كبرياء			٠,٣٣	١,١٧			
C			ارض مستصلحة			١,٠٣	٧٧,٤٣			
C			ارض كبرياء			٠,٣٢	٧,٢٥			
C			ارض مستصلحة			٥,٨٢	٤٧,٤٨			
C			اراحة املاك			٠,٤٤	٣,٣٢			

مفتاح
 مفتاح
 مفتاح
 مفتاح



٤٩٣٥

١٢
 رئيس القسم

١٢٩٧٢
 مدير مكتب المحاماة

١١

كتلف البراقى الطارءون
المتاكفل استءرفم بمصفط طررق المسففة فى مسرفع الاىبوس القرفدى فى تعلق مسففة القافرة

ملاحظات	القرء	الاسم	الوصف	المسفف بفقفان			المسفف ١	رقم القطفة	الءرض	القطفة
				ب	ط	س				
مسرفق رقم ١		شرفة مسرفدى	ارءرفى اءرفى رارءة	*	٣	٣١٨	٥٥٤,١٤			
			ارءرفى اءلافك	*	١	٣١٧	٣٣١٤			
			ارءرفى اءفاء	*	١١	٣٣٠١	٣٠٣٠,٤٧			
			ارءرفى اءلافك	*	٢	١١٤	٣٣٤,٨٠			
			القاففة كرف مسلفة	*	*	٣١٣١	١٥٢٠٤,٨٠			
			ارءرفى اءفاء	*	١١	٣١٧	٣٣٠,٢٨			
			القاففة كرف مسلفة	*	١١	١٥٤,٤٠	٧١٥٥,٨١			
			ارءرفى اءفاء	*	١٥	٢,٠٩	١٣٤٤٠,٤			
			ارءرفى اءفاء	*	١	١٨٣٧	٨١٨٤,٨٣			
				*	١	١١٨٤	٠٥٣٧,٣٤			
				*	١,٠	١١٨٠	٤٠٣٧,٣٣			
			ارءرفى اءلافك	*	*	٥,٥٥	٣٣,٧٢			
			ارءرفى اءلافك	*	*	١٨,١٥	١٣٢,٣٠			
			ارءرفى اءلافك	*	*	٤,٦٥	٣٢,٣٤			
			ارءرفى اءلافك	*	*	١٩,١٥	١٤٠,٣٢			
			ارءرفى اءلافك	*	*	٠,٥٤	٢,٤٥			
			ارءرفى اءلافك	*	*	٣,٣٤	٣٤,٣٣			
			ارءرفى اءلافك	*	*	٢,٩٣	٣٨,٣٨			
			ارءرفى اءلافك	*	A	١٨,٤٩	١٥٢٥,٠٥			
			كرفى	*	١٣	٣٢,٥١	٣٣٧١,٨٤			

١٤

 جمهورية مصر العربية
 وزارة التخطيط والتنمية الاقتصادية
 م/م - م/م - م/م

مكتب المراجعات الطارئة
 المتكامل لتسليم ومعالجة المستندات المترددة في مشروع التقييم الترددي في نطاق محافظة القاهرة

ملاحظات	الرقم	الاسم	الوصف	المساحة بالقطر		رقم القامة	الوصف	التاريخ
				م ^٢	س			
		الارزون سوسى	ارض خصبة سموية	٢٠	١١,٠٠١	٣٥٨٠,٠١٨		
			غرفة	٠	٠,٨٨	١,٤٤١		
			طريق	٠	٠,٣٤	٣٥١,٥٥٠		خارج الزمان

رئيس قسم المراجعات
 ١٥

 جمهورية مصر العربية
 وزارة التخطيط والتنمية الاقتصادية
 م/م - م/م - م/م

مكتب المراجعات الطارئة
 المتكامل لتسليم ومعالجة المستندات المترددة في مشروع التقييم الترددي في نطاق محافظة القاهرة

رئيس قسم المراجعات
 ١٥



١٣

مكتب الميزانية العامة
المكاتب المسؤولة بمنطقة كفرقرع في مشروع التأسيس الترددي في نطاق محافظة القاهرة

رقم القيد: ٢٤٦٠٤٠٠٤
رقم القيد: ٢٤٦٠٤٠٠٤

ملاحظات	العدد	الاسم	الوصف	المسطح بالقدم		المساحة الم	المساحة الم	رقم القطعة	الحوض	التأجير
				م	م					
			كاف	٠	٠	١٧٨	١٠٠٠١			
			كاف	٠	٠	١٨٠٨	١٣٠٨٤			
		مدرسة ابتدائية	لوح من خشب (كاف)	١	٠	١٤٠٣	٤٣٠٥٠٠٢			
			لوح من خشب (كاف)	٠	٠	١١٠٠	٠٠١١			
			سطح اسفل	٠	٠	١١٠٠	٨٠٠١٨			
			لوح خشب	٠	٢٣	١١٠٥	٣١٢٠٣			كاف
			كاف	٠	٠	٠٨٨	٦٤٧			
			كاف	٠	٢	١٥٠٣٢	٤٧١١٧٠			
			كاف	٠	٠	١٧٠٩٤	١٢٤٧٠			
			كاف	٠	٠	٠٠٥٥	٤٠٧			
			كاف	٠	٠	٢٠٥٥	١٨٥٨			

مكتب الميزانية العامة
١٣

مكتب الميزانية العامة
١

مكتب الميزانية العامة
١٦

مكتب الميزانية العامة
١٧

تحت إشراف وزارة التعليم العالي والبحث العلمي
السلطة العامة للتعليم العالي والبحث العلمي

الهيئة العامة للتعليم العالي والبحث العلمي
مركز البحوث والدراسات
مبنى ٣٠٠٠٠٠

١٥

الرمز	الاسم	الوصف	و	المستط	المستط (٢)	رقم القيد	الحوض
d	مبنى حكم مية	مبنى معجز	٨	٠.٤٥	١.٤٠٣.٥٩		١
f	مبنى حكم مية	مبنى معجز	٦	٥.٢٧	١.٠٨٨.٦٤		٢
g	مبنى حكم مية	مبنى معجز	٣	١٩.٩٨	٦٧٠.٨١		٣
c	مبنى حكم مية	مبنى معجز	٢	٢١.٠٢	١.٢٠٣.٤٨		٤
e	مبنى حكم مية	مبنى معجز	٣	٢٠.٨٩	٦٧٧.٢١		٥
a	مبنى حكم مية	مبنى به جره بدون سقف	١	١١.٦٥	٢٢٠.٠٠		٦
b	مبنى حكم مية	مبنى معجز	٤	٣.٥٣	٧٢٥.٨٨		٧
		فضاء	٢	٤.١٨	١٢١.٠٧.٨٧		٨
		طريق	٠	١٦.٤٣	١١٩.٨٤		٩
		طريق	٢	٢٢.٦٥	٦٩٠.٢٩		١٠
		طريق	٠	١.٣٥	٩.٨٣		١١
		الطريق الاتري	٠	١٧.٦٥	١٢٨.٧٣		١٢

مبنى الامم
مبنى
٤٣٣٥



مبنى الامم
مبنى
٤٣٣٥

١١

رئيس القسم

رئيس مكتب التطوير والتقييم



١٦

مخالف الترخيص الظاهر بين
التعاقد استراتيجي بوحدة البنية التحتية في منطقة الرياض - محافظة القادسية

رقب: ١٩
رقب: ١٩

ملاحظات	الكم	الاسم	الوصف	المساحة بالمتر المربع		المساحة بالمتر المربع	رقم القلم	الحيز	التسمية
				م	م	م			
ملاحظات	S1	مجمع المساحات السكنية المكرة	قائمة	1	18.71	311.44			
			خرفه A17م/2	*	10.03	37.11			
			خرفه A15م/3	*	1.81	12.07			
			خرفه A16م/4	*	3.00	14.37			
			مخزن مكلف A16م	*	1.17	14.70			
			مخزن مكلف A15م	*	27.28	120.88			
			مخزن مكلف A14م	*	24.13	111.54			
			مخزن مكلف A13م	*	17.78	117.01			
			مخزن مكلف A12م	*	4.41	32.13			
			مخزن مكلف A11م	*	2.78	20.17			
			ارض اضاءه مساحه بورد	11	0.78	117.474			
			ارض اضاءه مساحه بورد	*	1.00	47.71			
			A10م	*	14.80	144.70			
			A9م	*	0.11	4.41			
			A8م	*	4.31	34.10			
			مخزن مكلف A8م	*	7.74	67.40			
			مخزن مكلف A8م	*	1.81	13.08			
			A7م	*	4.38	34.11			
			مخزن مكلف A7م	*	0.11	0.87			
			A6م	*	1.70	41.37			
			مخزن مكلف A6م	*	1.12	1.37			
			A5م	*	1.17	142.41			
			A3م	*	4.47	142.77			
			مخزن مكلف A3م	*	13.78	100.47			
			مخزن مكلف A1م	*	13.78	143.78			
			ارضه مساحه	1	11.78	47.77			



١٩
رقب: ١٩

رقب: ١٩
رقب: ١٩

١٧

كثف العمارة الطواريف
المتناقل استوفهم بيطحة الزخراء في مشروع التأسيس الترددي في نطاق محافظة القاهرة

محافظة القاهرة
محافظة القاهرة
محافظة القاهرة

الرقم	الوصف	البيانات	المساحة	القيمة	التعليق
21	ورقة شملون عوض الترميم	غرفة كبر 3-3	٣.١٦	٢٣.٥٥	ضمن ٧٨
		غرفة 2-2	٣.٦٨	٢٣.٨٧	
22	استاذية عمر احمد	عدد ٢ محل 2-2	٤.٨١	٢١٠.٠٩	ضمن ٧٨
		مبنى متواكب جملون (مكون اسمية و كيه بوليتا) 2-1	٢٣.٩٥	١٧٤.٦٦	
23	استاذية عمر احمد	ارض قضاة	٢	٤٨٧.٢٧	ضمن ٤٦
		ارضين بوا الصعدا	٢	٤٥٤.٤٧	
24	حصن احمد اسماييل والذبول	مبنى مكون من ارضي ٤ اذول	٤.٦٦	٢٦.٧٨	ضمن ٧٨
		عطار مكون من ارضي ٤ اذول	٢.٢٠	١٩.٠٣	
25	لم يتنقل	دوره ميلة	٠.٩٩		
26	استاذية عمر احمد	محل سقف جملون	١.٥٧	١١.٤٧	
27	استاذية عمر احمد	محل سقف جملون	١.٤٢	١٠.٣٧	
28	استاذية عمر احمد	محل سقف جملون	٢.٥٢	١٨.٣٦	
210	طريق وهب زوركة العمران همسر	ارض محافظة بورس	٢	٤٤٩.٤٩	ضمن ٤٦
		طريق وهب زوركة العمران همسر	١٤.١٦	١٠٣.٣٦	
211	طريق وهب زوركة العمران همسر	مبنى	٢	٢٠.٣٧	ضمن ٤٦
		ارض محافظة بورس	١	٦.٤٠	
212	طريق وهب زوركة العمران همسر	ارض قضائه	٠	٣٩.٩٠	ضمن ٤٦
		مبنى مكون من ارضي ٤ اذول	٨.٥٩	٦٧.٤٠	
213	طريق وهب زوركة العمران همسر	ارض قضائه	١٨.١٢	١٣٧.٦٤	

محافظة القاهرة
محافظة القاهرة
محافظة القاهرة

محافظة القاهرة
محافظة القاهرة
محافظة القاهرة

محافظة القاهرة
محافظة القاهرة
محافظة القاهرة

18

كفاح الملاك الظاهريين
التنازل المسجل لهم بحسب الزهراء في مشروع الأوبسيس الترندي في نطاق محافظة القاهرة

الهيئة العامة للغرفة التجارية بالقاهرة
مكتب المساحة والتقييم
القاهرة - الجيزة - مصر

الرقم	الوصف	الملاحظات	المساحة (م ²)	المساحة (م ²)	المساحة (م ²)	المساحة (م ²)	المساحة (م ²)	المساحة (م ²)	المساحة (م ²)
213	طريق وهج (تروكة العمران) بمصر الاستيشار العقاري	ارض قضاء	١	٩,٧٨	٩٤٦,٢٤				
	طريق وهج (تروكة العمران) بمصر الاستيشار العقاري	ارض قضاء	٠	٩,١٧	٢٢,٨٩				
214	طريق وهج (تروكة العمران) بمصر الاستيشار العقاري	ورشة	٠	١٥,٢٤	١١٩,١٥				
215	طريق وهج (تروكة العمران) بمصر الاستيشار العقاري	غرفة سقف جهالون	٠	٢,٤١	١٧,٥٨				
216-8951	طريق وهج (تروكة العمران) بمصر الاستيشار العقاري	ارض قضاء محافظة سمود	٠	٧,٨٩	٣٢٢,٥٤				
	طريق وهج (تروكة العمران) بمصر الاستيشار العقاري	ارض قضاء	٠	١٢,٩٢	٣٧٢,٥٧				
217	طريق وهج (تروكة العمران) بمصر الاستيشار العقاري	ممر قلح للشركة	٠	٩,٠٢	٥٩٠,٨٨				
	احد محمد عبد كراخ شارع شركة عمران مصر	ممر خالص بوزارة حياض	٠	١٤,٠٩	١٠٢,٧٨				
218	طريق وهج (تروكة العمران) بمصر الاستيشار العقاري	مبنى مكون من ارضي ٥ ادور	٠	١٦,٦٧	١٢١,٦١				
219	طريق وهج (تروكة العمران) بمصر الاستيشار العقاري	مبنى ثور ارضي	٠	٠,٠٤	٣٥٠,٣٣				
220	طريق سيد الاطباء مركز خدمة سيارات الاستيشار العقاري	مبنى مكون من ارضي ٦ ادور اول	٠	١٢,٨٧	٩٣,٨٧				
220-8952	طريق سيد الاطباء مركز خدمة سيارات الاستيشار العقاري	مبنى	٠	٠,٧٨	٥,٦٨				
	طريق سيد الاطباء مركز خدمة سيارات الاستيشار العقاري	مبنى ثور ارضي سقف خفيف	٠	١٧,٦٣	٤٧٨,٦٧				
	طريق سيد الاطباء مركز خدمة سيارات الاستيشار العقاري	مبنى	٠	١,١٧	٨,٥٩				

هنا إيهاب
موسى
الأهراء - ضمن نطاق شارع
الأوتو ستادك الشرق شارع
الأهراء - ضمن
الأوتو ستادك الشرق شارع

مباشرة مدير مديرية المساحة والتقييم
محافظة القاهرة
٢٠٢٣
٢٣

٢١
١
٢٠٢٣
٢٣



التفاصيل	الرقم	الاسم	نوع	تاريخ الترخيص	ملاحظات	التكلفة	القيمة	المدة	الطبيعة	الرقم	التاريخ
الأرض - ضمن ملكية الدولة في الإقليم المتاح للإقامة في الإقليم - ضمن ملكية الدولة في الإقليم المتاح للإقامة في الإقليم - ضمن ملكية الدولة في الإقليم المتاح للإقامة في الإقليم	Z20-220a	توزيع المواصلات	أرض قضاء تلبية لمركز خدمة المواصلات	.		١٥.٧٨	١١٥,٠٠٦		4٠٠.٣		
الأرض - ضمن ملكية الدولة في الإقليم المتاح للإقامة في الإقليم - ضمن ملكية الدولة في الإقليم المتاح للإقامة في الإقليم	Z20a-8352	توزيع المواصلات	أرض قضاء تلبية لمركز خدمة المواصلات	.		٩,٥٥	٦٤,٧٣		4٩٠		
الأرض - ضمن ملكية الدولة في الإقليم المتاح للإقامة في الإقليم - ضمن ملكية الدولة في الإقليم المتاح للإقامة في الإقليم	Z21-8352	توزيع المواصلات	أرض قضاء تلبية لمركز خدمة المواصلات	.		٥,٣٩	٢١٤,٣٥				
الأرض - ضمن ملكية الدولة في الإقليم المتاح للإقامة في الإقليم - ضمن ملكية الدولة في الإقليم المتاح للإقامة في الإقليم	Z22	توزيع المواصلات	أرض قضاء تلبية لمركز خدمة المواصلات	.		١,٢٠	٦٩,٥٢				
الأرض - ضمن ملكية الدولة في الإقليم المتاح للإقامة في الإقليم - ضمن ملكية الدولة في الإقليم المتاح للإقامة في الإقليم	Z23	توزيع المواصلات	أرض قضاء تلبية لمركز خدمة المواصلات	.		٠,٦٦	٤,٧١				
الأرض - ضمن ملكية الدولة في الإقليم المتاح للإقامة في الإقليم - ضمن ملكية الدولة في الإقليم المتاح للإقامة في الإقليم		توزيع المواصلات	أرض قضاء تلبية لمركز خدمة المواصلات	.		١,٤,٣٧	١٠٤,٠٥				
الأرض - ضمن ملكية الدولة في الإقليم المتاح للإقامة في الإقليم - ضمن ملكية الدولة في الإقليم المتاح للإقامة في الإقليم		توزيع المواصلات	أرض قضاء تلبية لمركز خدمة المواصلات	.		١,٢,٢٩	٨٩,٦٤				
الأرض - ضمن ملكية الدولة في الإقليم المتاح للإقامة في الإقليم - ضمن ملكية الدولة في الإقليم المتاح للإقامة في الإقليم		توزيع المواصلات	أرض قضاء تلبية لمركز خدمة المواصلات	.		٧,٠٢	٢٢١,٢٤				
الأرض - ضمن ملكية الدولة في الإقليم المتاح للإقامة في الإقليم - ضمن ملكية الدولة في الإقليم المتاح للإقامة في الإقليم		توزيع المواصلات	أرض قضاء تلبية لمركز خدمة المواصلات	.		١,٥١	٦٩,٣٨				
الأرض - ضمن ملكية الدولة في الإقليم المتاح للإقامة في الإقليم - ضمن ملكية الدولة في الإقليم المتاح للإقامة في الإقليم		توزيع المواصلات	أرض قضاء تلبية لمركز خدمة المواصلات	.		٥,٧٧	٤٢,٠٦				
الأرض - ضمن ملكية الدولة في الإقليم المتاح للإقامة في الإقليم - ضمن ملكية الدولة في الإقليم المتاح للإقامة في الإقليم		توزيع المواصلات	أرض قضاء تلبية لمركز خدمة المواصلات	.		٧,٥٩	٥٤,٨١				
الأرض - ضمن ملكية الدولة في الإقليم المتاح للإقامة في الإقليم - ضمن ملكية الدولة في الإقليم المتاح للإقامة في الإقليم		توزيع المواصلات	أرض قضاء تلبية لمركز خدمة المواصلات	.		٠,٦١	٢,٢٧				

١٩

تقديم المواصلات الطائرين
التفاعل استراتيجي بمدينة الزهراء في مشروع الايويس الترددي في نطاق محافظة القاهرة

مكتبة المواصلات بالقاهرة



مكتب ايويس
مكتب ايويس
مكتب ايويس

الأرض - ضمن ملكية الدولة في الإقليم المتاح للإقامة في الإقليم

الأرض - ضمن ملكية الدولة في الإقليم المتاح للإقامة في الإقليم

٢٢

مكتبة المواصلات

مكتبة المواصلات بالقاهرة

٤٢

كثافة العمالة الفلاحيين
المتواجدون أسواقهم بمنطقة الزهراء في مشروع التأسيس الترددي في نطاق محافظة القاهرة

محافظة القاهرة
مركز القاهرة
مركز الزهراء

الرقم	المنطقة	الوصف	البيانات	عدد العمالة	عدد الأسر	عدد المساكن	عدد السكان	عدد الأسر	عدد السكان
Z23	صالح فاروق	صالح فاروق	غير وسر مركز القروى اسيوط	٠	٠	٠	٠	٠	٠
		صالح فاروق	البيهرات	٠	٠	٠	٠	٠	٠
		صالح فاروق	ارض قضاء (ورثه) مركز القروى اسيوط البيهرات	٠	٤	٦,٨٤	٧٤٩,٦٩	٠	٠
		صالح فاروق	مخزن مركز القروى اسيوط البيهرات	٠	٠	٤,٢٦	٣٠,٣٧	٠	٠
Z23- SR419	صالح فاروق	صالح فاروق	مخزن مركز القروى اسيوط البيهرات	٠	٠	٤,٠٩	١٨,٦٤	٠	٠
		صالح فاروق	ارض قضاء (ورثه) مركز القروى اسيوط البيهرات	٠	١٢	١٢,٨٤	٢٢٣,٩٦	٠	٠
		صالح فاروق	مخزن مركز القروى اسيوط البيهرات	٠	٠	٤,٠٥	١٨,٦٠	٠	٠
		صالح فاروق	مخزن مركز القروى اسيوط البيهرات	٠	٠	٤,٢٣	١٩,١٦	٠	٠
Z24- SR418	صالح فاروق	صالح فاروق	مخزن مركز القروى اسيوط البيهرات	٠	٠	٣,٨٧	١٤,٢٤	٠	٠
		صالح فاروق	مخزن مركز القروى اسيوط البيهرات	٠	٠	٣,٨٧	١٤,٢٤	٠	٠
		صالح فاروق	مخزن مركز القروى اسيوط البيهرات	٠	٠	٣,٨٩	١٤,٣٦	٠	٠
		صالح فاروق	مخزن مركز القروى اسيوط البيهرات	٠	٠	٣,٨٩	١٤,٣٦	٠	٠
Z25- SR418 m	صالح فاروق	صالح فاروق	مخزن مركز القروى اسيوط البيهرات	٠	٠	١,١٦	٨,٠٨	٠	٠
		صالح فاروق	مخزن مركز القروى اسيوط البيهرات	٠	٠	١,١٦	٨,٠٨	٠	٠
		صالح فاروق	مخزن مركز القروى اسيوط البيهرات	٠	٠	١,١٦	٨,٠٨	٠	٠
		صالح فاروق	مخزن مركز القروى اسيوط البيهرات	٠	٠	١,١٦	٨,٠٨	٠	٠

محافظة القاهرة
مركز القاهرة
مركز الزهراء
٤٢

٤٤

تكليف الملاك العقاريين
التنازل المسوق لهم ببيعهم الزهراء في مشروع الأحياء بيبس الترددي في نطاق محافظة القاهرة

محافظة القاهرة
القاهرة
٢٠٢٣

الرقم	الاسم	البيوت	تاريخ التنازل	المساحة المبنية	المساحة الكلية	الطابق	التقسيم
225- S048 m	ورثة عبد الجبار احمد حسن	ارض قضاة	٠	١٢٠٦٣	٩٧٠١١	٥	مستوفى
	محمود حسين واخرون	عدد ٣ عرقه a12	٠	٤٧٠	٣٠٠٦٠	٥	مستوفى
	محمود حسين واخرون	مبنى a1٠	٠	٣١١١	٢٢٠٦٩	٥	مستوفى
	محمود حسين واخرون	مبنى ارضي	٠	٥٠٩٣	٣٨٠٥٥	٥	مستوفى
	محمود حسين واخرون	مبنى ارضي	٠	٧٠٣٣	٥٥٠٩٠	٥	مستوفى
	محمود حسين واخرون	مبنى ارضي	٠	٣٠٧٥	٢٧٠٣٧	٥	مستوفى
	محمود حسين واخرون	عرقه حفرين a4	٠	٢٠٧٧	١٠٠٠١٩	٥	مستوفى
	محمود حسين واخرون	مبنى ارضي	٠	٢٧٠٣١	١١٠٠٧٨	٥	مستوفى
	محمود حسين واخرون	ارض قضاة	٠	٣٠٥٨	٤٥٨٠٠٧	٥	مستوفى
	محمود حسين واخرون	مبنى ارضي	٠	٠٤٩١	٣٠٠٣	٥	مستوفى
	محمود حسين واخرون	مبنى ارضي	٠	١٨٧٨١	١٣٣٠٤٤	٥	مستوفى
	محمود حسين واخرون	عرقه حفرين a10	٠	٣٠٣٣	٢٣٠٥٤	٥	مستوفى
	محمود حسين واخرون	مبنى ارضي	٠	٣٠٣٣	٢٣٠٧٤	٥	مستوفى
	محمود حسين واخرون	عرقه حفرين a11	٠	١٨٨٨١	٣٥٨٧٦٨	٥	مستوفى
	محمود حسين واخرون	ارض قضاة	٠	٠٠٠٠	٣٥٠٠٨	٥	مستوفى
	محمود حسين واخرون	عرقه حفرين	٠	٠٠٥٤	٠٠٣٧٧	٥	مستوفى
	محمود حسين واخرون	مبنى ارضي	٠	٠٧٤٤	٤١٠٨٣	٥	مستوفى
	محمود حسين واخرون	مبنى ارضي	٠	١١٠٣٣	٨٧٠٨٨	٥	مستوفى
	محمود حسين واخرون	مبنى ارضي	٠	٧٠٧٣	٥٣٠٣٣	٥	مستوفى
	محمود حسين واخرون	مبنى ارضي	٠	٤٠٥٨	٣٣٠٤٣	٥	مستوفى
	محمود حسين واخرون	مبنى ارضي	٠	٣٠١٩	٢٣٠٣٩	٥	مستوفى
	محمود حسين واخرون	مبنى ارضي	٠	١٤٠٣٣	١٠٤٠٥٤	٥	مستوفى

محمود حسين
محمود حسين
محمود حسين

٤٤

٤٤

٤٤

٤٤

٤٤

55

تكليف الدلائل الظاهريين المتكاملين استكمالهم بمجموعه الاعراء في مشروع الاتيين الترددي في نطاق محافظة القاهرة

القرار رقم ١٥٣٤ لسنة ٢٠٢٣
محافظة القاهرة

الرقم	الوصف	الربط	المساحة المأهولة		المساحة المأهولة	المساحة المأهولة	ملاحظات
			عدد	مساحة			
Z37	عبد محمد عبد الوكيل	اراضى محافظة بورس	٦	٤,٤٣٣	١١٥٤,٧٧	٤٤٤,٤٤/٧٧	
S953	هبة طارق	اراضى قضاء اسفيل الطريق القناوي مطبخ ورد ارضى اسفيل الطريق القناوي	٣	٣,٠٠٦	٥٤٧,٠٣	٤٤٤,٤٤/٠٣	
Z39	هبة طارق	الارضى قضاء اسفيل محافظة بورس اسفيل الطريق القناوي	٠	٣,٠٠٦	٧٧,٣٥	٤٤٤,٤٤	
Z40		الارضى قضاء اسفيل محافظة بورس اسفيل الطريق القناوي	٧	١٠,٠٧٠	١٣,٣٠٧٨	٤٤٤,٤٤/٧٨	
Z41	عصم طارق	اراضى قضاء اسفيل الطريق القناوي غردقة - اسفيل الطريق القناوي	١٤	١٩,٧٥	٧٥٩٠,٨٨	٤٤٤,٤٤/٨٨	
S950	احمد محمود عبد كراع	الارضى قضاء اسفيل الطريق القناوي الارضى قضاء اسفيل (ورد قناوي) مركز القناوي ارضى اسفيل السيلوات القناوي ارضى اسفيل السيلوات	٥	٤,٧٥	٩٣,٠٩٥	٤٤٤,٤٤/٩٥	
S951		الارضى قضاء اسفيل السيلوات	٧	١٩,٢٦٦	٤٩٠,١٤	٤٤٤,٤٤/١٤	
		قضاء	٧	٧,١٧	١١٠,٢٥٦	٤٤٤,٤٤/٥٦	
		قضاء	٠	٧,٠١	٤٣,٨٠	٤٤٤,٤٤/٨٠	
		قضاء	٧	١٩,٨٥	٣٦٢,٨٣	٤٤٤,٤٤/٨٣	
		قضاء	٢	١٠,١٤	٤٧٤,٠٣	٤٤٤,٤٤/٠٣	
		قضاء اسفيل الطريق القناوي	٧	٤,٧٨	٤٤٠,٠٠٨	٤٤٤,٤٤/٠٨	
		قضاء اسفيل الطريق القناوي	٠	٠,٤٩	٧,٧٣	٤٤٤,٤٤/٧٣	
		قضاء اسفيل الطريق القناوي	٠	١,٤٣	٧٥,٠٤	٤٤٤,٤٤/٠٤	
		قضاء اسفيل الطريق القناوي	٠	٠,١٧	١,٧٧	٤٤٤,٤٤/٧٧	
		قضاء اسفيل الطريق القناوي	٠	٧٣,٧١	١٣٤,٣٦	٤٤٤,٤٤/٣٦	

القرار رقم ١٥٣٤ لسنة ٢٠٢٣
محافظة القاهرة

٥٥

١٥٣٤

١٥٣٤

١٥٣٤

٣٣

كثف المراكز الانتخابية
المناطق السبعينم في مشروع اقتراح تعيين القدي في نطاق محافظة القاهرة

محافظة	المنطقة	الرقم	نوع	عدد	عدد	عدد	عدد	عدد	عدد
القاهرة	منطقة الدقي	٠	شوارع	٠	١٤٤	٤٧٠٣	٤٤٧٨	١٢٧٨٧	١٢٧٨٧
القاهرة	منطقة الدقي	٠	شوارع	٠	١٤٤	٤٧٠٣	٤٤٧٨	١٢٧٨٧	١٢٧٨٧
القاهرة	منطقة الدقي	٠	شوارع	٠	١٤٤	٤٧٠٣	٤٤٧٨	١٢٧٨٧	١٢٧٨٧
القاهرة	منطقة الدقي	٠	شوارع	٠	١٤٤	٤٧٠٣	٤٤٧٨	١٢٧٨٧	١٢٧٨٧
القاهرة	منطقة الدقي	٠	شوارع	٠	١٤٤	٤٧٠٣	٤٤٧٨	١٢٧٨٧	١٢٧٨٧
القاهرة	منطقة الدقي	٠	شوارع	٠	١٤٤	٤٧٠٣	٤٤٧٨	١٢٧٨٧	١٢٧٨٧
القاهرة	منطقة الدقي	٠	شوارع	٠	١٤٤	٤٧٠٣	٤٤٧٨	١٢٧٨٧	١٢٧٨٧
القاهرة	منطقة الدقي	٠	شوارع	٠	١٤٤	٤٧٠٣	٤٤٧٨	١٢٧٨٧	١٢٧٨٧
القاهرة	منطقة الدقي	٠	شوارع	٠	١٤٤	٤٧٠٣	٤٤٧٨	١٢٧٨٧	١٢٧٨٧
القاهرة	منطقة الدقي	٠	شوارع	٠	١٤٤	٤٧٠٣	٤٤٧٨	١٢٧٨٧	١٢٧٨٧

مديرية إدارية
محافظة القاهرة
١٢ سبتمبر ٢٠٢٣

١٢ سبتمبر ٢٠٢٣

١٢ سبتمبر ٢٠٢٣

٤٣

كردف: الملاك القانوني وحصة البحر الاصطناعي للجزيرة الترددي في نطاق محافظة الجزيرة

ملاحظات	اسم المنطقة	الرقم	نوع المنطقة	المساحة		رقم المنطقة	نوع المنطقة	البيانات	البيانات
				م ²	هـ				
محافظة الجزيرة الإقطاعية	محافظة الجزيرة الإقطاعية	T1	جزر سمود الزوايل	ارض اقصاء	0 0 14.83	108.08	21-01	حوض التسميم بدرجة 2 قسم اول جزر اقصاء اول	الجزيرة
				ارض اقصاء منطقة سمود (دراج)	0 2 9.13	416.64	ممن 15-16	حوض التسميم بدرجة 2 قسم اول جزر اقصاء اول	
				مناطق سمود وجزر	0 0 0.80	4.36	ممن 9	حوض التسميم بدرجة 2 قسم اول جزر اقصاء اول	
				ارض اقصاء منطقة سمود	0 2 17.50	478.36	ممن 4-9	حوض التسميم بدرجة 2 قسم اول جزر اقصاء اول	
				ارض اقصاء منطقة سمود	0 0 0.96	2.60	ممن 2	حوض التسميم بدرجة 2 قسم اول جزر اقصاء اول	
				ارض اقصاء	0 1 5.94	218.32	ممن 2	حوض التسميم بدرجة 2 قسم اول جزر اقصاء اول	
				غرفة	0 0 1.00	7.32	ممن 6	حوض التسميم بدرجة 2 قسم اول جزر اقصاء اول	
				ارض اقصاء	1 151 1.75	6339.12	ممن 6-18	حوض التسميم بدرجة 2 قسم اول جزر اقصاء اول	
				ارض اقصاء	0 7 2.57	1243.96	ممن 6-18	حوض التسميم بدرجة 2 قسم اول جزر اقصاء اول	
				ارض اقصاء	0 0 0.22	1.59	ممن 18	حوض التسميم بدرجة 2 قسم اول جزر اقصاء اول	
محافظة طرقي	محافظة طرقي	T5	مواقع المزارع	ارض اقصاء	0 0 2.11	15.38	ممن 18	حوض التسميم بدرجة 2 قسم اول جزر اقصاء اول	الجزيرة
				مناطق طرقي	0 0 10.46	76.41	ممن 18	حوض التسميم بدرجة 2 قسم اول جزر اقصاء اول	
				ارض اقصاء	0 0 1.59	11.61	ممن 18	حوض التسميم بدرجة 2 قسم اول جزر اقصاء اول	
				ارض اقصاء منطقة (مواقع المزارع)	0 0 13.97	101.83	ممن 18	حوض التسميم بدرجة 2 قسم اول جزر اقصاء اول	
				ارض اقصاء	0 0 1.17	8.53	ممن 18	حوض التسميم بدرجة 2 قسم اول جزر اقصاء اول	
				ارض اقصاء	0 0 16.35	133.78	ممن 6-18	حوض التسميم بدرجة 2 قسم اول جزر اقصاء اول	
				ارض اقصاء	0 0 12.76	93.00	ممن 6-18	حوض التسميم بدرجة 2 قسم اول جزر اقصاء اول	
				ارض اقصاء	0 4 2.77	720.31	ممن 5-8	حوض التسميم بدرجة 2 قسم اول جزر اقصاء اول	
				ارض اقصاء	0 3 18.51	560.79	ممن 6	حوض التسميم بدرجة 2 قسم اول جزر اقصاء اول	
				ارض اقصاء	0 0 10.05	73.25	ممن 6	حوض التسميم بدرجة 2 قسم اول جزر اقصاء اول	
محافظة طرقي	محافظة طرقي	T5	مواقع المزارع	ارض اقصاء	0 0 5.48	39.96	ممن 2	حوض التسميم بدرجة 2 قسم اول جزر اقصاء اول	الجزيرة
				ارض اقصاء	0 0 5.48	39.96	ممن 2	حوض التسميم بدرجة 2 قسم اول جزر اقصاء اول	

مدير مكتب المشرق والبيانات

مدير مكتب المشرق والبيانات

مدير مكتب المشرق والبيانات

مدير مكتب المشرق والبيانات



مدير مكتب المشرق والبيانات

مدير مكتب المشرق والبيانات



١٥١

كشف الأرباح المتأخرين محقة البحر الاطعم لظهور الأوبيس الترددي في نطاق محافظة الجيزة

التي بدأ العمل بها في ١٢ سبتمبر سنة ٢٠٢٣
محافظة الجيزة
مكتب الأوبيس

الاطراف	اسم العميل	الرقم	اسم العميل	الرقم	الوقت	المنطقة	عدد	عدد	السعر	رقم الفقيه	اسم العميل	التاريخ	المحافظة
	مركز عظمة الطريق الاتري	08	1.00	1407.57	-12-11	ممن	2	2	1407.57	ممن	ممن	١٢	الجيزة
	مركز عظمة الطريق الاتري	00	2.27	1594.86	-26-10-13	ممن	2	2	1594.86	ممن	ممن	١٢	الجيزة
	اسفل الطريق الاتري	8	1211.46	36790.59	-16-26-17	ممن	2	2	36790.59	ممن	ممن	١٢	الجيزة
	اسفل الطريق الاتري	7	1	20925.37	-11-8-46	ممن	2	2	20925.37	ممن	ممن	١٢	الجيزة
	مركز عظمة	0	0	2.64	-42-41-42	ممن	2	2	2.64	ممن	ممن	١٢	الجيزة
	مركز عظمة	0	0	10.14	50-6-2-45	ممن	2	2	10.14	ممن	ممن	١٢	الجيزة
	مركز عظمة	0	0	73.62	9-9-5	ممن	2	2	73.62	ممن	ممن	١٢	الجيزة
	مركز عظمة	0	3	3.33	9-9-5	ممن	2	2	3.33	ممن	ممن	١٢	الجيزة
	مركز عظمة	0	0	3.78	9-9-5	ممن	2	2	3.78	ممن	ممن	١٢	الجيزة
	مركز عظمة	0	0	3.26	9-9-5	ممن	2	2	3.26	ممن	ممن	١٢	الجيزة
	مركز عظمة	0	0	23.71	9-9-5	ممن	2	2	23.71	ممن	ممن	١٢	الجيزة



مدير مكتب الأوبيس

٢٨

رئيس مكتب الأوبيس

رئيس مكتب الأوبيس

رئيس مكتب الأوبيس

٤٧

كشوف التكاليف المتأخرين محطة المتطورة لمشروع الأحياء السكني في نطاق محافظة الجيزة

الهيئة العامة للإسكان والتنمية العمرانية
محافظة الجيزة
مكتب المهندسين

ملاحظات	اسم المحطة	الطور	اسم المالك	وصف	المساحة		المساحة م ²	إجمالي التكلفة	إجمالي التكلفة	عدد الوحدات	التقسيم	المحافظة
					المساحة المخطط	المساحة الفعلية						
محطة المتطورة	T 15		عبد القادر حاد حمدان - الجمهورية العربية السورية - حيفا - 1514	مبنى دور أرضي	0	0	7.46	54.42	35	مبنى	جيزة	جيزة
				شقة وحدة أرضي	0	0	16.83	122.72	35	مبنى		
				أرض قضاء	0	0	8.10	69.36	35	مبنى		
				أرض قضاء محطة بيور	0	2	0.12	350.89	45-35	مبنى		
				أرض قضاء محطة بيور	0	0	22.71	165.59	45	مبنى		
				مبنى دور أرضي	0	0	3.37	24.53	35	مبنى		
				أرض قضاء محطة بيور	0	0	0.68	4.95	45	مبنى		
				قاعة الترحيب (مبنى محطة بيور)	0	3	5.57	565.70	45-24-35	مبنى		
				مبنى مكون من أرضي دور مكرر	0	0	17.93	130.75	34	مبنى		
				أرض قضاء	0	0	6.19	45.13	34	مبنى		
T 16		محمد مصطفى	أرض قضاء	0	1	0.55	179.02	45-34	مبنى	جيزة	جيزة	
			أرض سيطرة قاعة المرح	0	4	12.82	793.59	374- 122-45-34	مبنى			
			أرض زراعة	3	15	21.71	15306.25	28	مبنى			
T 17		محمد مصطفى	أرض زراعة	0	0	20.28	147.87	28	مبنى	جيزة	جيزة	

مهندس/مهندس/مهندسة/مهندسة
٤٩٣٣٥

٢٠

رئيس مكتب المرموعات/

إقليم الجيزة



٤٧

كشف الحسابات المأخوذة من محاسبة طريق القويم لاسم مشروع الوتيليس الترددي في نطاق محافظة الجيزة

الهيئة العامة للإحصاء
مديرية إحصاءات الجيزة
مكتب إحصاءات

محافظة	البلدية	الاسم	رقم الترخيص	رقم الترخيص	رقم الترخيص	المساحة المأخوذة		مساحة م	رقم الترخيص	رقم الترخيص	رقم الترخيص	رقم الترخيص
						ب	ب					
الجيزة	الجيزة	محافظة الجيزة	٠	٢١	١٠,٣٨	٢٧٤١,٣٩						
	الجيزة	محافظة الجيزة	٠	٤	١٨,١٩	٣٣٢,٧١						
	الجيزة	محافظة الجيزة	٧	٥	٤,٥٩	٣١٣١,٤٦٥						
	الجيزة	محافظة الجيزة	٧	٤	٢٣,٣٣	٣١٢٧٦,٠٢						
	الجيزة	محافظة الجيزة	٠	٠	٦,٥١	٤٧,٤٦						
	الجيزة	محافظة الجيزة	٠	١٩	١١,٩٦	٢٢٣٧,٨٢						
	الجيزة	محافظة الجيزة	٠	٣	٨,٥٧	٤٩٧,٤٥						
	الجيزة	محافظة الجيزة	٠	١	٦,١١	٢١٩,٤٦						
	الجيزة	محافظة الجيزة	٠	٢	١٠,٨٢	٤٢٨,٩٨						
	الجيزة	محافظة الجيزة	٠	٠	١٠,٧٠	٧٨,٠٠						
	الجيزة	محافظة الجيزة	١	١٧	٤,٢٤	٧٢٠٧,٤٩						
	الجيزة	محافظة الجيزة	٠	١	١٠,٩٢	٢٥٤,٦٣						
	الجيزة	محافظة الجيزة	٠	٠	١٩,٩٩	١٤٥,٧١						
	الجيزة	محافظة الجيزة	١	١	٩,١٨	٤٤٤٢,٨٥						
	الجيزة	محافظة الجيزة	٠	٠	١,٥٠	١١,٤٩						



٤٧

مختص/مختصة مديرية الإحصاء في الجيزة

٤١

رئيس مكتب الإحصاءات

رئيس مكتب الإحصاءات

رئيس مكتب الإحصاءات



٤٩

كشوف التكاليف الخارجة من محفظة الإسكانية الصحراوية لمشروع التوسيع الترددي في نطاق محافظة الجيزة

الهيئة العامة للإحصاء
محافظة القاهرة بالجيزة
مكتب المشروعات

ملاحظات	اسم المنطقة	الرقم	اسم العميل	المساحة بالقطعة	عدد القطع	المساحة 2	كم القيمة	اسم العميل	التكلفة	المركز	المحافظة
	T 18	لم يستغل	ارض محافظة بئر	0	0	4.19	30.52	321			
	T 19	لم يستغل	بني دور ارضي	0	0	2.60	21.16	321-22			
	T 20	لم يستغل	مبنى (التوجه نحو شرق مكرر مكرر)	0	1	6.68	223.74	321			
	T 21	لم يستغل	فضاء محاط بمرور	0	2	21.06	603.58	22-321			
	T 25	لم يستغل	فضاء محاط بمرور	0	0	18.06	131.59	57-22			
	T 26	لم يستغل	ارض فضاء	2	3	23.84	19100.53	50-58			
			ارض فضاء محاطة بمرور	0	0	4.38	31.84	68			
			ارض فضاء	0	9	23.06	1743.43	خارج الزمام			
			ارض فضاء	0	0	4.87	35.52	321			
			طريق اللقوي	0	0	3.76	27.43	مخزن الترمز الايجنر			
			ارض فضاء	0	1	10.35	250.47	مخزن			
			مطبخه طرقي	0	6	7.90	1107.78				
			لم يستغل	0	9	16.43	1695.11				
			ارض فضاء	0	1	0.26	176.91	خارج الزمام			
			دور مكرر	0	0	0.63	4.58				
			مطبخه طرقي	0	0	9.81	771.66	خارج الزمام			
			شارع جانبي	0	4	9.81	771.66				

معدلة الأرقام بالأسفل

٤٩٦٣٥

٢٥

رئيس مكتب المشروعات

رئيس مكتب المشروعات

رئيس مكتب المشروعات

٤٠

مجلس إدارة جامعة القاهرة
مجلس إدارة جامعة القاهرة
مجلس إدارة جامعة القاهرة

مجلس إدارة جامعة القاهرة
مجلس إدارة جامعة القاهرة
مجلس إدارة جامعة القاهرة

رقم	الوصف	الكمية	القيمة	القيمة	القيمة	القيمة	القيمة
D24	لم يستعمل						
	مجلس إدارة جامعة القاهرة						
D25	الخدمة العامة للطلاب الداخليين						
	الخدمة العامة للطلاب الداخليين						
	الخدمة العامة للطلاب الداخليين						
	الخدمة العامة للطلاب الداخليين						
	الخدمة العامة للطلاب الداخليين						
	الخدمة العامة للطلاب الداخليين						
	الخدمة العامة للطلاب الداخليين						
	الخدمة العامة للطلاب الداخليين						
	الخدمة العامة للطلاب الداخليين						
	الخدمة العامة للطلاب الداخليين						
	الخدمة العامة للطلاب الداخليين						
	الخدمة العامة للطلاب الداخليين						
	الخدمة العامة للطلاب الداخليين						
	الخدمة العامة للطلاب الداخليين						
	الخدمة العامة للطلاب الداخليين						
D26	لم يستعمل						
D27	لم يستعمل						
D28	لم يستعمل						
D29	لم يستعمل						
D30	لم يستعمل						
D31	لم يستعمل						
D32	لم يستعمل						
D33	لم يستعمل						
D34	لم يستعمل						
D35	لم يستعمل						
D36	لم يستعمل						
D37	لم يستعمل						
D38	لم يستعمل						
D39	لم يستعمل						
D40	لم يستعمل						
D41	لم يستعمل						
D42	لم يستعمل						
D43	لم يستعمل						
D44	لم يستعمل						
D45	لم يستعمل						
D46	لم يستعمل						
D47	لم يستعمل						
D48	لم يستعمل						
D49	لم يستعمل						
D50	لم يستعمل						
D51	لم يستعمل						
D52	لم يستعمل						
D53	لم يستعمل						
D54	لم يستعمل						
D55	لم يستعمل						
D56	لم يستعمل						
D57	لم يستعمل						
D58	لم يستعمل						
D59	لم يستعمل						
D60	لم يستعمل						
D61	لم يستعمل						
D62	لم يستعمل						
D63	لم يستعمل						
D64	لم يستعمل						
D65	لم يستعمل						
D66	لم يستعمل						
D67	لم يستعمل						
D68	لم يستعمل						
D69	لم يستعمل						
D70	لم يستعمل						
D71	لم يستعمل						
D72	لم يستعمل						
D73	لم يستعمل						
D74	لم يستعمل						
D75	لم يستعمل						
D76	لم يستعمل						
D77	لم يستعمل						
D78	لم يستعمل						
D79	لم يستعمل						
D80	لم يستعمل						
D81	لم يستعمل						
D82	لم يستعمل						
D83	لم يستعمل						
D84	لم يستعمل						
D85	لم يستعمل						
D86	لم يستعمل						
D87	لم يستعمل						
D88	لم يستعمل						
D89	لم يستعمل						
D90	لم يستعمل						
D91	لم يستعمل						
D92	لم يستعمل						
D93	لم يستعمل						
D94	لم يستعمل						
D95	لم يستعمل						
D96	لم يستعمل						
D97	لم يستعمل						
D98	لم يستعمل						
D99	لم يستعمل						
D100	لم يستعمل						

مجلس إدارة جامعة القاهرة
مجلس إدارة جامعة القاهرة
مجلس إدارة جامعة القاهرة

٢٢

١٤٣٥

١٤٣٥

١٤٣٥

١٤٣٥

١١٥

كل من الجهات القطاعية
المتعلقين بشؤون ومطابق مع خطة العمل التي تطلقها محافظة القنيطرة

الهيئة العامة للغذاء والدواء
محافظة القنيطرة
مكتب الشؤون الصحية

رقم	الجهة	العدد	القيمة	القيمة	القيمة	القيمة	القيمة	القيمة
H22	المستقل	٤	١٤٣٤	١٣٢٩٠,٣٩	٢٤٣٠,١٢	١٣٣٩٧,١٦	٢٤٣٠,١٢	١٣٣٩٧,١٦
H23	الشركة الوطنية للتدوير	٣	١٢٩٥	١٣٣٩٧,١٦	٢٤٣٠,١٢	١٣٣٩٧,١٦	٢٤٣٠,١٢	١٣٣٩٧,١٦



لم يصرح
بمعلومات
ممنوع

مدير مديرية الصحة العامة والقنيطرة

الهيئة العامة للغذاء والدواء
محافظة القنيطرة
مكتب الشؤون الصحية

٢٥

٢٥

مدير الشؤون الصحية والقنيطرة

١١٣

مجلس الوزراء القطري
القطري
القطري
القطري
القطري

مجلس الوزراء القطري
القطري
القطري
القطري
القطري

الرقم	الوصف	الكمية	القيمة	الرقم	الوصف	الكمية	القيمة
b17	قضاء	١٣	٢.٣١٩,٥٢	b18	قضاء	١٣	٢.٣١٩,٥٢
	قضاء	١٣	٢.٣١٩,٥٢		قضاء	١٣	٢.٣١٩,٥٢
	قضاء	١٣	٢.٣١٩,٥٢		قضاء	١٣	٢.٣١٩,٥٢
	قضاء	١٣	٢.٣١٩,٥٢		قضاء	١٣	٢.٣١٩,٥٢
	قضاء	١٣	٢.٣١٩,٥٢		قضاء	١٣	٢.٣١٩,٥٢
	قضاء	١٣	٢.٣١٩,٥٢		قضاء	١٣	٢.٣١٩,٥٢
	قضاء	١٣	٢.٣١٩,٥٢		قضاء	١٣	٢.٣١٩,٥٢
	قضاء	١٣	٢.٣١٩,٥٢		قضاء	١٣	٢.٣١٩,٥٢
	قضاء	١٣	٢.٣١٩,٥٢		قضاء	١٣	٢.٣١٩,٥٢
	قضاء	١٣	٢.٣١٩,٥٢		قضاء	١٣	٢.٣١٩,٥٢
	قضاء	١٣	٢.٣١٩,٥٢		قضاء	١٣	٢.٣١٩,٥٢
	قضاء	١٣	٢.٣١٩,٥٢		قضاء	١٣	٢.٣١٩,٥٢
	قضاء	١٣	٢.٣١٩,٥٢		قضاء	١٣	٢.٣١٩,٥٢
قضاء	١٣	٢.٣١٩,٥٢	قضاء	١٣	٢.٣١٩,٥٢		



لمبتدئ
١١٣٩

مجلس الوزراء القطري
القطري

١١٣

مجلس الوزراء القطري
القطري

مجلس الوزراء القطري
القطري

مجلس الوزراء القطري
القطري

كثافة الدبابة الطائر بن
التكاليف التشغيلية لمشروع محطة التفتيح لآبار عين الوادي في نطاق محافظة القنيطرة

الهيئة العامة للغابات والتشجير
القطرية العامة للغابات والتشجير
مكتب الدراسات والبحوث والتخطيط

الترتيب	الوصف	الكمية	الواحد	المجموع	الوحدة	ملاحظات
١٠١	مبني دور أرضي -	٠	١٣,٢١٤	٤٤٠,٨٠	مشموع	
	مركز معالجة مياه و محبات	٠	٨,٤٩٢	٢١,٤٢	مشموع	
	مباني أرضية دور -	٠	١٦,٢٤٦	٣,٢٦٩,٣٨	مشموع	
	مباني مياه و محبات و محبات	٠	٠,٢٠	١,٤٢	مشموع	
	قناة	٠	٤,٧٨	٤٦٧,٢٤	مشموع	
	قناة دور	٠	١٣,٤٩	٤١,٣٢	مشموع	
	قناة مياه جوفية	٠	١٨,٨٣٦	١٣٣,٨٨	مشموع	
	زيتان قناة مياه الجوف	٠	٣,٤٢١	٢٤,٤٤	مشموع	
	زيتان قناة محطة بسور خشب	٠	٣,٨١	٢٧,٨٠	مشموع	
	مبني	٠	١٣,٣٣	٣,٤٤٧,٣٤	مشموع	
١٠٢	قناة محطة بسور	٠	١,٤٤	١٠,٧٨	مشموع	
	قناة محطة بسور	٠	٠,٣٤	١٧٧,٥٤	مشموع	
	قناة محطة جوفية	٠	١,٩٤	٤,٤٢٧	مشموع	
	قناة محطة دور (بروز)	٠	٤,٨٢	٤٤,٤٧	مشموع	
	مبني	٠	٣,٨٧	٢٨,١٤	مشموع	
	قناة مياه سطحية دور (بروز)	٠	٢,٦٠	١٨,٤٤	مشموع	
	قناة مياه سطحية	٠	٤,٤٤	٣٤,٤٤	مشموع	
	قناة مياه سطحية	٠	٣,٨٨	٢٨,٢٤	مشموع	
	قناة مياه سطحية	٠	٣,٥٢	٢٤,٧٠	مشموع	
	قناة مياه سطحية	٠	١٤,١٢	١٠٤,٢٠	مشموع	
١٠٤	مبني محطة جوفية دورات مياه	٠	١,٤٠	١٠,١٤	مشموع	
	قناة محطة جوفية دورات مياه	٠	١٢,٢٤	٩٤,٢٤	مشموع	
	مبني أرضية دور	٠	١٣,٣٢	٨٧,٣٢	مشموع	
	قناة محطة جوفية	٠	٨,٢٤	٦٢,٧٠	مشموع	
	قناة - أرضية مياه سطحية	٠	١,٩٢	١٤,٢٧	مشموع	
	مبني	٠	٣,٨٨	٢٨,٢٤	مشموع	
	قناة مياه سطحية	٠	٣,٥٢	٢٤,٧٠	مشموع	
	قناة مياه سطحية	٠	١٤,١٢	١٠٤,٢٠	مشموع	
	قناة مياه سطحية	٠	١٢,٢٤	٩٤,٢٤	مشموع	
	قناة مياه سطحية	٠	١٣,٣٢	٨٧,٣٢	مشموع	

مجموع التكاليف ٢٠ ٤٤٠,٨٠



مدير مديرية الزراعة القنيطرة

مدير مديرية الزراعة القنيطرة - المديرية العامة للغابات والتشجير - القطرية العامة للغابات والتشجير - مكتب الدراسات والبحوث والتخطيط

٢٨

٢٠٢٣/٩/٢٠

٢٠٢٣/٩/٢٠

٢٠٢٣/٩/٢٠

١١٢

مكتب الملك والظهير
الاستاذ المساعد بديع حطة الطح الاويس الذي في اطلاق محافظة القنيطرة

الهيئة العامة للقوى العاملة
القنيطرة العامة للقوى العاملة
مكتب القوى العاملة والعمالة

الرقم	الوصف	التاريخ	القيمة	المدة	الملاحظات
١١٤	امتنين سيد امين حيازة		٠٠,٧٨		
	بالم غير سيد امين حيازة		١١,٤٣		
١١٥	المعد فواز جان - غير مدهد عبد السلام		٠,٧٨		
	المعد فواز جان - غير مدهد عبد السلام		١٦٠,١١		
١١٦	المرافق حيازة		١,٨٢		
	المرافق حيازة		٢,٥٤		
١١٧	المرافق حيازة		١,٧٨		
	المرافق حيازة		١١,٤٣		
١١٨	المرافق حيازة		٨,٥٣		
١١٩	المرافق حيازة		٢٠,١٣		
	المرافق حيازة		٢٤,٣٤		
	المرافق حيازة		٢١,١٦		
	المرافق حيازة		١٥٤,٣٠		
	المرافق حيازة				



لا يوجد اسمه التاريخ التاريخ من بين المتقدمين الى هذه صندور فكر الائمة العامة واصحاب الصندور والتوريد والخصم مينا القنون ١١٠ السنة ٢٠٢٣ والاصحاب الصندور واصحاب زوج الدائرة
مدير مرفق العامة والقوى العاملة
وكيل المرفق
٢٩
٢٠٢٣/٩
رئيس المرفق والمسائل

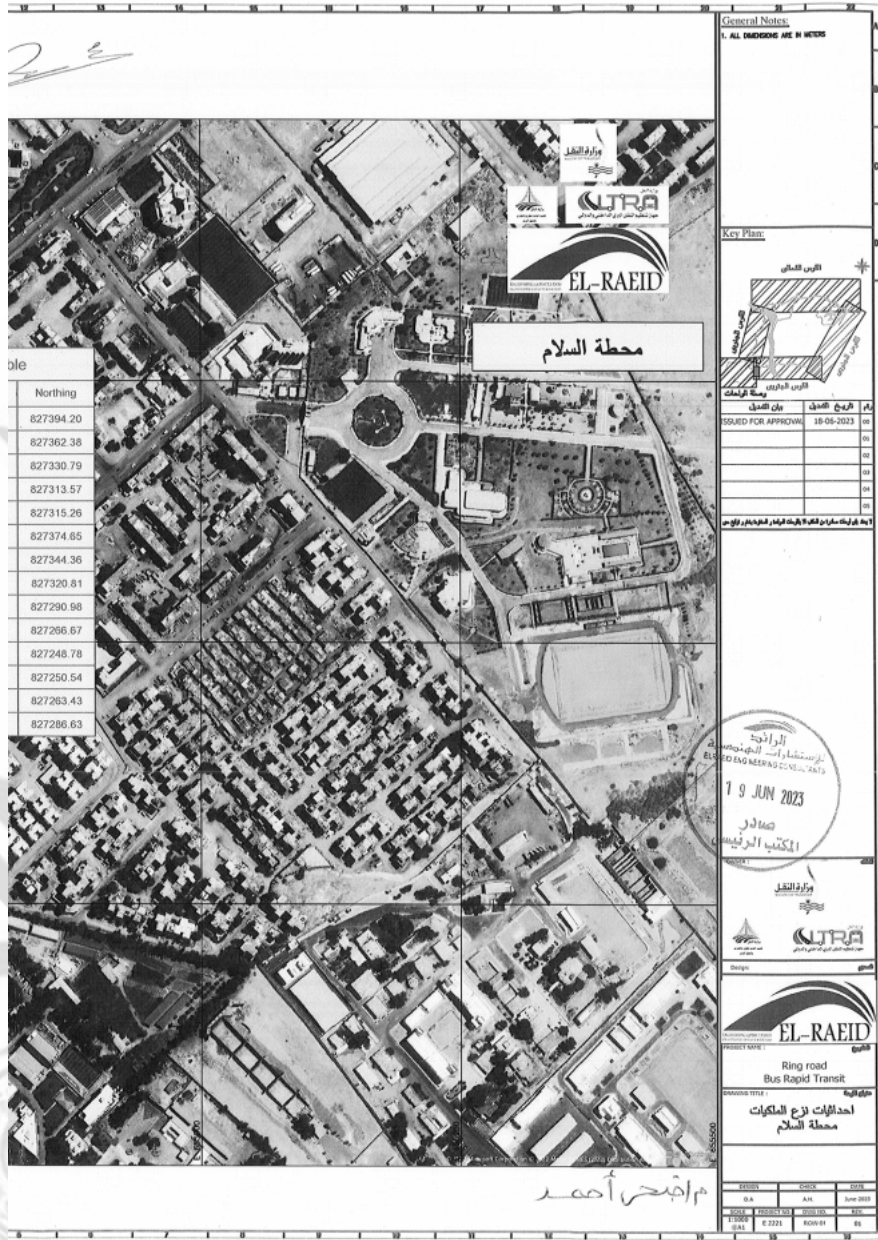



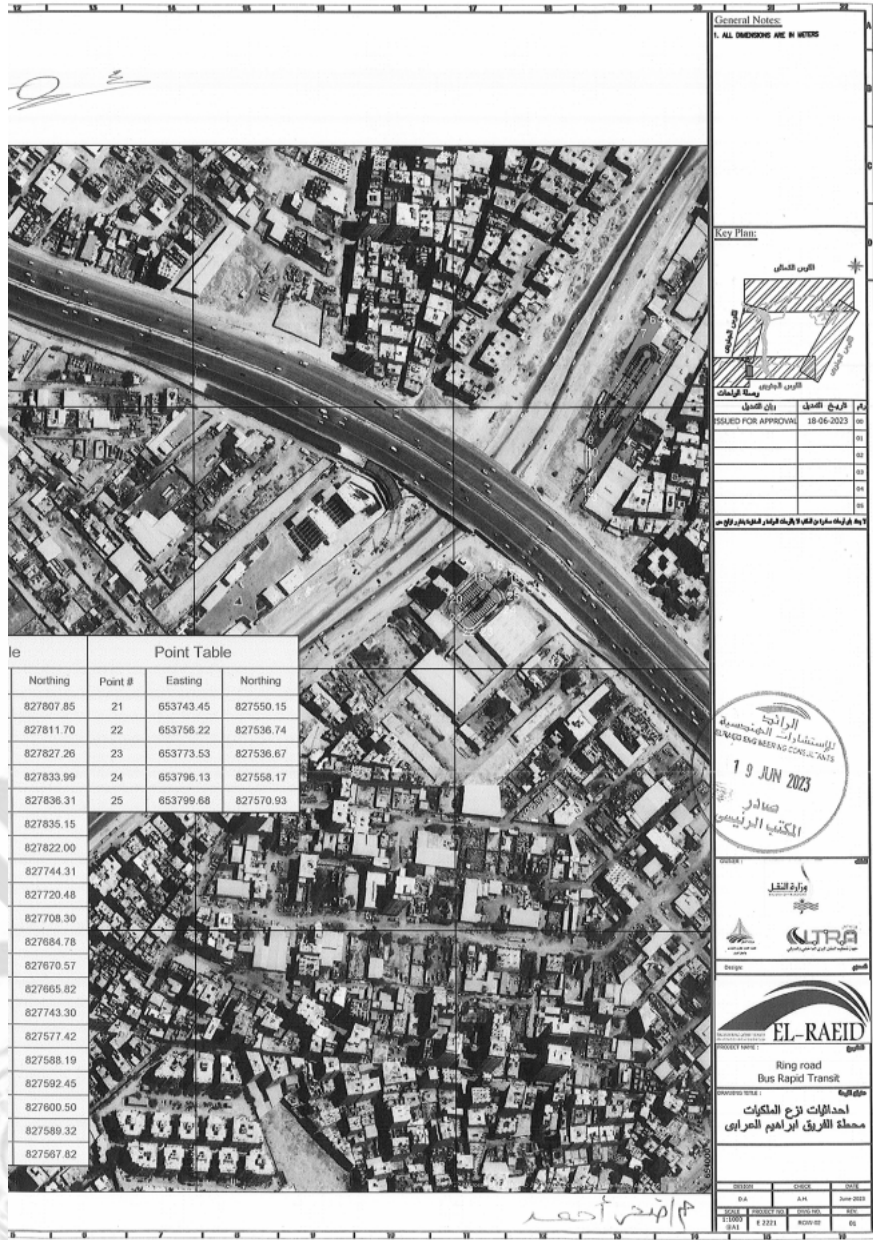



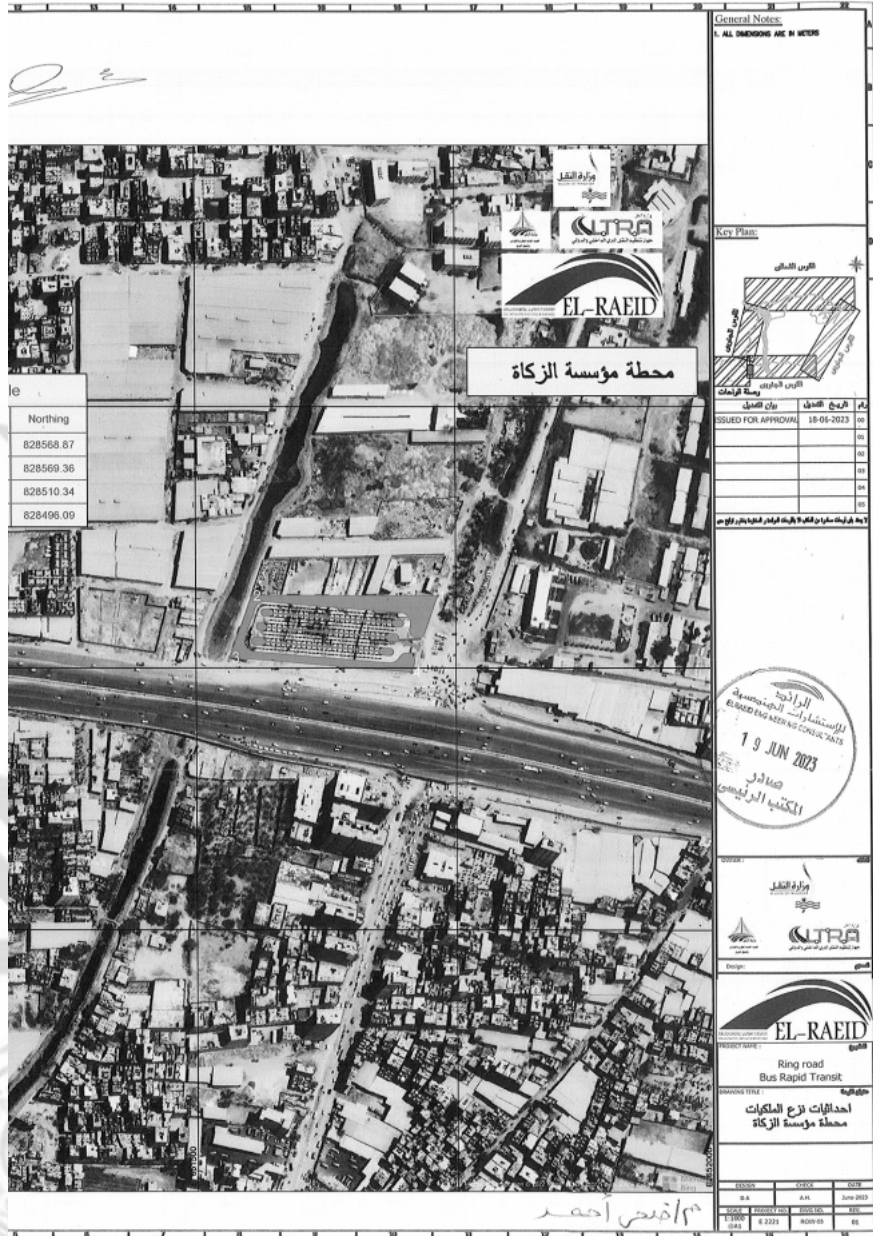



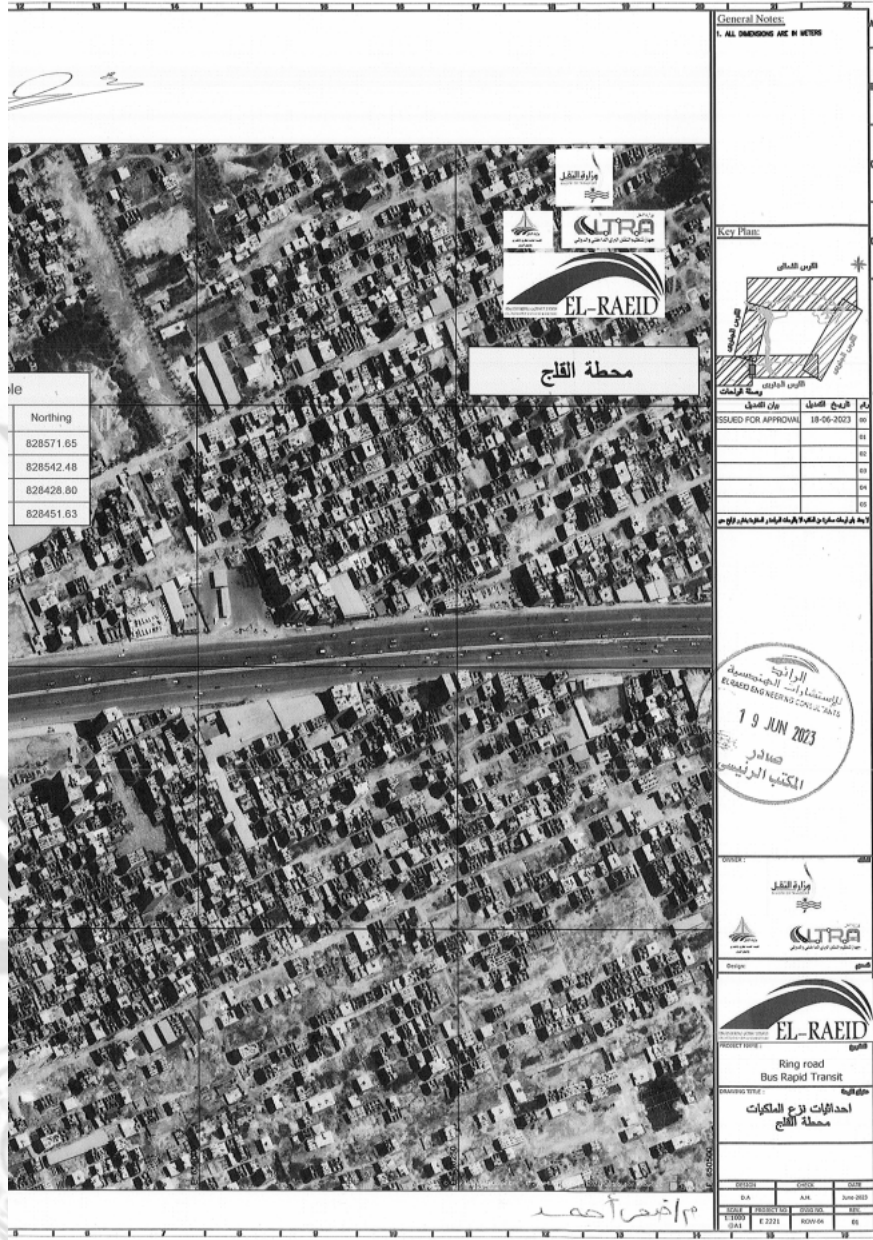



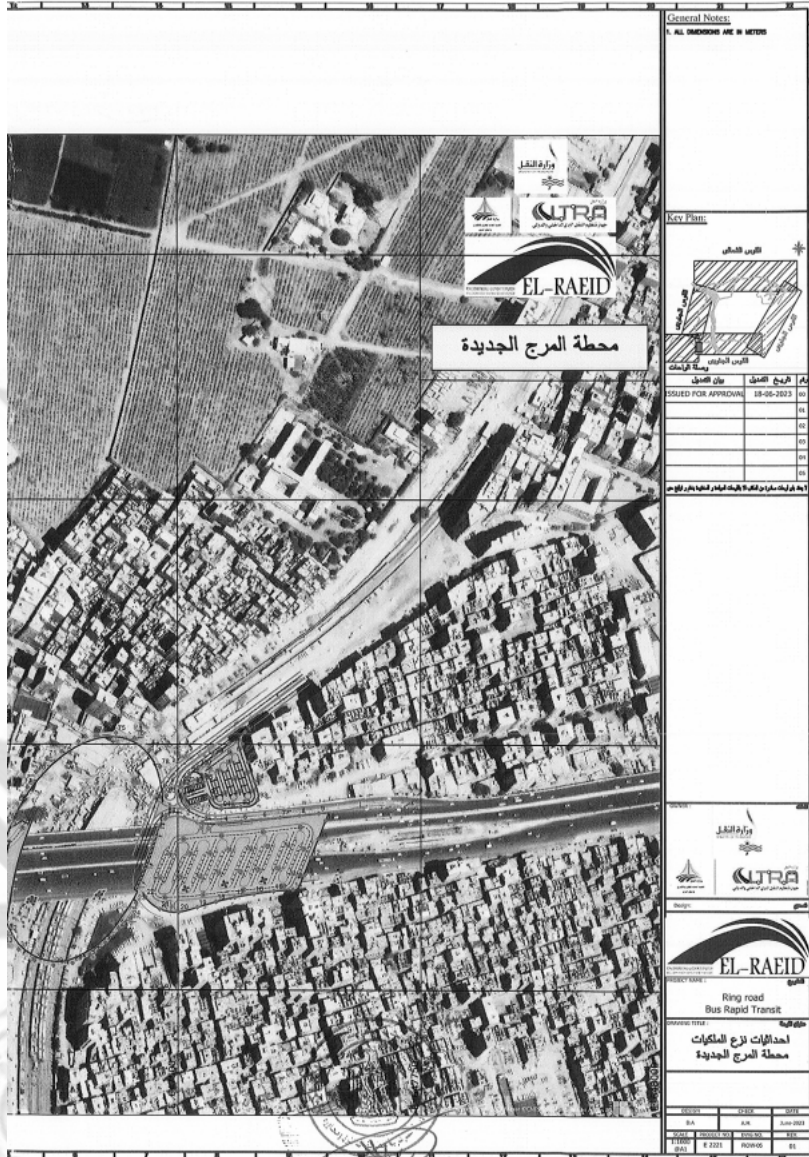

١٥/٩/٢٠٢٣
 محمد أحمد

Point Table			Point Table		
Point #	Northing	Easting	Point #	Northing	Easting
1	628174.13	647487.33	51	628143.01	647170.93
2	628174.40	647500.07	52	628143.23	647192.16
3	628169.60	647520.58	53	628139.05	647192.16
4	628169.34	647545.48	54	628139.38	647192.17
5	628171.26	647568.98	55	628138.73	647584.73
6	628173.31	647588.27	56	628141.11	647154.58
7	628175.42	647605.91	57	628142.03	647134.58
8	628177.57	647625.05	58	628143.00	647164.53
9	628179.77	647644.93	59	628144.01	647174.61
10	628172.09	647651.34	60	628145.07	647184.48
11	628153.55	647644.24	61	628148.17	647214.43
12	628135.51	647636.74	62	628147.32	647234.42
13	628116.47	647629.24	63	628146.51	647254.38
14	628102.83	647619.33	64	628148.75	647274.34
15	628086.38	647599.17	65	628151.06	647304.29
16	628067.89	647578.34	66	628157.41	647313.43
17	628048.29	647559.85	67	628171.34	647335.67
18	628029.03	647539.22	68	628188.27	647354.44
19	628009.97	647520.05	69	628206.16	647345.16
20	628029.03	647500.07	70	628221.51	647354.11
21	628042.32	647481.14	71	628238.05	647365.68
22	628054.78	647465.04	72	628242.68	647385.53
23	628068.81	647456.46	73	628253.01	647397.52
24	628073.98	647445.51	74	628259.07	647416.21
25	628080.87	647438.31	75	628281.01	647436.12
26	628087.84	647424.99	76	628295.49	647455.23
27	628093.83	647409.98	77	628304.23	647471.03
28	628097.88	647391.03	78	628327.35	647481.24
29	628094.98	647371.32	79	628338.00	647488.84
30	628092.38	647352.02	80	628370.82	647503.71
31	628048.87	647332.04	81	628375.17	647520.70
32	628056.97	647324.22	82	628396.36	647532.01
33	628044.82	647310.62	83	628197.81	647488.09
34	628035.41	647311.42	84	628177.84	647487.69
35	628036.81	647284.79	85	628220.10	647512.41
36	628034.68	647283.42	86	628211.71	647520.42
37	628037.84	647284.30	87	628208.52	647516.41
38	628037.60	647284.30	88	628199.87	647507.52
39	628037.60	647224.30	89	628190.89	647505.52
40	628037.72	647204.30	90	628190.29	647531.49
41	628037.34	647184.31	91	628189.30	647544.30
42	628037.28	647164.34	92	628188.88	647554.81
43	628037.128	647144.30	93	628193.47	647582.12
44	628037.01	647124.37	94	628212.82	647578.73
45	628032.51	647104.45	95	628231.70	647572.48
46	628034.58	647122.23	96	628255.78	647565.55
47	628035.58	647142.35	97	628292.83	647589.28
48	628038.01	647155.04	98	628299.63	647593.28
49	628106.38	647182.82	99	628298.82	647637.45
50	628124.77	647172.78	100	628298.82	647621.45

محطة الخصوص

General Notes:
 1. ALL DIMENSIONS ARE IN METERS

Key Plan:

الموقع التقني
 محطة الخصوص

رقم المشروع المخطط: 18-06-2023
 ISSUED FOR APPROVAL: 18-06-2023

مكتب الهندسة الاستشارية
 EL-RAEID
 ENGINEERING CONSULTANTS

19 JUN 2023
 المهندس
 المكاتب الرئيسية

الموقع التقني
 محطة الخصوص

Ring road
 Bus Rapid Transit

محطات تقني
 محطات تقني
 محطة الخصوص

NO.	DATE	DESCRIPTION	BY	CHECK	DATE
01	18-06-2023	ISSUED FOR APPROVAL	A.K.	A.K.	18-06-2023
02	18-06-2023	ISSUED FOR APPROVAL	A.K.	A.K.	18-06-2023
03	18-06-2023	ISSUED FOR APPROVAL	A.K.	A.K.	18-06-2023

11/9/2023



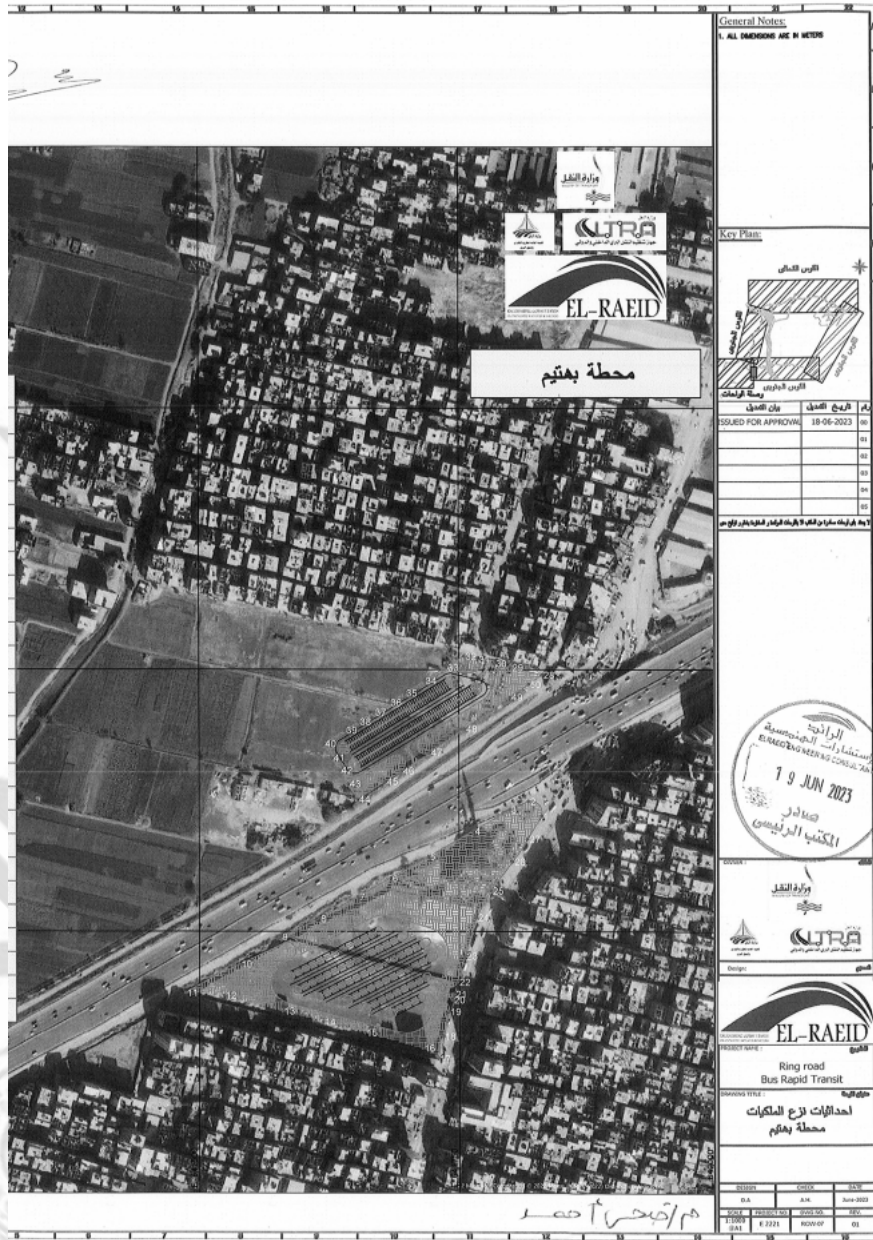



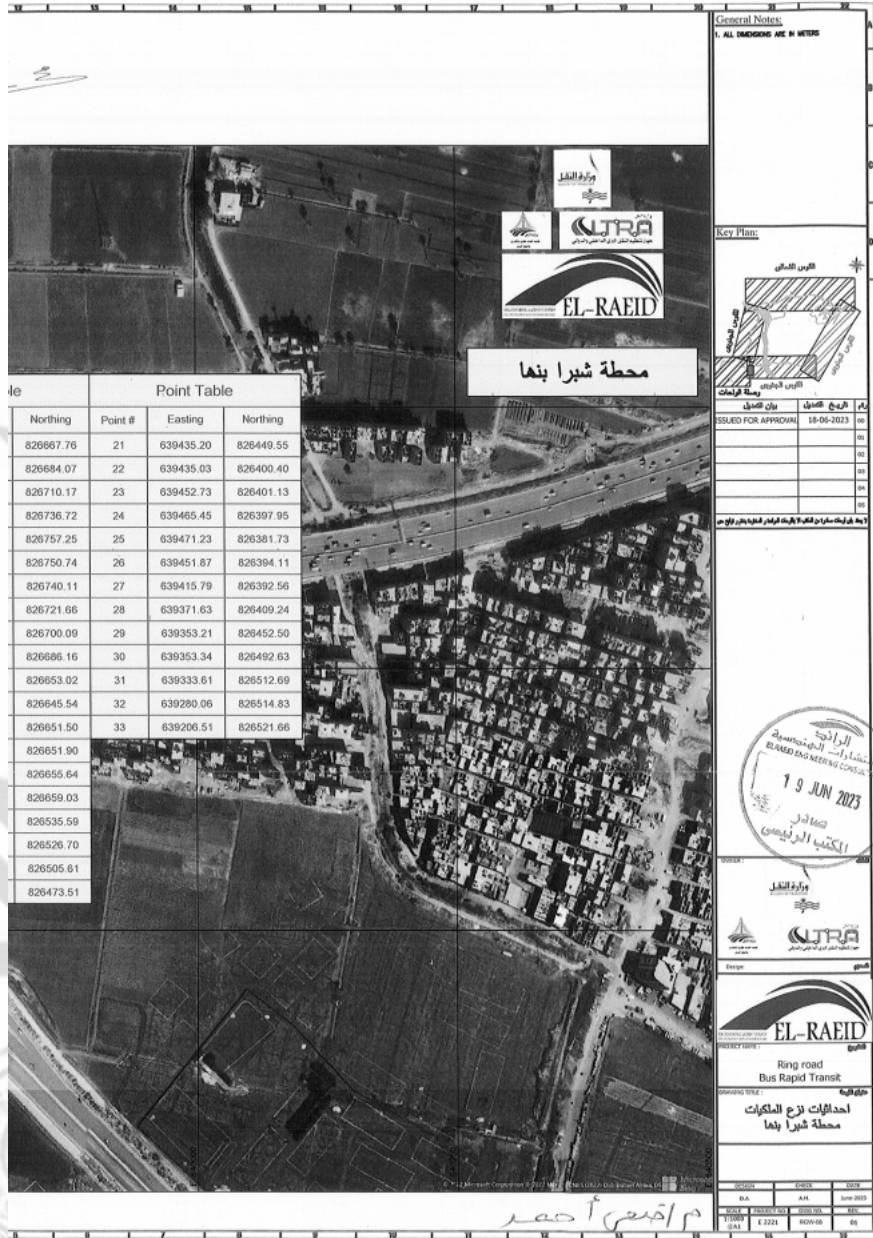



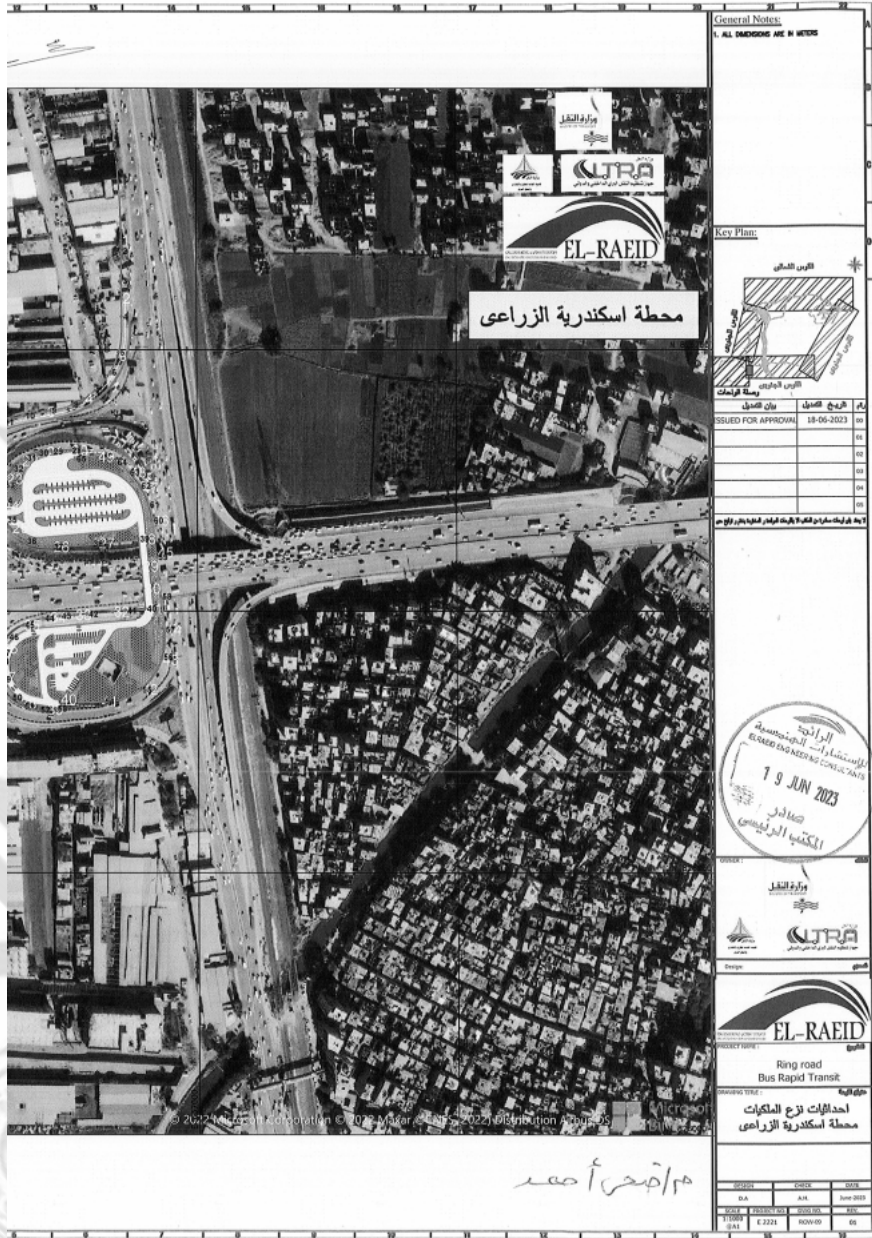

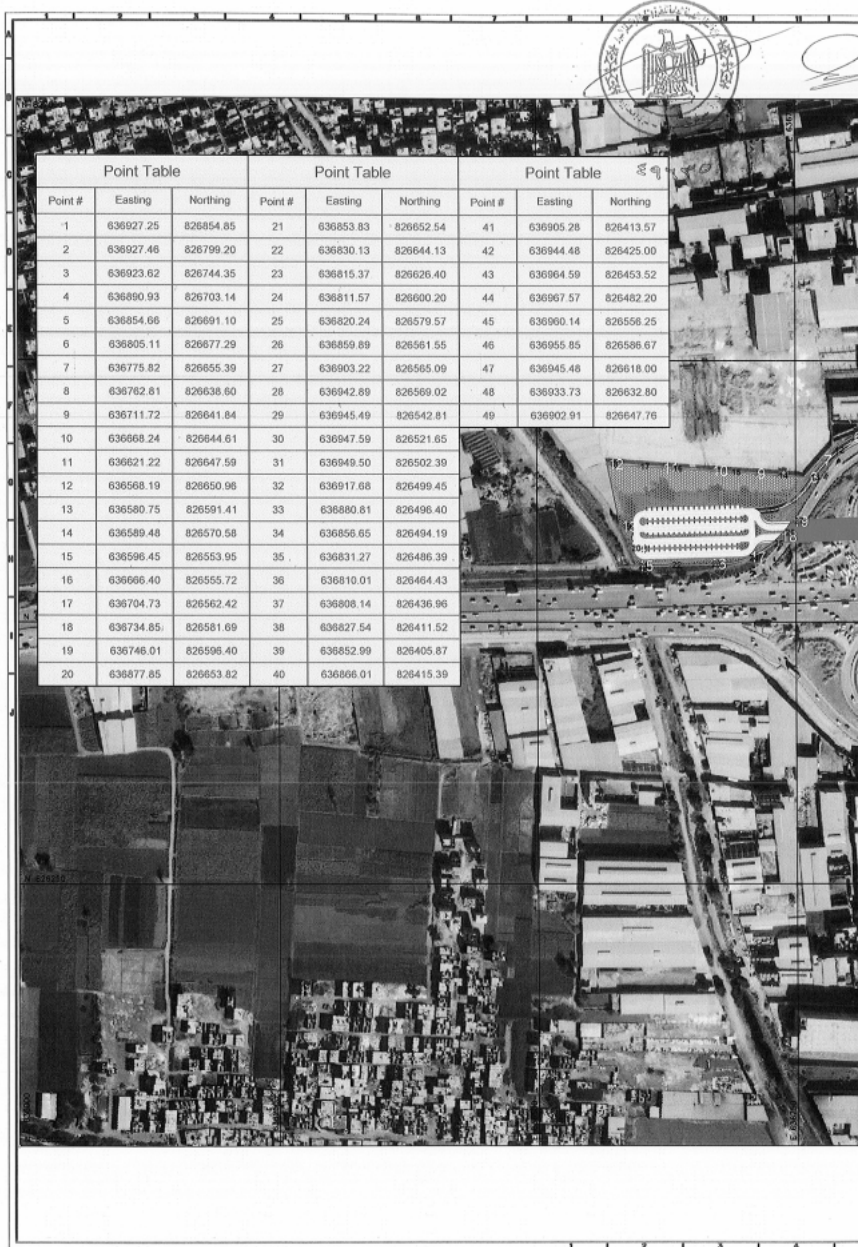

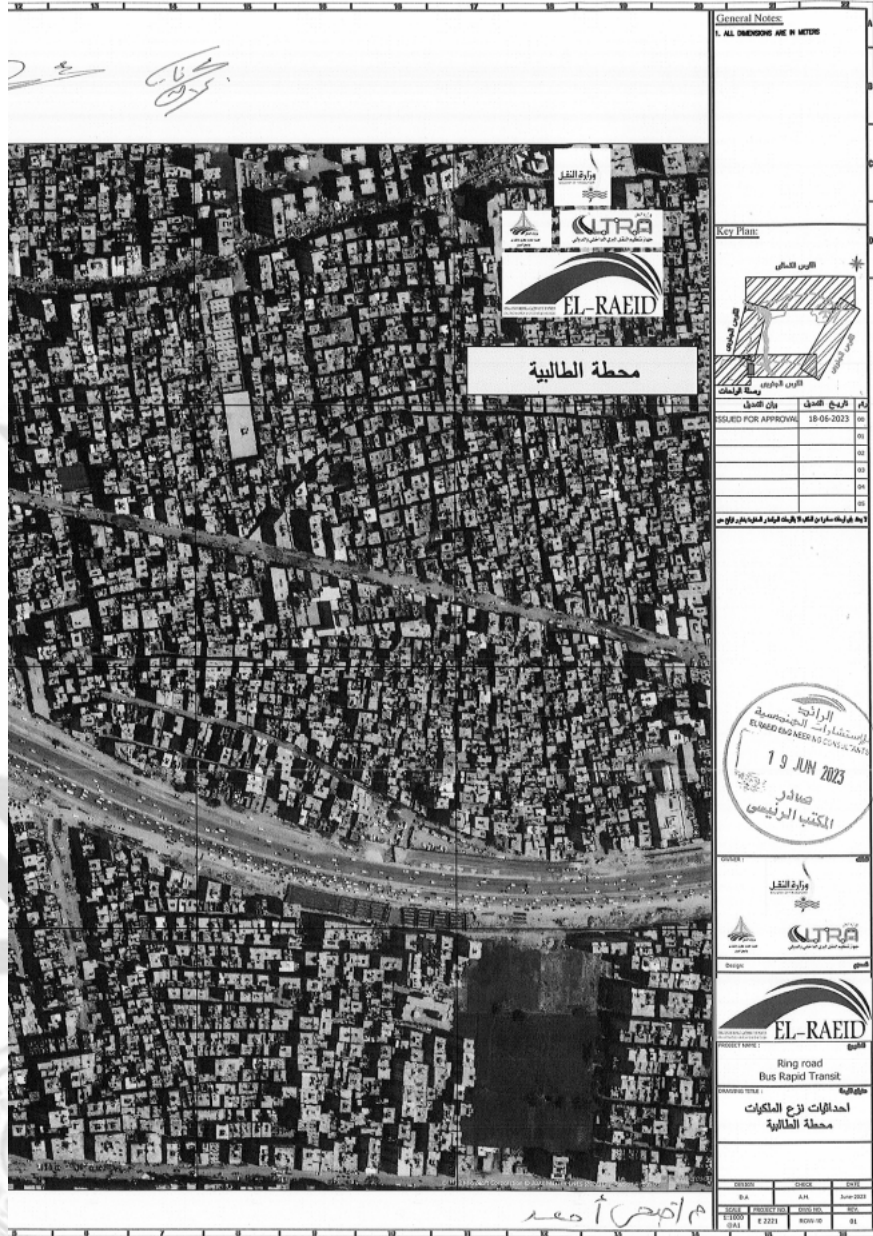

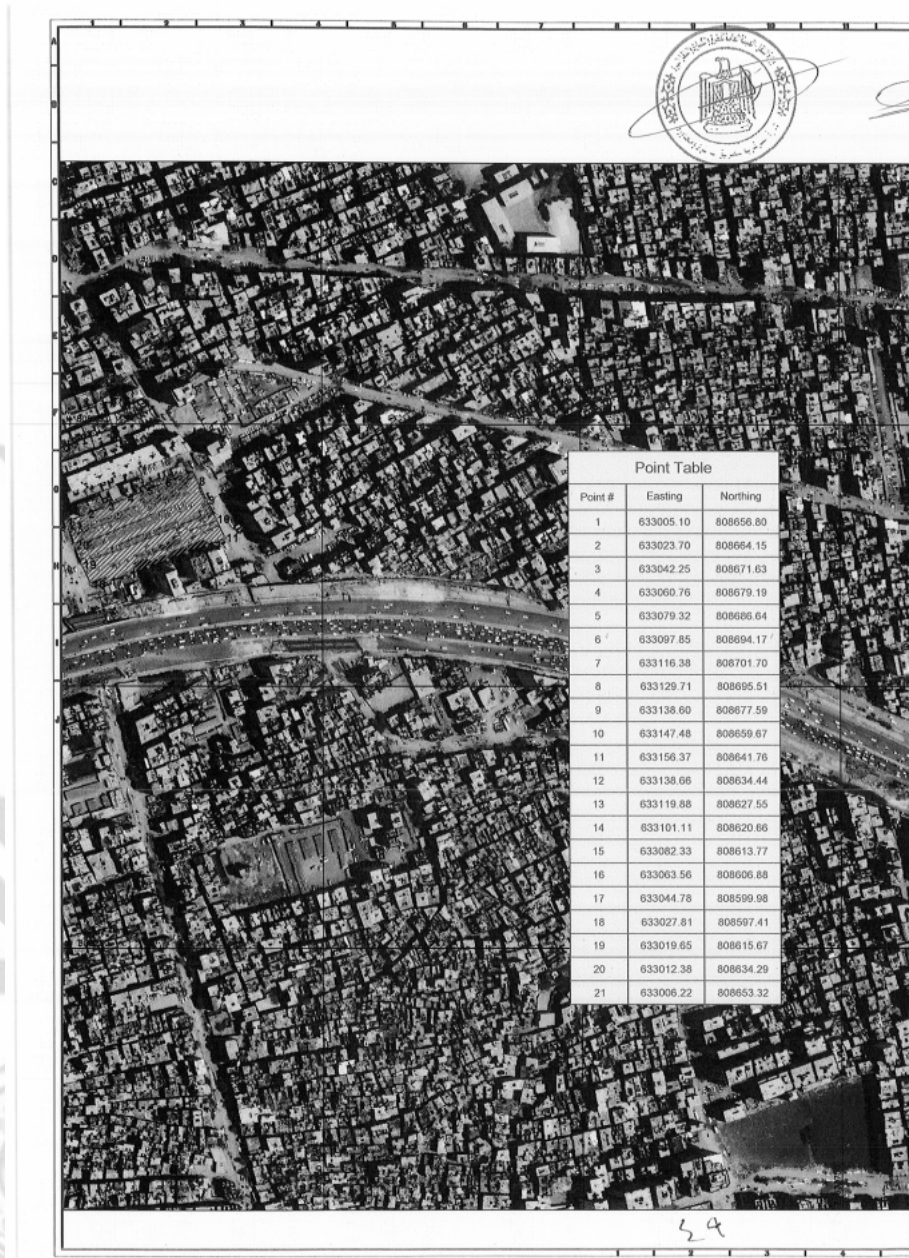

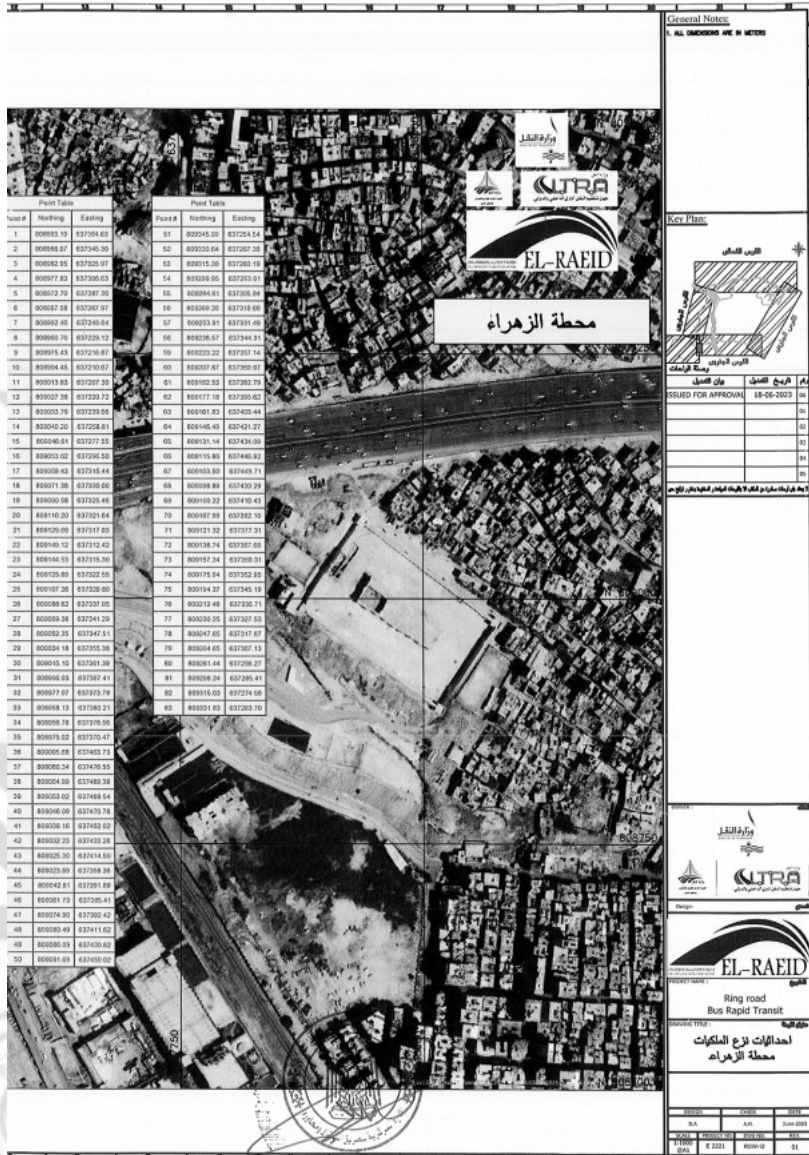

فحص أحمد





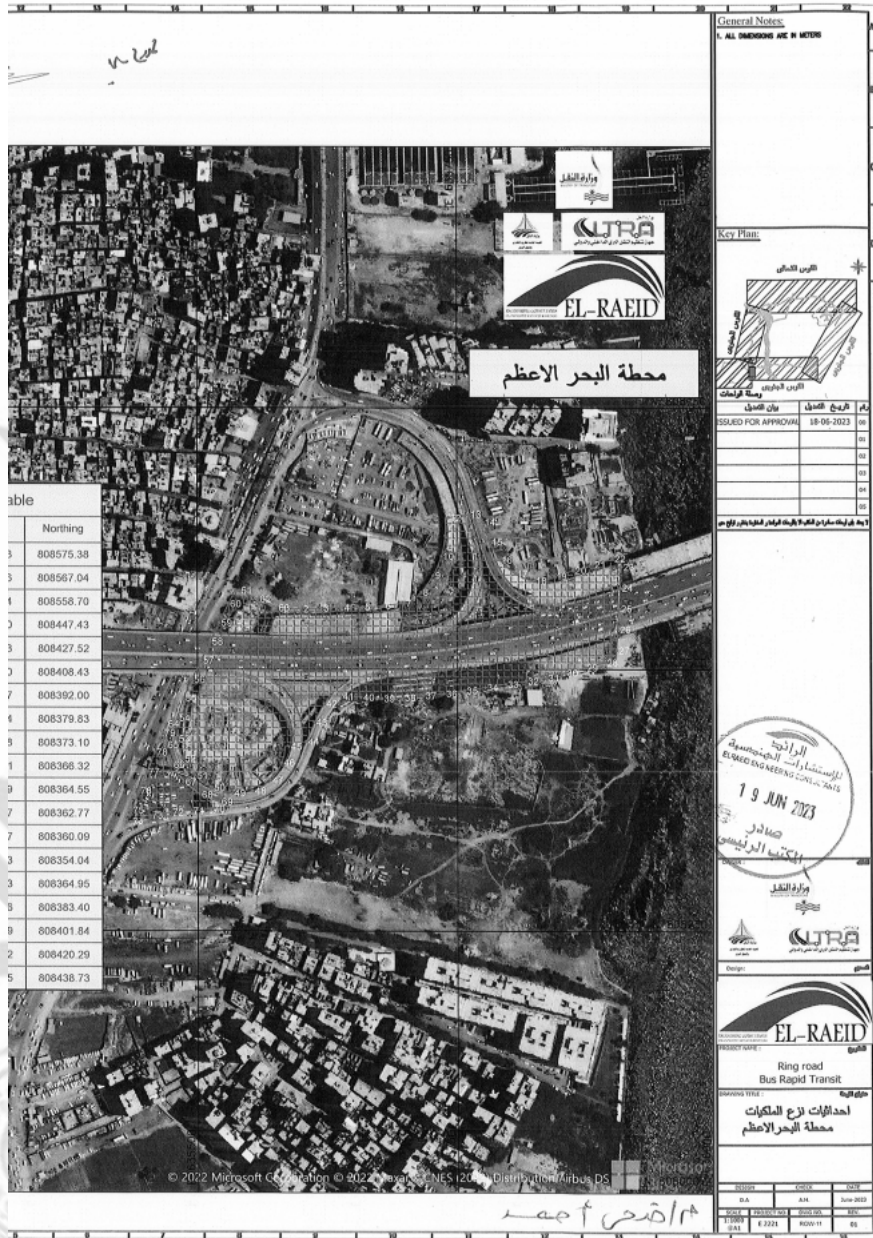

General Notes:
 1. ALL DIMENSIONS ARE IN METERS

Key Plan:



Item No.	Description	Date
1	ISSUED FOR APPROVAL	18-06-2023

الرائد
 الاستشارات الهندسية
 EL-RAEID ENGINEERING & CONSULTING
 19 JUN 2023
 صادر
 مكتب التسجيل
 وزارة النقل

EL-RAEID
 Ring road
 Bus Rapid Transit
 احد اثار لاجع المكاتب
 محطة البحر الاعظم

NO.	DATE	BY
01	18-06-2023	AK
02	18-06-2023	AK
03	18-06-2023	AK

© 2022 Microsoft Corporation © 2022 Autodesk, Inc. All Rights Reserved. Distribution: Airbus DS

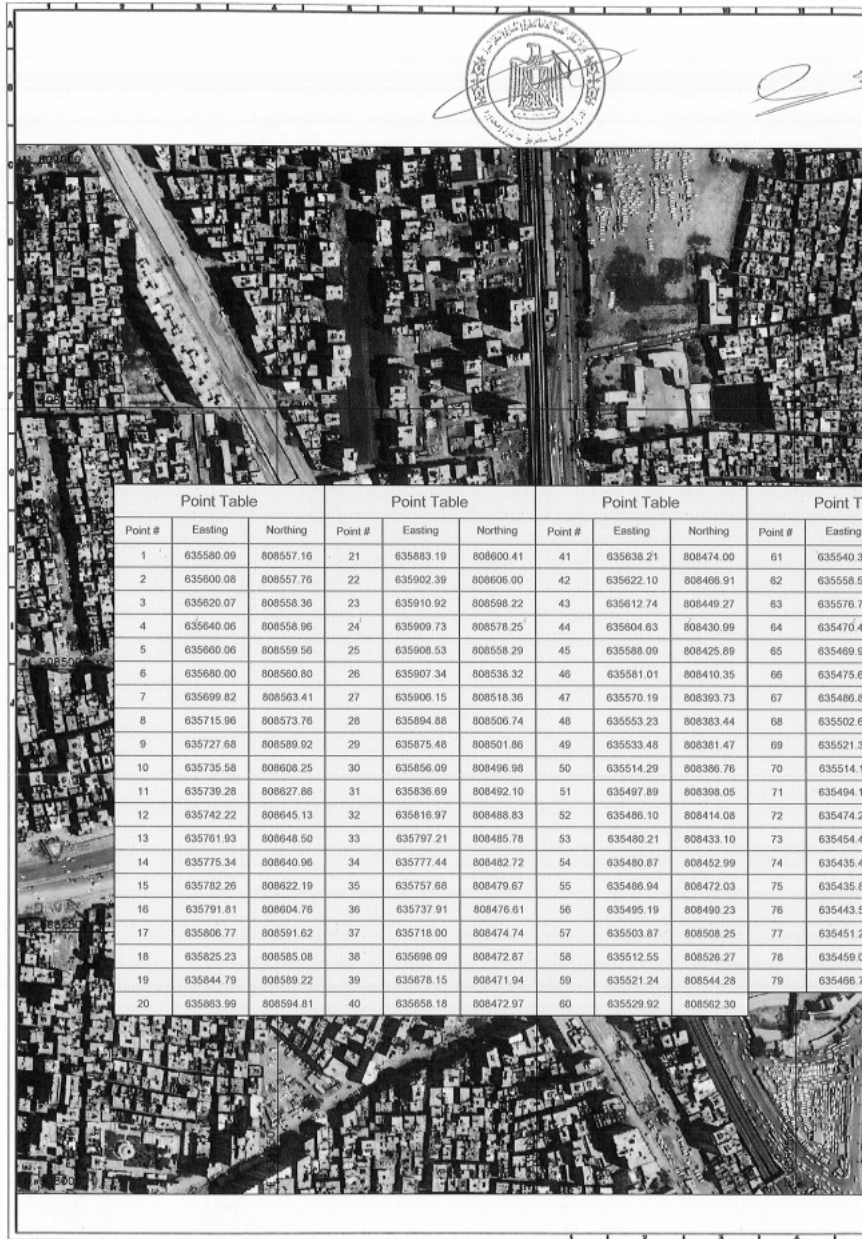

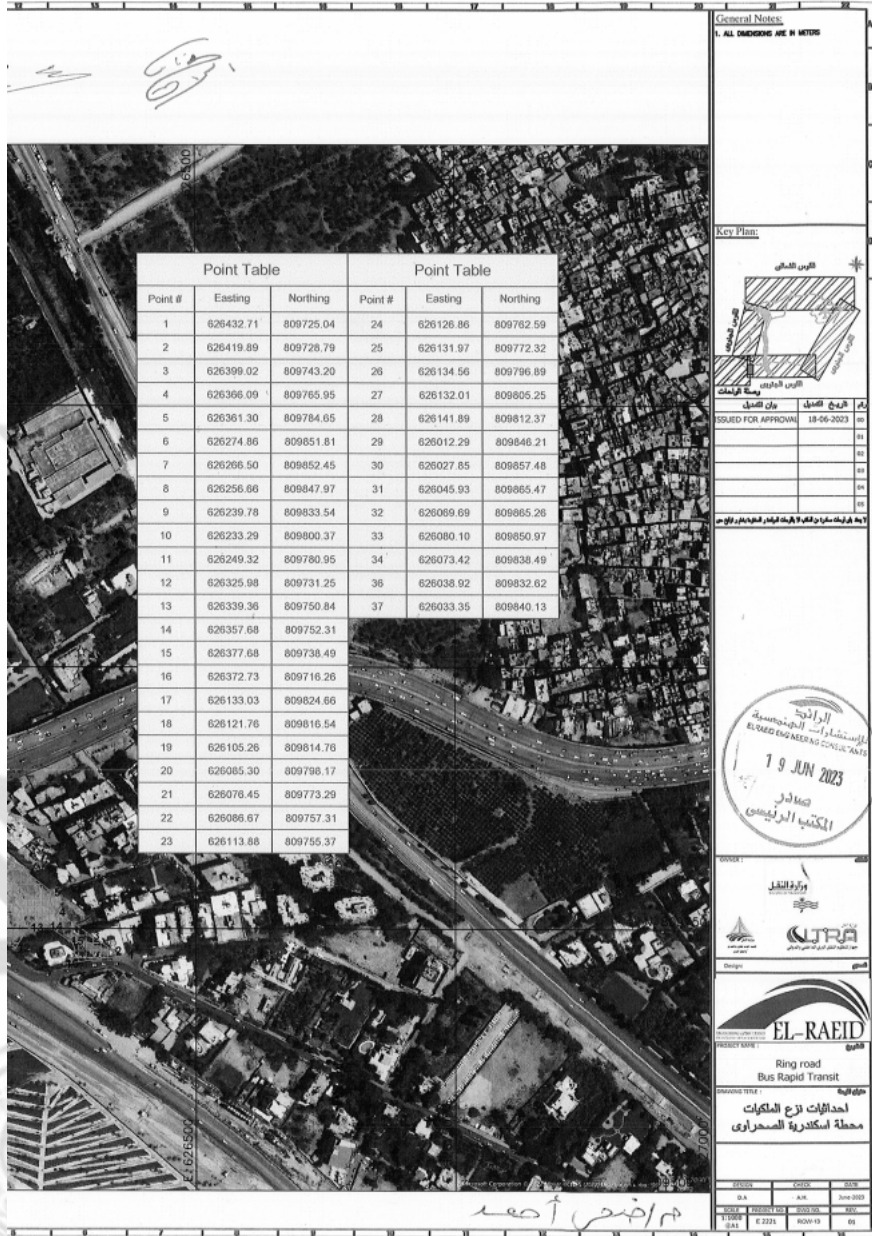



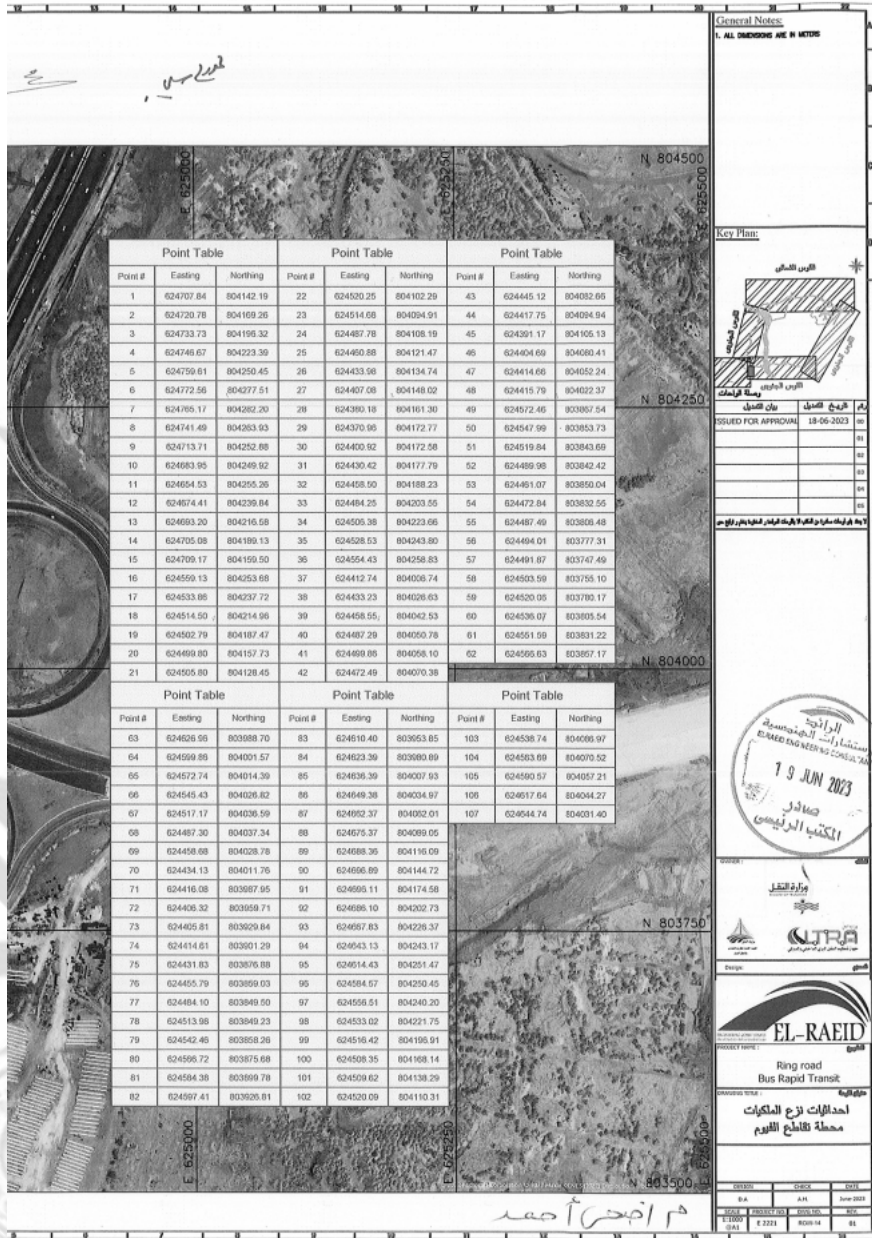



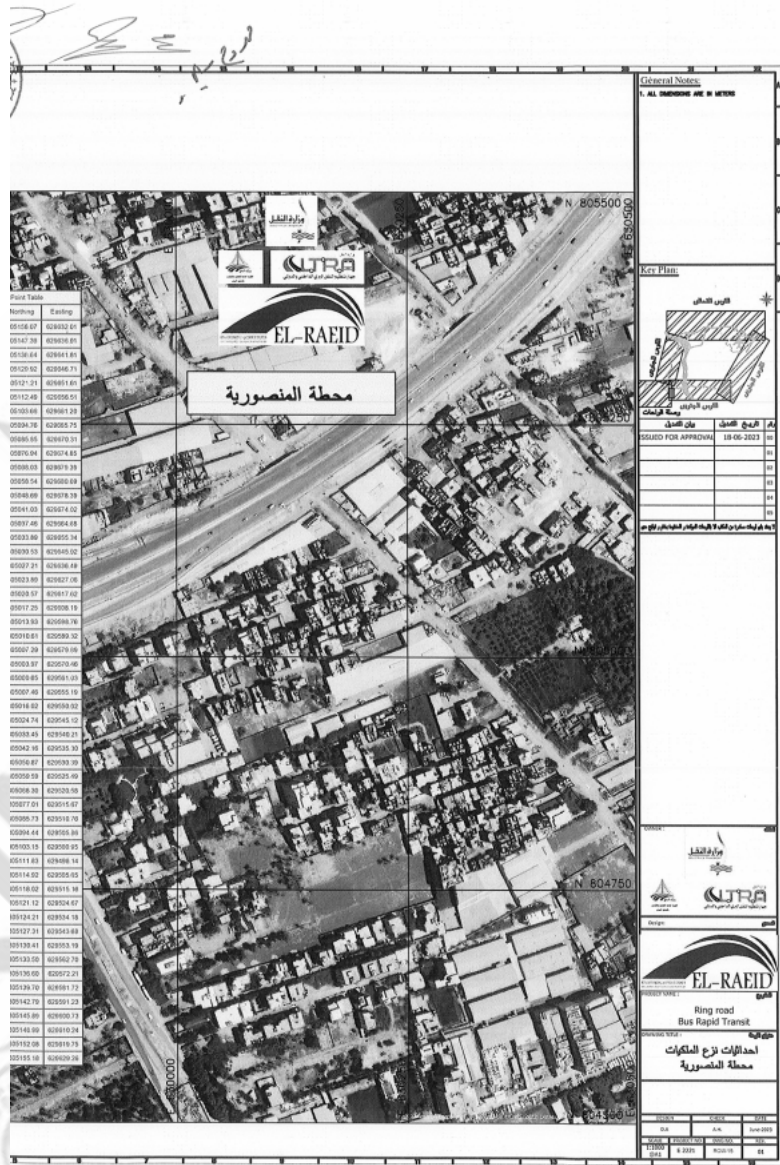



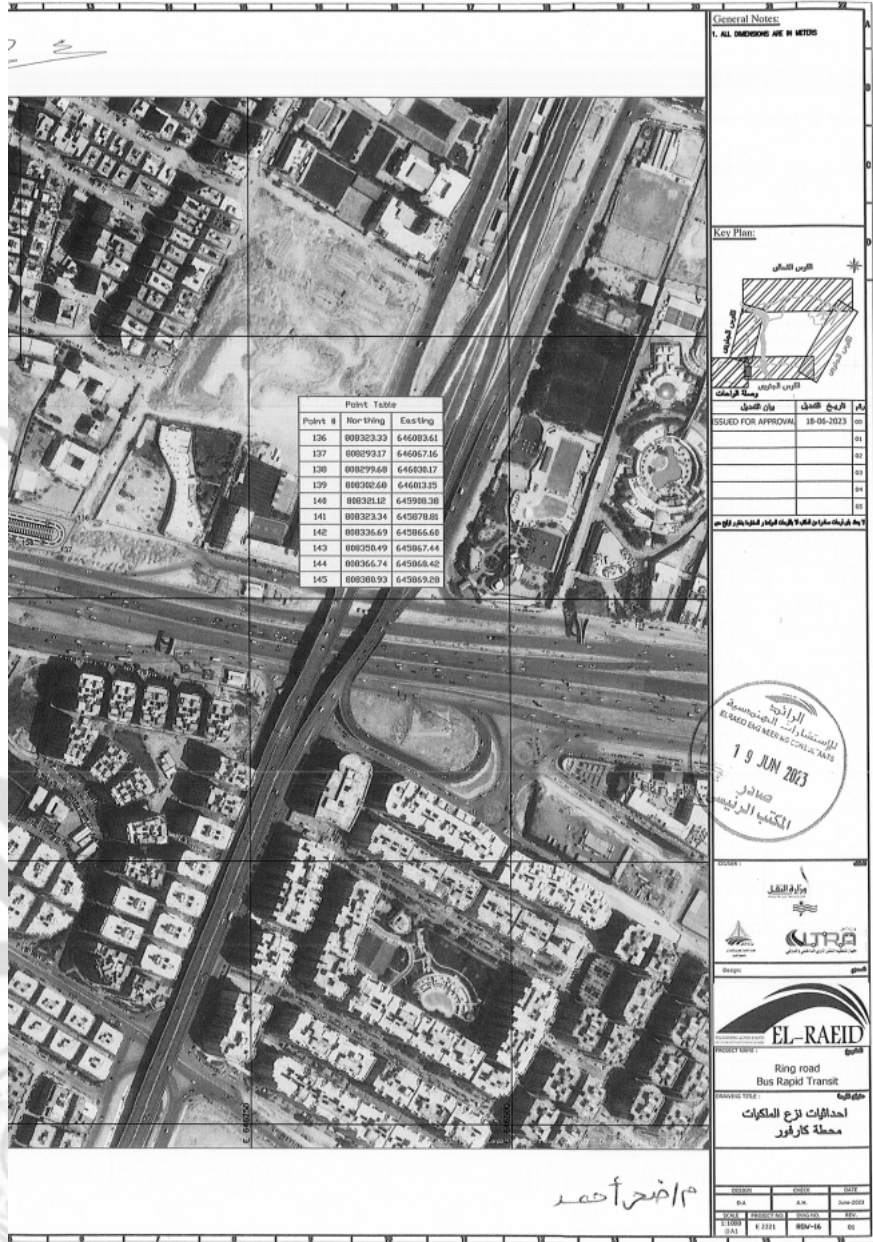

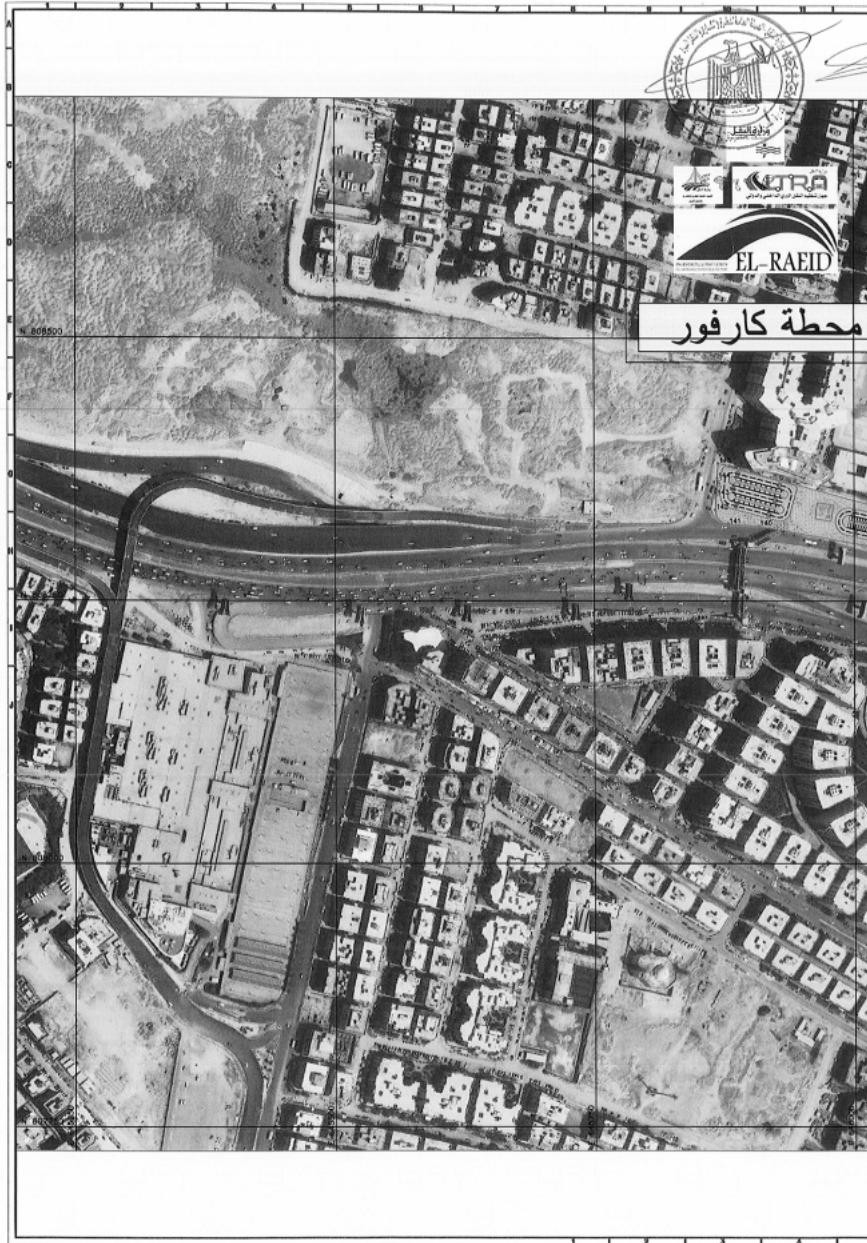

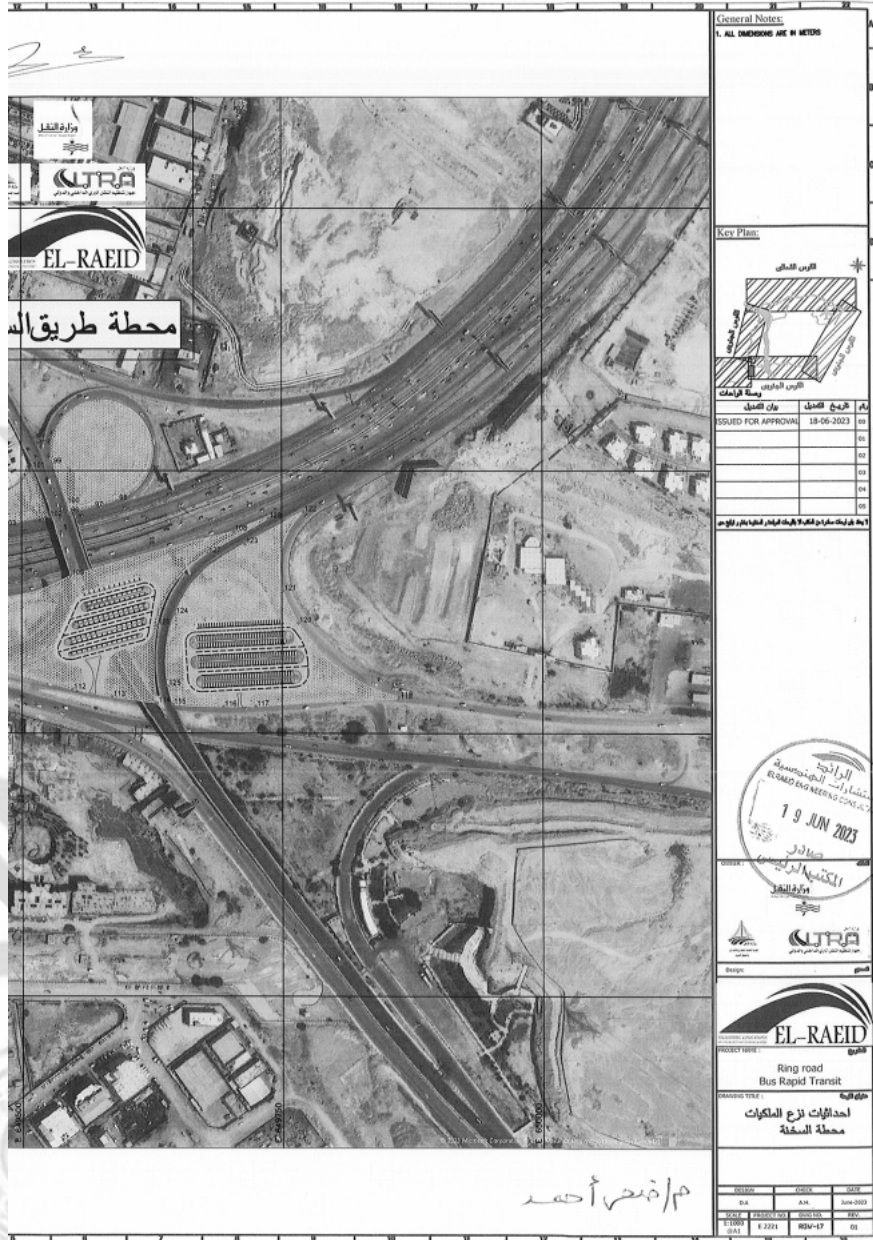

م/ة نهر أحمد

General Notes:
1. ALL DIMENSIONS ARE IN METERS

Key Plan:



رقم الإصدار	18-06-2023
تاريخ الإصدار	18-06-2023
رقم المخطط	
رقم الترخيص	
رقم الترخيص	
رقم الترخيص	
رقم الترخيص	
رقم الترخيص	

هذا المخطط من إعداد مكتب الهندسة المعمارية والهندسة المدنية



PROJECT NAME:
Ring road
Bus Rapid Transit

PROJECT SITE:
احداثيات نزع المكبات
محطة السخنة

NO.	REVISION	DATE
01	ISSUE FOR APPROVAL	18-06-2023
02		
03		
04		
05		



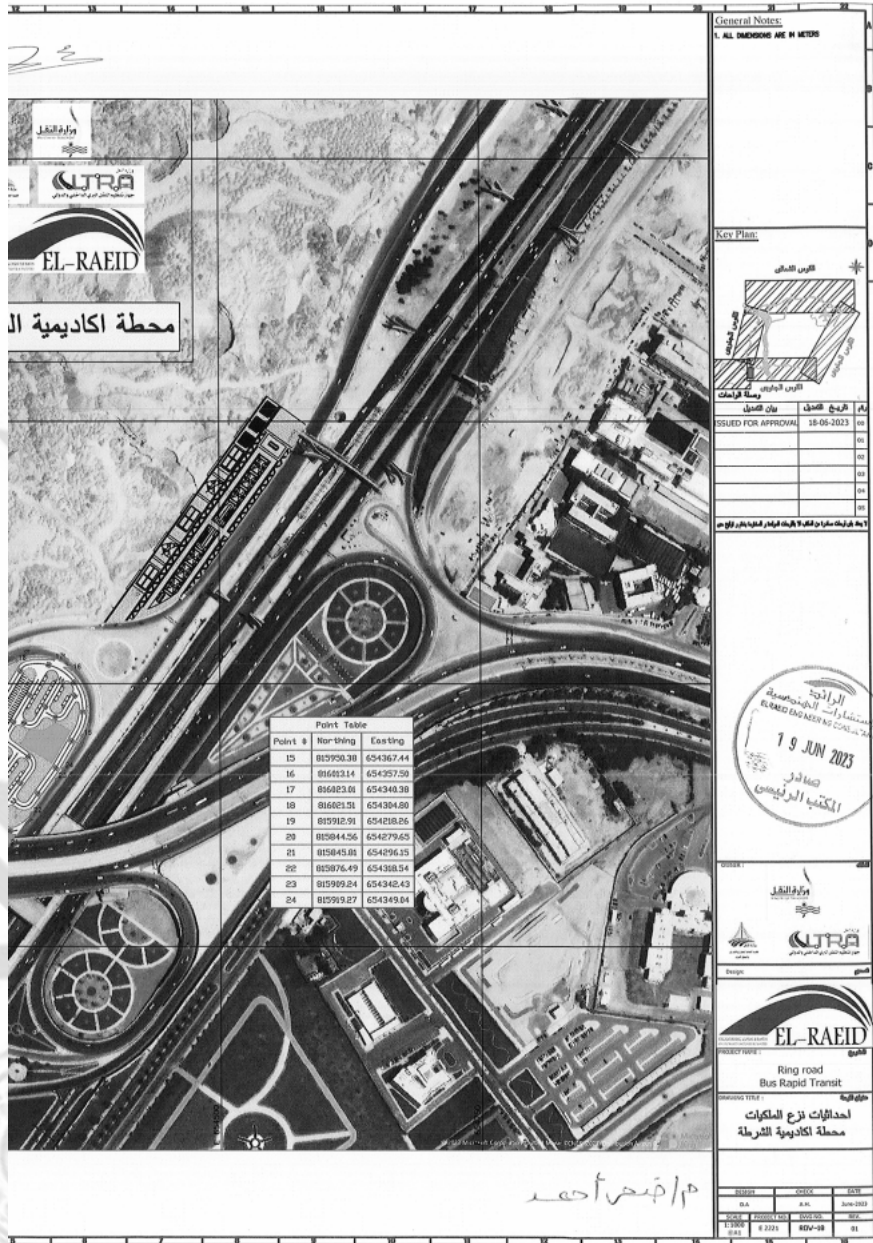



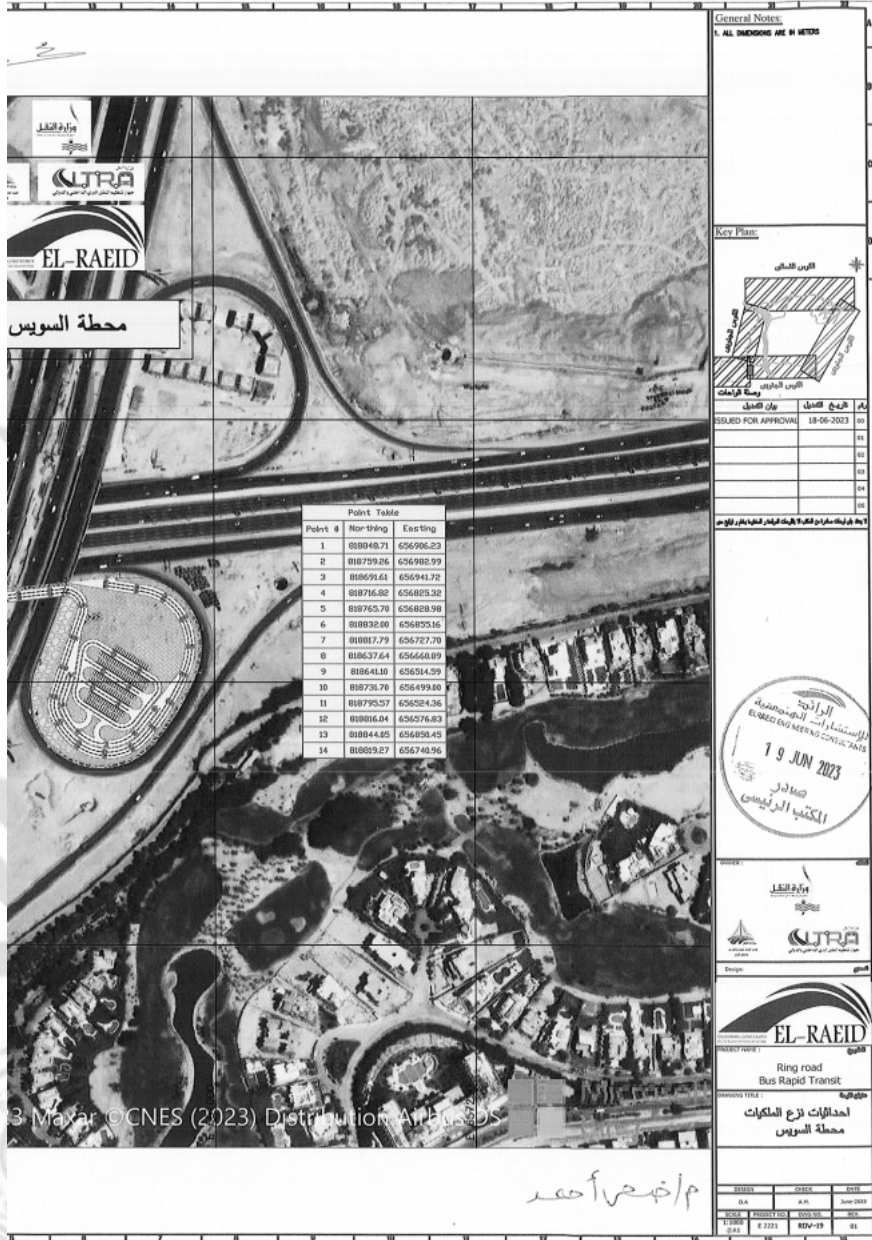



٥٧

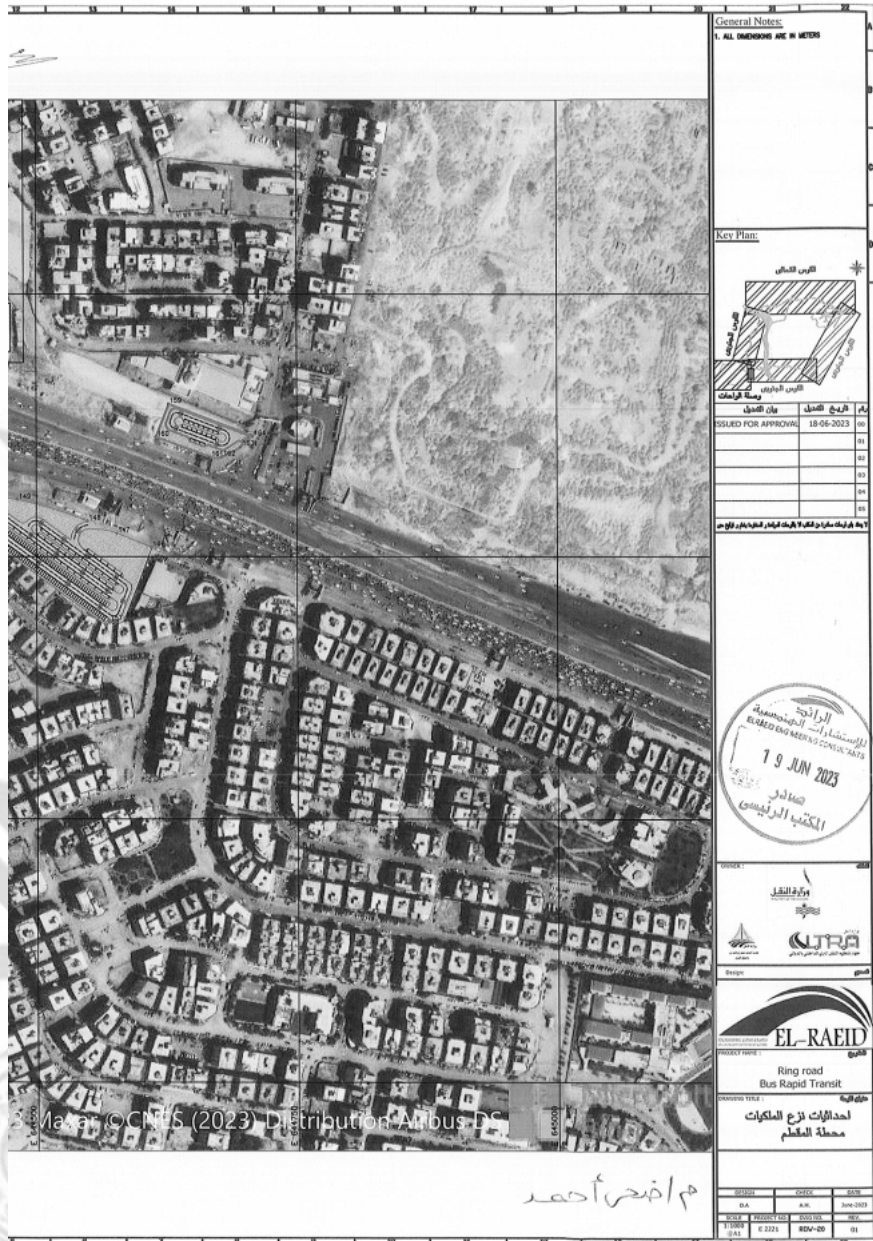

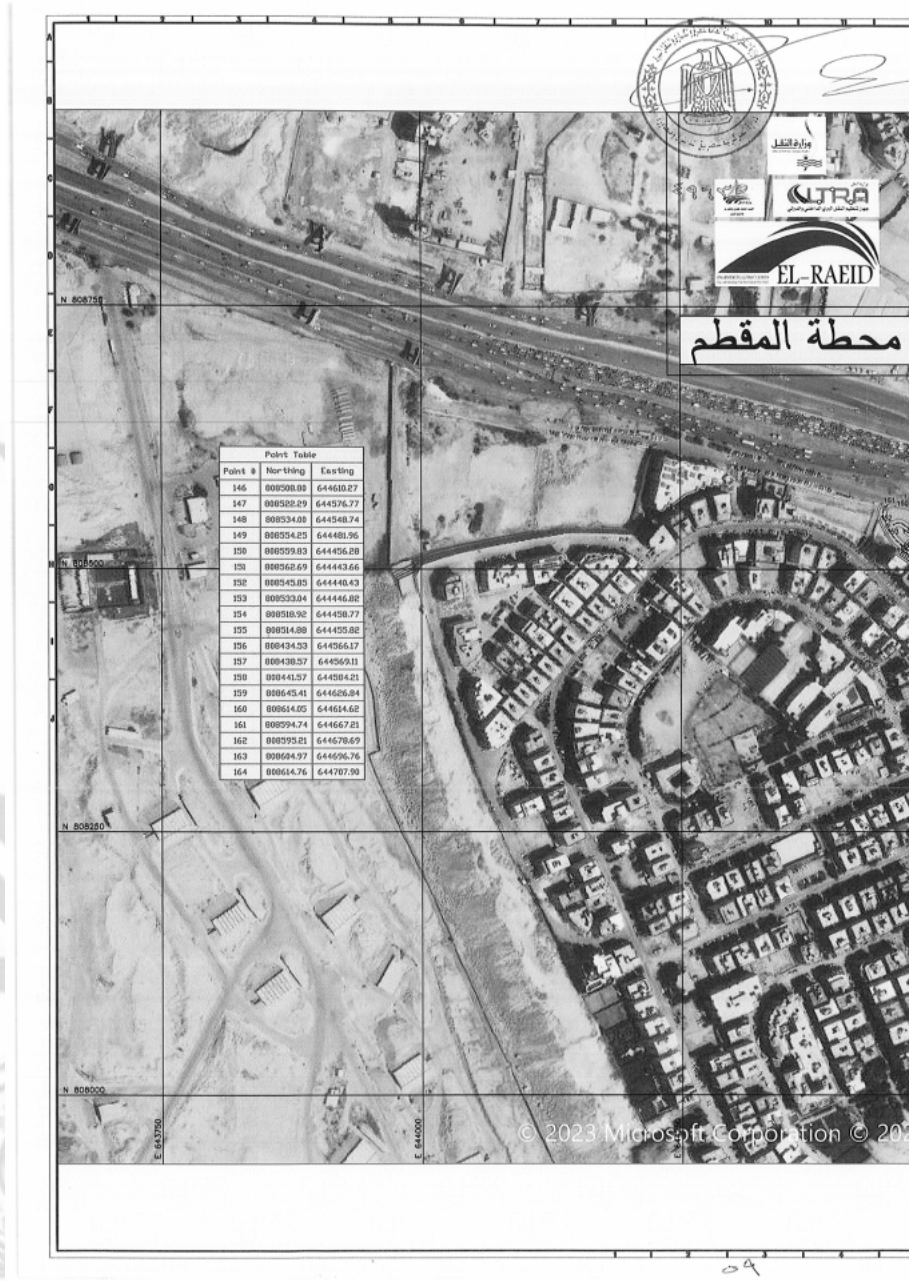

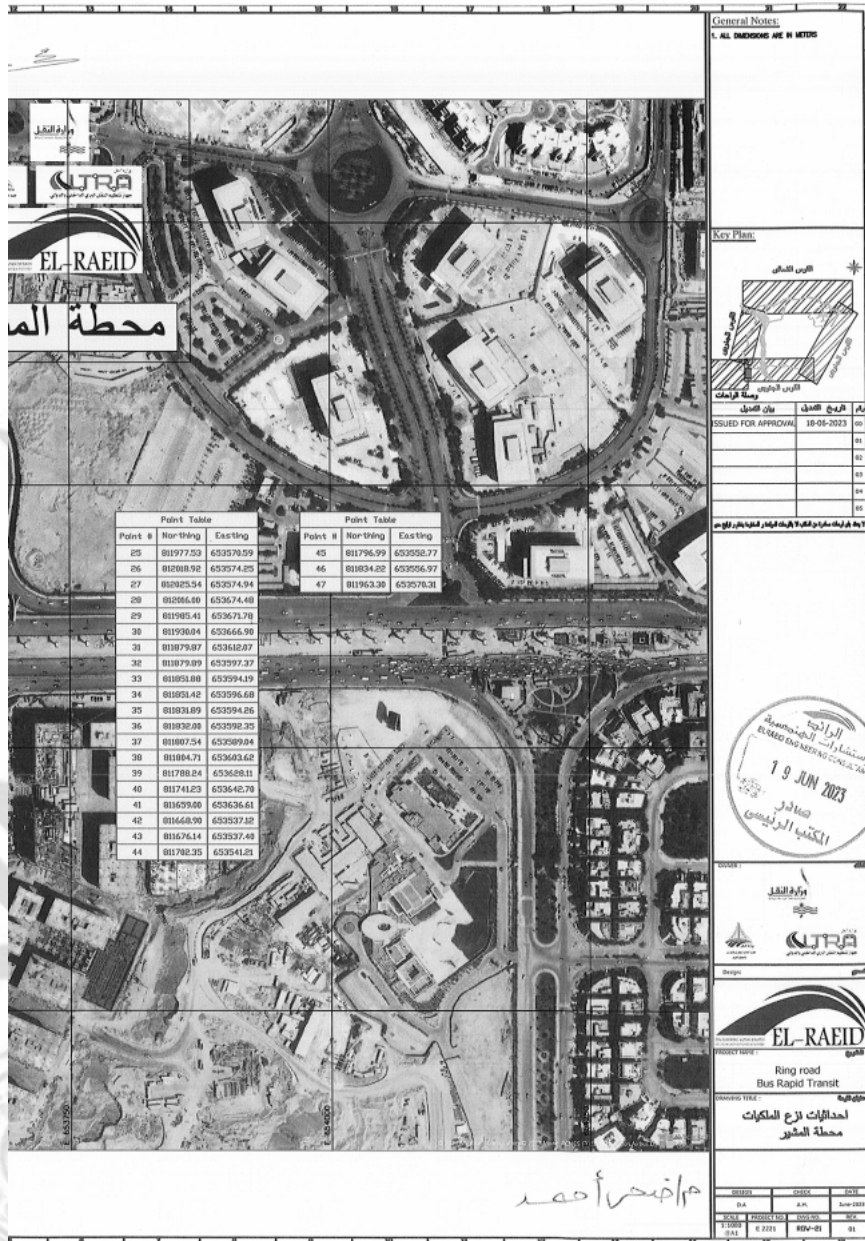



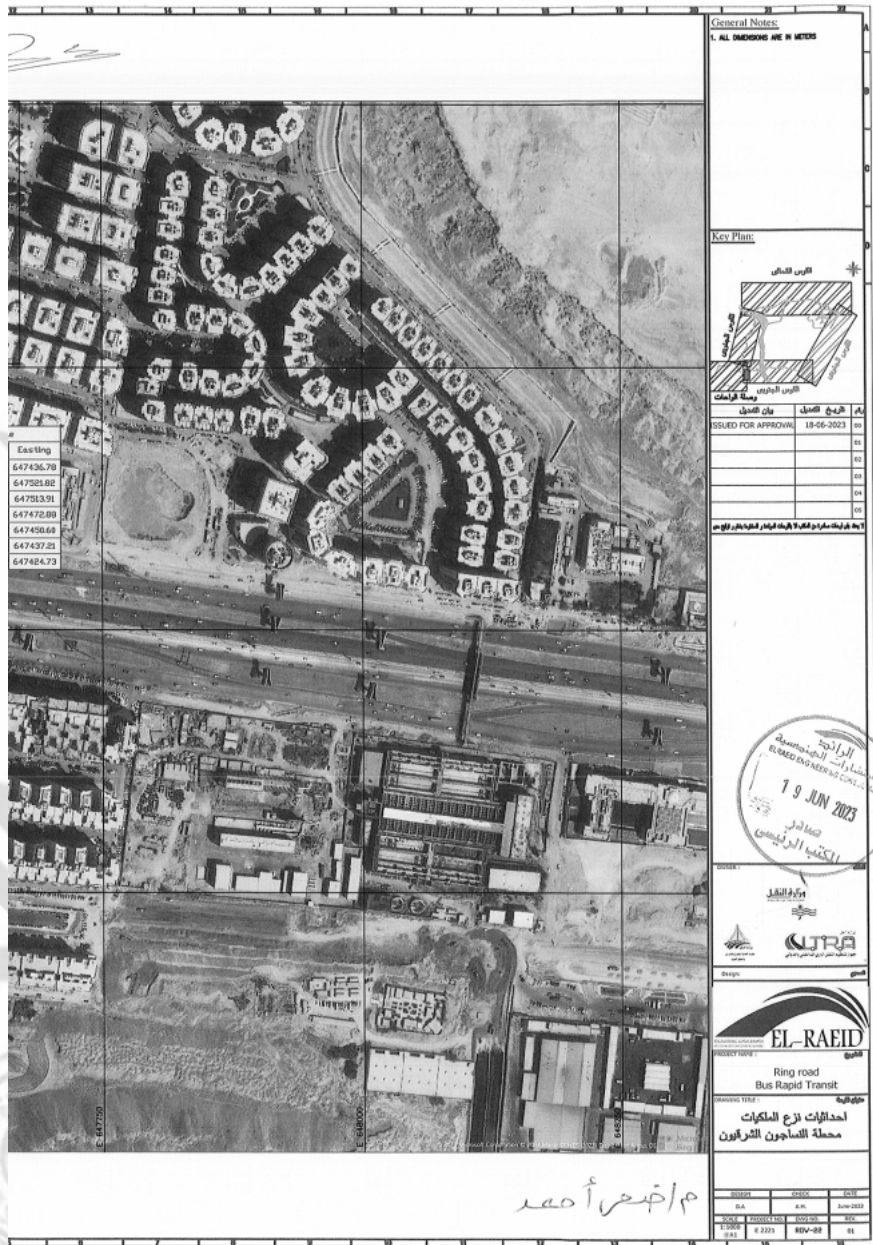



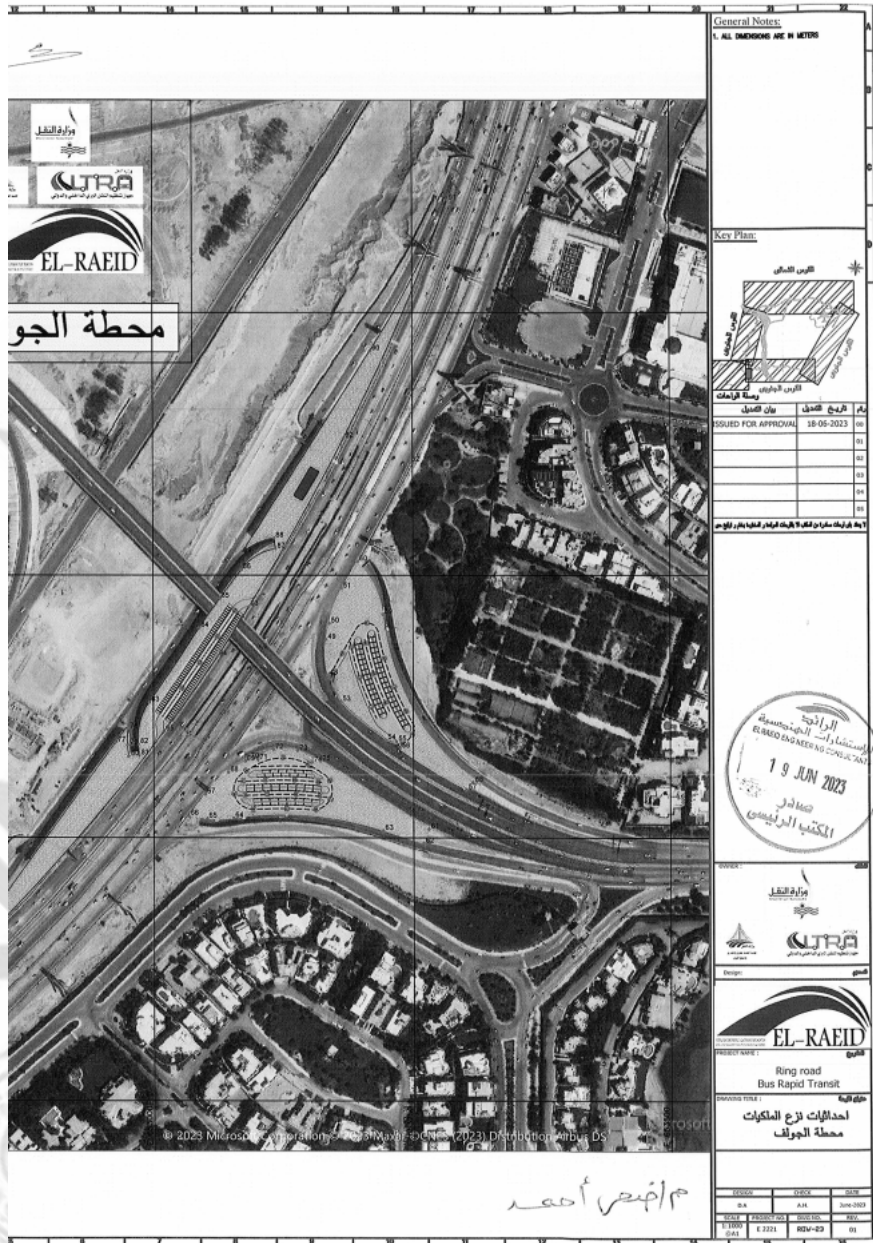

General Notes:
1. ALL DIMENSIONS ARE IN METERS

Key Plan:

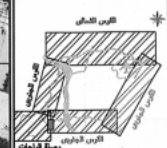

رقم المخطط	تاريخ المخطط
ISSUED FOR APPROVAL	18-09-2023

لا يملك طراز من المخطط الاوقات المحددة في الجدول التالي

الرائدة
استشارات الهندسة المعمارية
EL-RAEID ENGINEERING CONSULTANTS
19 JUN 2023
مصادق
المكتب الرئيسي

DESIGNER:
NTRA
EL-RAEID

PROJECT NAME:
Ring road
Bus Rapid Transit
مطارات
احداثيات نزع الملكيات
محطة الجولف

م/انصر أحمد

NO.	DATE	BY	CHKD.
01	18-09-2023	A.H.	
02			
03			
04			
05			









تم تصديق



طبعت بالهيئة العامة لشئون المطابع الأميرية

رئيس مجلس الإدارة

محاسب / أشرف إمام عبد السلام

رقم الإيداع بدار الكتب ٦٥ لسنة ٢٠٢٣

٧٠٩ - ٢٠٢٣/٩/١٨ - ٢٠٢٣/٢٥٢٥٨



مكتبة و أمانة الملك سعود بن عبدالعزيز آل سعود
المطابع الأميرية
طبعة الإلكترونية لا يعطى لها عند التداول