

جمهورية مصر العربية



رَأْسُةَ الْجُمْهُورِيَّةِ

الجريدة الرسمية

الثن ١٥ جنيهاً

السنة السادسة والستون	الصادر في ٢٧ صفر سنة ١٤٤٥ هـ الموافق (١٢ سبتمبر سنة ٢٠٢٣ م)	العدد ٣٦ مكرر (د)
--------------------------	--	----------------------

قرار رئيس مجلس الوزراء

رقم ٣٤٧٩ لسنة ٢٠٢٣

رئيس مجلس الوزراء

بعد الاطلاع على الدستور ؛

وعلى قانون نظام الإدارة المحلية الصادر بالقانون رقم ٤٣ لسنة ١٩٧٩

ولأئحته التنفيذية ؛

وعلى القانون رقم ١٠ لسنة ١٩٩٠ بشأن نزع ملكية العقارات للمنفعة العامة

ولأئحته التنفيذية ؛

وعلى قرار رئيس الجمهورية رقم ٢٧٩ لسنة ٢٠١٨ بالتفويض

في بعض الاختصاصات ؛

وبناءً على ما عرضه وزير النقل ؛

قرار :

(المادة الأولى)

يعتبر من أعمال المنفعة العامة مشروع إنشاء محور المربوطية في المسافة

من تقاطعه مع الطريق الدائري عند المربوطية حتى تقاطعه مع الطريق الدائري

الأوسطي في نطاق محافظة الجيزة .

(المادة الثانية)

يستولى بطريق التنفيذ المباشر على الأراضي والعقارات اللازمة لتنفيذ المشروع

المشار إليه في المادة السابقة ، والمبين موقعها ومساحتها وحدودها وأسماء ملاكها

الظاهرين بالملحوظة الإيضاحية والرسوم التخطيطية الإجمالية والكشوف المرفقة .

(المادة الثالثة)

ينشر هذا القرار في الجريدة الرسمية .

صدر برئاسة مجلس الوزراء في ٢٦ صفر سنة ١٤٤٥ هـ

(الموافق ١١ سبتمبر سنة ٢٠٢٣ م) .

رئيس مجلس الوزراء

دكتور/ مصطفى كمال مدبولي



صورة الكترونية لا يعطى لها عند التداول
المطابق بآب الأثيرية

مذكرة إيضاحية

لقرار رئيس مجلس الوزراء

بشأن : إضفاء صفة النفع العام على مشروع إنشاء

محور المريوطية في المسافة من تقاطعه مع الطريق الدائري

عند المريوطية حتى تقاطعه مع الطريق الدائري الأوسطي في نطاق محافظة الجيزة بالإشارة إلي توجيهات القيادة السياسية نحو قيام وزارة النقل ممثلة في الهيئة العامة للطرق والكباري بربط التجمعات العمرانية علي جانبي الطريق الدائري بالتزامن مع تنفيذ أعمال تطوير وتوسعة الطريق الدائري حول القاهرة الكبرى ومن ضمنها مشروع إنشاء محور المريوطية في المسافة من تقاطعه مع الطريق الدائري عند المريوطية حتى تقاطعه مع الطريق الدائري الأوسطي في نطاق محافظة الجيزة . تبين خلال قيام الهيئة العامة للطرق والكباري بتنفيذ المشروع علي الطبيعة وجود تعارض لبعض مسطحات الأراضي والعقارات مع تنفيذ المشروع مما يستلزم ضرورة نزع ملكيتها لصالح المشروع . ورد تقرير استشاري الهيئة المصرية العامة للمساحة متضمناً قيمة التعويض المبدئي المقرر لنزع الملكية المطلوبة للأراضي والمباني المتعارضة مع المشروع بنحو ٩٥٠ مليون جنيه . (مرفق رقم ١) .

مرفق طيه ما يلي :

عدد (١٩) لوحة بالتخطيط الإجمالي للمشروع . (مرفق رقم ٢) .
الكشوف المعتمدة من مديرية المساحة بالجيزة والممهورة بخاتم شعار الجمهورية لأسماء الملاك الظاهرين للمساحات المطلوب نزع ملكيتها لصالح المشروع .
(مرفق رقم ٣) .

وفي ضوء ما تقدم ، نتشرف بأن نرفق طيه مشروع قرار رئيس مجلس الوزراء بشأن إضفاء صفة النفع العام على مشروع إنشاء محور المربوطية في المسافة من تقاطعه مع الطريق الدائري عند المربوطية حتي تقاطعه مع الطريق الدائري الأوسطي في نطاق محافظة الجيزة والاستيلاء بطريق التنفيذ المباشر علي الأراضي اللازمة لتنفيذ المشروع وذلك على النحو الموضح بعاليه .

وتفضلوا بقبول فائق الاحترام ،،

وزير النقل

فريق / كامل عبد الهادي الوزير



صورة الكترونية لإيصالها عند التناول
المطابيع الأميرالية

كشف الحالة القانونية لمشروع (حجر البروطية) من البروطية حتى الوسط في نطاق محافظة الجيزة

الهيئة المصرية العامة المساحة
مديرية المساحة بالجيزة
مكتب المحركات

المنحدرات	كود	الوصف	المنطقة الظاهر	المساحة بقطبان		المساحة (2ج)	رقم القطعة	اسم الموضع	التسمية	المنكر	المحافظة
				ب	ا						
M16		مخلف خيام محطة بيور من الطوب الاحمر	جبل احمد عبد القمود قلم	0	2.04	14.89	6مضن	الرقائق الفرسي نمرة 2	الحراية	الجيزة	الجيزة
M17		ارض فضاء غير مبنية	جبل احمد عبد القمود قلم	0	2.03	14.82	6مضن	الرقائق الفرسي نمرة 2	الحراية	الجيزة	الجيزة
M25		سلم خرساني	لم يستقل	0	0.04	0.33	17مضن	الرقائق الفرسي نمرة 3 قسم ثان	الحراية	الجيزة	الجيزة
M29A		سلم	لم يستقل	0	0.57	4.18	17مضن	الرقائق الفرسي نمرة 3 قسم ثان	الحراية	الجيزة	الجيزة
M30		ارض فضاء محطة بيور	لم يستقل	0	0.02	0.17	17مضن	نمرة 3 قسم ثان	الحراية	الجيزة	الجيزة
M33		مخلف بلاستيك	رجب رمضان	0	7.09	51.69	17مضن	نمرة 3 قسم ثان	الحراية	الجيزة	الجيزة
M34		تلكة حديد (مستفاد حراج) المنقلب	اكرافا	0	5.64	41.11	17مضن	الرقائق الفرسي نمرة 3 قسم ثان	الحراية	الجيزة	الجيزة
M37		ارض محطة بيور من الطوب الاحمر	مدارس بربال اللوية	0	2.44	17.77	81مضن	التيابحية نمرة 4 قسم ثان	الحراية	الجيزة	الجيزة
M38		ارض محطة بيور من الطوب الاحمر (قاعة افراح زينة)	لم يستقل	0	2.86	20.89	81مضن	التيابحية نمرة 4 قسم ثان	الحراية	الجيزة	الجيزة
M40		ارض محطة بيور به التجهيز	لم يستقل	0	14.57	631.28	17مضن	التيابحية نمرة 4 قسم ثان	الحراية	الجيزة	الجيزة
M41		مبنى الخري	حائط جوده جوي طين	0	0.79	5.77	81مضن	التيابحية نمرة 4 قسم ثان	الحراية	الجيزة	الجيزة
M41		ارض محطة بيور	حائط جوده جوي طين	0	0.88	6.38	81مضن	التيابحية نمرة 4 قسم ثان	الحراية	الجيزة	الجيزة
M41		مبنى الخري	حائط جوده جوي طين	0	0.07	0.54	81مضن	التيابحية نمرة 4 قسم ثان	الحراية	الجيزة	الجيزة
M42		ارض محطة بيور من الطوب الابيض (سور بيلان)	لم يستقل	0	0.00	0.03	81مضن	التيابحية نمرة 4 قسم ثان	الحراية	الجيزة	الجيزة
M43		ارض محطة بيور من الطوب الابيض (قاعة الصدا)	لم يستقل	0	3.60	26.28	69مضن	التيابحية نمرة 7	الحراية	الجيزة	الجيزة

يؤكد
مهندسا امير منيرة المساحة بالجيزة

رئيس القسم

رئيس مكتب المحركات

القسم بالاصفا

كشف الملاك الزراعي للمحور المبرمج من الترخيص في المنطقة الحرة

محافظة القاهرة
محافظة الجيزة
محافظة الجيزة

الملاحظات	كو	الوصف	المنطقة الظاهر	المساحة بـ		المساحة (م ²)	رقم العقدة	اسم الموقوف	التاريخ	المركز	المحافظة
				م	د						
	M44	بني تميم المسمى بمقر (الزلا) الأوركي	لم يسجل	0	0.45	3.27	81	الشمسي لبره 7	القاهرة	الجيزة	الجيزة
	M44	أرض منطقة بسور (الزلا الأوركي)	لم يسجل	0	1.14	8.32	69-268	الشمسي لبره 7	القاهرة	الجيزة	الجيزة
	M45A	أرض منطقة بلفي بومر (القائمة بـ منطقة)	لم يسجل	0	0.00	0.03	81-322	الشمسي لبره 7	القاهرة	الجيزة	الجيزة
	M45A	أرض غير مسورة (أرض سكنية قائمة بـ منطقة)	لم يسجل	0	0.32	2.34	81-322	الشمسي لبره 7	القاهرة	الجيزة	الجيزة
	M45A	أرض قائمة بـ مسورة (غير مسورة)	لم يسجل	0	3.29	23.98	322-245-318	الشمسي لبره 7	القاهرة	الجيزة	الجيزة
	M45A	أرض قائمة بـ مسورة (غير مسورة)	لم يسجل	0	0.09	0.68	245	الشمسي لبره 7	القاهرة	الجيزة	الجيزة
	M45A	أرض قائمة بـ مسورة (غير مسورة)	لم يسجل	0	0.89	6.52	245-256	الشمسي لبره 7	القاهرة	الجيزة	الجيزة
	M46A	أرض قائمة بـ مسورة (غير مسورة)	لم يسجل	0	0.89	6.52	245-256	الشمسي لبره 7	القاهرة	الجيزة	الجيزة
	M49	أرض قائمة بـ مسورة (غير مسورة)	لم يسجل	0	3.70	27.02	81	الشمسي لبره 7	القاهرة	الجيزة	الجيزة
	M63	أرض منطقة بسور من الطرف الأحمر (الزلا رولان)	لم يسجل	0	0.06	0.46	243-203-45	الشمسي لبره 11	القاهرة	الجيزة	الجيزة
	M64	أرض قائمة بـ مسورة (غير مسورة)	لم يسجل	0	0.22	1.63	243-203-45	الشمسي لبره 11	القاهرة	الجيزة	الجيزة
	M65	أرض قائمة بـ مسورة (غير مسورة)	لم يسجل	0	1.67	12.15	45	الشمسي لبره 11	القاهرة	الجيزة	الجيزة
	M69	أرض قائمة بـ مسورة (غير مسورة)	لم يسجل	0	0.79	5.75	42-186	الشمسي لبره 12	القاهرة	الجيزة	الجيزة
	M70	أرض قائمة بـ مسورة (غير مسورة)	لم يسجل	0	0.07	0.48	42	الشمسي لبره 12	القاهرة	الجيزة	الجيزة
	M78	أرض قائمة بـ مسورة (غير مسورة)	لم يسجل	0	13.70	99.89	32	الشمسي لبره 4	القاهرة	الجيزة	الجيزة
	M78	أرض قائمة بـ مسورة (غير مسورة)	لم يسجل	0	0.25	1.83	117-120	الشمسي لبره 4	القاهرة	الجيزة	الجيزة

مدير
محافظة الجيزة

مدير
محافظة الجيزة

مدير
محافظة الجيزة

كشف الملاك الطايرين لمشروع إعمار المربوطية من الربوطة حتى الأريط في نطاق محافظة الجزيرة

الهيئة العمومية العامة للتسمية
مديرية التسمية بالجزيرة
مكتب المشروعات

الملاحظات	كود	الوصف	المالك الطاير	المساح وبتان		المساح (2)	رقم القطعة	اسم العوض	التسمية	المركز	المحافظة
				الف	ب						
	M162	ارض زراعية	علي ناصر عبد الرحمن	0	0	1.54	11.26	مضمن 139	شيرات	الجزيرة	الجزيرة
	M162	ارض زراعية	علي ناصر عبد الرحمن	0	0	5.25	38.26	مضمن 19	شيرات	الجزيرة	الجزيرة
	M163	ارض قضاء محافظة بوير	شركة المياه	0	0	2.31	16.83	مضمن 105	شيرات	الجزيرة	الجزيرة
	M163	غرفة امن	شركة المياه	0	0	0.39	2.83	مضمن 105	شيرات	الجزيرة	الجزيرة
	M164	مبنى اداري	شركة الطاقة الكهربائية	0	0	0.44	3.04	مضمن 199	شيرات	الجزيرة	الجزيرة
	M164	مبنى اداري	شركة الطاقة الكهربائية	0	0	2.55	18.63	مضمن 105	شيرات	الجزيرة	الجزيرة
	M165	ارض بها القنصل محافظة بوير	احمد حسين	0	0	0.65	4.72	مضمن 138	شيرات	الجزيرة	الجزيرة
	M165	مبنى (مسجد)	احمد حسين	0	0	0.17	1.25	مضمن 138	شيرات	الجزيرة	الجزيرة
	M165	غرفة	احمد حسين	0	0	0.09	0.67	مضمن 138	شيرات	الجزيرة	الجزيرة
	M165	ارض بها القنصل محافظة بوير	احمد حسين	0	0	2.66	19.36	مضمن 105	شيرات	الجزيرة	الجزيرة

مختصا/ مدير مديرية التسمية بالجزيرة

وقد

مختصا/ مدير مديرية التسمية بالجزيرة

رئيس القسم

رئيس مكتب المشروع

القائم بالمسار

كشف الملاك القاريين لمشروع (تحويل الموطنة حزم الواسطي) من الموطنة حزم الواسطي لم تعلق محافظة الجيزة

الهيئة المصرية العامة للتسوية
مصرية المساحة بالجيزة
مكتب المشروع

الملاحظات	كود	الوصف	المساحة الظاهر	المساحة بقطاعات		المساحة (م ²)	رقم القطعة	اسم الموقوف	التسمية	المركز	المحافظة
				أ	ب						
	M165	مبنى (مسجد)	احمد حنين	0	0	111	حمن 105	البروجان شركة قسي فصل قسي	شركات	الجيزة	الجيزة
	M165	غرفة	احمد حنين	0	0	262	حمن 105	البروجان شركة قسي فصل قسي	شركات	الجيزة	الجيزة
	M166	ارض زراعية	لم يستكمل	0	0	054	حمن 138-162	البروجان قسم اول فصل اول	شركات	الجيزة	الجيزة
	M166	ارض زراعية	لم يستكمل	0	0	2042	حمن 105	البروجان شركة قسي فصل قسي	شركات	الجيزة	الجيزة
	M167	مبنى	ورقة سيرة سيدة	0	0	4609	07	فصل قسي	شركات	الجيزة	الجيزة
	M168	سلم	رجب عبد الرسول محمود	0	0	237	حمن 97	البروجان شركة اول فصل قسي	شركات	الجيزة	الجيزة
	M169	سلم	ورقة سيرة عبد الرحمن	0	0	2924	حمن 97	البروجان شركة اول فصل قسي	شركات	الجيزة	الجيزة
	M170	عقل مكن من ارضي + 4 دور مكرر + سلع	سيد عبد العظيم مبروك	0	0	115	حمن 97	البروجان شركة اول فصل قسي	شركات	الجيزة	الجيزة
	M171	عقل مكن من ارضي + 2 دور مكرر	لم يستكمل	0	0	001	حمن 14	البروجان قسم اول فصل اول	شركات	الجيزة	الجيزة
	M171	عقل مكن من ارضي + 2 دور مكرر	لم يستكمل	0	0	120	حمن 97	البروجان شركة اول فصل قسي	شركات	الجيزة	الجيزة

مهندسة/ مديرة مساحية المساحة بالجيزة

رئيس القسم

رئيس مكتب المساحات

القسم بالمصرات

كشف الدلائل الظاهريين لمشروع (اصور البروطية) من البروطية حتى الإريظ، في نطاق محافظة الجيزة

الهيئة المصرية العامة للمساحة
مديرية المساحة بالجيزة
مكتب المشروع

الملاحظات	كو	الوصف	الدالة الظاهر	المساحة الظاهر		المساحة (2)	رقم القطعة	اسم المصنف	التأمية	المركز	المحافظة
				ا	ب						
	M172	عقار مكون من ارضي + 6 دور مكسور + مسلح	طه حسن محمد حسن	0	0.14	1.02	مسن 14-164	البيروجان 5 قسم وان فصل اول	شركات	الجيزة	الجيزة
	M172	عقار مكون من ارضي + 6 دور مكسور + مسلح	طه حسن محمد حسن	0	0	10.74	مسن 97	البيروجان قسم وان فصل اول	شركات	الجيزة	الجيزة
	M173	ارض قضاء محافظة بسور	لم يستكمل	0	0	9.08	مسن 164	البيروجان 5 قسم وان فصل اول	شركات	الجيزة	الجيزة
	M173	ارض قضاء محافظة بسور	لم يستكمل	0	0	22.56	مسن 97	البيروجان قسم وان فصل اول	شركات	الجيزة	الجيزة
	M174	ارض قضاء بها التجار	ورقة حمدان محمد ابو الزهر	0	0	8.90	مسن 97	البيروجان قسم وان فصل اول	شركات	الجيزة	الجيزة
	M175	ارض زراعية	لم يستكمل	0	0	15.65	مسن 120-12	البيروجان 5 قسم وان فصل اول	شركات	الجيزة	الجيزة
	M175	ارض زراعية	لم يستكمل	0	0	57.30	مسن 97	البيروجان قسم وان فصل اول	شركات	الجيزة	الجيزة
	M179	عقار مكون من ارضي + 4 دور مكسور	القسي محمد صبر	0	0.07	0.51	مسن 45	الارض 4 قسم اول	شركات	الجيزة	الجيزة
	M184A	ارض زراعية	ورقة محمد جديدي	0	0.13	0.94	مسن 35	الارض 4 قسم اول	شركات	الجيزة	الجيزة
	M185	ارض قضاء محافظة بسور بها التجار	محمد صلاح	0	0	21.73	مسن 35	الارض 4 قسم اول	شركات	الجيزة	الجيزة

مهندس/ مهنيس/ مدير مديرية المساحة بالجيزة

رئيس القسم

رئيس مكتب المساحة

القسم بالاصح

كشف الملك القادرين لمشروع إسجور السويطية من السويطية حتى الأوسط، لم يطلع محافظة الجزيرة

الهيئة العمومية العامة المسندة
مديرية المسندة بالجزيرة
مكتب المشروع

الملاحظات	كود	الوصف	الملك الظاهر	المساحة بـ	المساحة (م ²)	رقم الملكة	اسم الحوض	التسمية	المركز	المحافظة
	M186	ارض قضاء بها السجور	سيد النهي علي طلي	0 0 12.61	91.92	ضمن 35	الروض لبره 4	شرايحت	الجزيرة	الجزيرة
	M187	ارض زراعية	رحمان عبد الله حسن	0 0 1.45	10.59	ضمن 47-48-38-35	الروض لبره 4	شرايحت	الجزيرة	الجزيرة
	M189A	ارض زراعية	لم يتكفل	0 0 13.83	100.87	ضمن 120	بركة حسن	نزلة الاضطر	الجزيرة	الجزيرة
	M189A	ارض زراعية	لم يتكفل	0 0 1.50	10.91	ضمن 35-36	الروض لبره 4	شرايحت	الجزيرة	الجزيرة
	M190	ساحة مسجد	عصر عسكر	0 0 0.01	0.05	ضمن 120	بركة حسن	نزلة الاضطر	الجزيرة	الجزيرة
	M196	ارض محاطة بسور بها السجور	ورقة احمد قاضي عبد الحميد	0 0 13.14	95.85	ضمن 120-99	بركة حسن	نزلة الاضطر	الجزيرة	الجزيرة
	M197	قرية بفق جطلون	قاعة عظيمة	0 0 2.85	20.75	ضمن 120-126	بركة حسن	نزلة الاضطر	الجزيرة	الجزيرة
	M197	مكتب اداري	قاعة عظيمة	0 0 2.72	19.81	ضمن 120-126	بركة حسن	نزلة الاضطر	الجزيرة	الجزيرة
	M197	ارض قضاء	قاعة عظيمة	0 0 0.08	0.56	ضمن 120-126	بركة حسن	نزلة الاضطر	الجزيرة	الجزيرة
	M198	ارض محاطة بسور	حصى البريدي	0 0 4.86	35.44	ضمن 127-120	بركة حسن	نزلة الاضطر	الجزيرة	الجزيرة
	M199	مبنى اداري	قاعة سبين فور	0 0 1.28	9.34	ضمن 118-127-120	بركة حسن	نزلة الاضطر	الجزيرة	الجزيرة
	M199	حمام	قاعة سبين فور	0 0 0.71	5.20	ضمن 120-118	بركة حسن	نزلة الاضطر	الجزيرة	الجزيرة
	M199	برقية	قاعة سبين فور	0 0 0.41	2.97	ضمن 120-118	بركة حسن	نزلة الاضطر	الجزيرة	الجزيرة
	M199	ارض محاطة بسور	قاعة سبين فور	0 0 1.30	9.51	ضمن 120-118	بركة حسن	نزلة الاضطر	الجزيرة	الجزيرة
	M200	ارض زراعية	لم يتكفل	0 0 10.44	76.15	ضمن 120-118	بركة حسن	نزلة الاضطر	الجزيرة	الجزيرة

مهاجر بن محمد مدير مديرية المسندة بالجزيرة

رئيس القسم

رئيس مكتب المشروعات

٨

القسم بالمسندة

كشف السجلات الطابعية للتسوية (سجور الترتيبية) بين الترتيبية على الوسط لم يتلقى محافظة الجيزة

الهيئة المصرية العامة للتسوية
مديرية التسوية بالجيزة
مكتب المشروحات

الملاحظات	كود	الوصف	الملك الظاهر	المساحة		رقم القطعة	اسم الموضع	التسمية	المرکز	المحافظة
				م	د					
	M200	مبنى دور ارضي فقط	لم يستقل	0	2.45	17.84	ضمن 120-118	بركة حنس	زراعة الاشجار	الجيزة
	M201	ارض زراعية	لم يستقل	0	9.40	68.54	ضمن 128-87	بركة حنس	زراعة الاشجار	الجيزة
	M202	ملاحة جمل سعد قنطرة (مسجد) ابو بكر الصديق	0	0	0.28	2.03	ضمن 128	بركة حنس	زراعة الاشجار	الجيزة
	M202	مسجد مكون من ارضي + ابدن مكرر + سطح	0	0	1.89	13.76	ضمن 128	بركة حنس	زراعة الاشجار	الجيزة
	M203	ارض زراعية	لم يستقل	0	3.06	22.34	ضمن 180	بركة حنس	زراعة الاشجار	الجيزة
	M204	ارض محافظة بسور	لم يستقل	0	0.30	2.19	ضمن 180	بركة حنس	زراعة الاشجار	الجيزة
	M205	ارض محافظة بسور بها الشجر	ورثة سرحان علي الزعبي	0	2.48	18.09	ضمن 120	بركة حنس	زراعة الاشجار	الجيزة
	M206	مبنى مكون من دور ارضي فقط	قائمة كذا لا تلتك	0	1.48	10.78	ضمن 183	بركة حنس	زراعة الاشجار	الجيزة
	M207	ارض محافظة بسور	حصر مكرر	0	0.72	5.22	ضمن 183	بركة حنس	زراعة الاشجار	الجيزة
	M208	ارض قضاء	عقال مكرر	0	20.87	152.22	ضمن 185-183-120	بركة حنس	زراعة الاشجار	الجيزة
	M208A	ارض قضاء	ممدوح عتق	0	20.21	147.39	ضمن 183-120	بركة حنس	زراعة الاشجار	الجيزة
	M208B	ارض قضاء	عقال مكرر	0	15.76	114.94	ضمن 183-120	بركة حنس	زراعة الاشجار	الجيزة
	M209	ارض زراعية	لم يستقل	0	5.18	37.81	ضمن 184	بركة حنس	زراعة الاشجار	الجيزة
	M210	ارض زراعية	لم يستقل	0	7.61	55.47	ضمن 187	التيهية لثروة 4 قسم اول	زراعة الاشجار	الجيزة
	M210	ارض زراعية	لم يستقل	0	1.56	11.35	ضمن 184	بركة حنس	زراعة الاشجار	الجيزة

مهاجرنا ابو حنيفة التسوية بالجيزة

رئيس مجلس المشروحات

رئيس مكتب المشروحات

رئيس مكتب المشروحات

مكتب المشروحات

كشف الملاك الطائرين لتسويق أصول الميراثية من الميراثية في إقليم محافظة الجيزة

إدارة المساحة العامة للمحافظة
مديرية المساحة بالجيزة
مكتب المحرمات

الملاحظات	كو	الوصف	المساحة الظاهر	المساحة بقطع		المساحة (م ²)	رقم القطعة	اسم العوض	التسمية	المرکز	المحافظة
				م	م						
	M211	ارض زراعية	لم يقطر	0	11.12	81.09	ضمن 167	التباعدية نوره 4 قسم اول	الحراية	الجيزة	الجيزة
	M211	ارض زراعية	لم يقطر	0	3.23	23.53	ضمن 184	بركة حنيس	الواظن	الجيزة	الجيزة
	M212	ارض زراعية	ورقة صلاح المسدة	0	18.21	132.82	ضمن 166-196-195	التباعدية نوره 4 قسم اول	الحراية	الجيزة	الجيزة
	M212	ارض زراعية	ورقة صلاح المسدة	0	2.59	18.86	ضمن 172	بركة حنيس	توكا	الجيزة	الجيزة
	M213	ارض زراعية	محمد حسين عطمان	0	5.19	37.82	ضمن 232	التباعدية نوره 4 قسم اول	الحراية	الجيزة	الجيزة
	M214	بوالة	إليى حسين احمد عطمان	0	0.17	1.26	ضمن 232-231	التباعدية نوره 4 قسم اول	الحراية	الجيزة	الجيزة
	M214	ارض محافظة ابور	إليى حسين احمد عطمان	0	0.49	3.60	ضمن 231	التباعدية نوره 4 قسم اول	الحراية	الجيزة	الجيزة
	M214	مبنى مكون من دور ارضي فقط	إليى حسين احمد عطمان	0	1.04	7.58	ضمن 231	التباعدية نوره 4 قسم اول	الحراية	الجيزة	الجيزة
	M214	ارض محافظة ابور	إليى حسين احمد عطمان	0	6.82	49.72	ضمن 177-231	التباعدية نوره 4 قسم اول	الحراية	الجيزة	الجيزة
	M214	غرفة موك كورياه	إليى حسين احمد عطمان	0	0.75	5.48	ضمن 108	التباعدية نوره 4 قسم اول	الحراية	الجيزة	الجيزة
	M214	غرفة كورياه	إليى حسين احمد عطمان	0	0.13	0.92	ضمن 178	التباعدية نوره 4 قسم اول	الحراية	الجيزة	الجيزة
	M214	ارض محافظة ابور	إليى حسين احمد عطمان	0	1.46	10.66	ضمن 178	التباعدية نوره 4 قسم اول	الحراية	الجيزة	الجيزة
	M214	ارض قضاء	إليى حسين احمد عطمان	0	23.72	172.99	ضمن 108-179-178	التباعدية نوره 4 قسم اول	الحراية	الجيزة	الجيزة
	M214	مبنى امن	إليى حسين احمد عطمان	0	0.03	0.22	ضمن 108-179	التباعدية نوره 4 قسم اول	الحراية	الجيزة	الجيزة
	M214	مطبخة كلاب المنقب حيدر	إليى حسين احمد عطمان	0	0.03	0.24	ضمن 108	التباعدية نوره 4 قسم اول	الحراية	الجيزة	الجيزة

مهندسا عليا مسودة المساحة بالجيزة
م.ع.ع.ع.

رئيس مكتب المساحة
م.ع.ع.ع.

رئيس مكتب المساحة
م.ع.ع.ع.

القام بالمساحة
م.ع.ع.ع.

كشف المراجحة الظاهريين لمشروع (بحر) المروطية من المروطية حتى الوسط، ثم تطبق محافظة الجزيرة

الهيئة العمومية العامة المسماة
بمديرية المساحة بالجزيرة
مكتب المردودات

الملاحظات	كود	الوصف	الملك الظاهر	المساحة (م ²)		المساحة (م ²)	رقم القطعة	اسم الموضع	التأجيل	المركز	المحافظة
				م ²	م ²						
	M214	ارض محافظة بمرور	ابلي حسين احمد عثمان	0	2.46	17.96	مسن179	الديباحية نمرة 4 قسم اول	الحرائية	الجزيرة	الجزيرة
	M214	ارض محافظة بمرور	ابلي حسين احمد عثمان	0	6.23	45.41	مسن108-129	الديباحية نمرة 4 قسم اول	الحرائية	الجزيرة	الجزيرة
	M215	ارض زراعية	لم يمتلك	0	1.47	10.71	مسن130-106	الديباحية نمرة 4 قسم اول	الحرائية	الجزيرة	الجزيرة
	M218	ارض بها الجبل واصعد جرسانية	فائق كركوك + يثك قلعة السيويين	0	8.53	237.24	مسن145	الديباحية نمرة 4 قسم اول	الحرائية	الجزيرة	الجزيرة
	M218	حوض زرع	فائق كركوك + يثك قلعة السيويين	0	2.40	17.53	مسن145	الديباحية نمرة 4 قسم اول	الحرائية	الجزيرة	الجزيرة
	M218	حوض زرع	فائق كركوك + يثك قلعة السيويين	0	0.32	2.35	مسن145	الديباحية نمرة 4 قسم اول	الحرائية	الجزيرة	الجزيرة
	M219	ارض قضاء تيمه القائمة	فولاد بديري الانجراح	0	2.79	20.37	مسن181-204-145	الديباحية نمرة 4 قسم اول	الحرائية	الجزيرة	الجزيرة
	M220	ارض محافظة بمرور	عظام سبور واكروون	0	0.08	0.60	مسن202	الديباحية نمرة 4 قسم اول	الحرائية	الجزيرة	الجزيرة
	M221	ارض قضاء محافظة بمرور	لم يمتلك	0	4.20	30.59	مسن203	الديباحية نمرة 4 قسم اول	الحرائية	الجزيرة	الجزيرة
	M222	ارض قضاء محافظة بمرور	لم يمتلك	0	8.11	59.16	مسن203	الديباحية نمرة 4 قسم اول	الحرائية	الجزيرة	الجزيرة
	M222	ارض قضاء محافظة بمرور	لم يمتلك	0	1.34	9.79	مسن114	حوض الزكائق القرقي نمرة 3 قسم اول	الحرائية	الجزيرة	الجزيرة
	M223	ارض محافظة بمرور	لم يمتلك	0	0.85	6.17	مسن112-113-114	حوض الزكائق القرقي نمرة 3 قسم اول	الحرائية	الجزيرة	الجزيرة
	M225	ارض قضاء (مجال محلات)	علي محمد - ربيع - خلف	0	0.01	0.10	مسن235-107	حوض الزكائق القرقي نمرة 3 قسم اول	الحرائية	الجزيرة	الجزيرة

مهندسا/ مدير مديرية المساحة بالجزيرة
وطني

رائد القيس

رائد مكيه المردودات 1

القيم بالعموما

تخفيف الملكة الطابوقين لمشروع (محور البروطية حتى الأوسيط) في نطاق محافظة الجزيرة

الهيئة العمومية العامة المسماة
محافظة المنطقة بالجزيرة
مكتب المشروع

الملك الطابوق	المساحة (م ²)	المساحة بملتان		رقم القامطة	اسم العوض	التأجيل	المركز	المحافظة
		أ	ب					
M228	0.08	0	0.01	109-234-107	حوض الأرقط الشرقي نوره 3 قسم أول	الحراية	الجزيرة	الجزيرة
M228	0.08	0	0.01	235	حوض الأرقط الشرقي نوره 3 قسم أول	الحراية	الجزيرة	الجزيرة
M229	25.17	0	3.45	170-108	حوض الأرقط الشرقي نوره 3 قسم أول	الحراية	الجزيرة	الجزيرة
M230	4.67	0	0.64	103	حوض الأرقط الشرقي نوره 3 قسم أول	الحراية	الجزيرة	الجزيرة
M231A	٤.١7	0	0.7٤	20٩	حوض الأرقط قسم أول	الحراية	الجزيرة	الجزيرة
M231B	73.45	0	10.07	209	حوض الأرقط الشرقي نوره 3 قسم أول	الحراية	الجزيرة	الجزيرة
M231C	2.52	0	0.35	208	حوض الأرقط الشرقي نوره 3 قسم أول	الحراية	الجزيرة	الجزيرة
M232	80.47	0	11.04	220-102	حوض الأرقط الشرقي نوره 3 قسم أول	الحراية	الجزيرة	الجزيرة
M235	0.23	0	0.03	31	ابراهيم دويدار المنطقة نوره 14 قسم ثاني	شرايكت	الجزيرة	الجزيرة
M236	0.06	0	0.01	31	ابراهيم دويدار المنطقة نوره 14 قسم ثاني	شرايكت	الجزيرة	الجزيرة

مهندسة ميسر حوييرة المسماة بالجزيرة

مهندسة ميسر حوييرة المسماة بالجزيرة

رئيس القسم

رئيس مكتب المشروع

القائم بالمهمة

كشف الملاك الترابي لمشروع (مصرف التراب) من المبروط حتى الأبيط، في نطاق محافظة الجيزة

الهيئة المصرية العامة للتسوية
مديرية التسوية بالجيزة
مكتب الكشوريات

الملاحظات	كود	الوصف	المالك الظاهر	المساح بالقطان		المساح (م ²)	المساحة	رقم القطعة	اسم الموضع	التابعة	المنطقة
				أ	ب						
	M79	أرض قضاء محافظة ابيط	لم يستقل	0	0	4.57	مسن	32	الأرض ندره 4 قسم أول	شيرات	الجيزة
	M85	مقل مكون من أرضي جندور مكرر (مطلق)	لم يستقل	0	0	0.03	مسن	32	الأرض ندره 4 قسم أول	شيرات	الجيزة
	M89	2 محل مقف جملون	لم يستقل	0	0	2.50	مسن	97	البيرجان ندره 5 قسم أول فصل ثاني	شيرات	الجيزة
	M89	مقف جملون	لم يستقل	0	0	4.74	مسن	97	البيرجان ندره 5 قسم أول فصل ثاني	شيرات	الجيزة
	M90	أرض محافظة ابيط	هناك حد راجح	0	0	1.65	مسن	97	البيرجان ندره 5 قسم أول فصل ثاني	شيرات	الجيزة
	M101	مبنى جراج خاص	لم يستقل	0	0	0.39	مسن	11	البيرجان ندره 5 قسم ثاني	شيرات	الجيزة
	M102	أرض قضاء	لم يستقل	0	0	2.07	مسن	354-355-311	دار التابعة لندره 8 قسم ثاني	شيرات	الجيزة
	M103	ملم اعم النزل	محمود عبد الوهاب	0	0	0.14	مسن	311-28	دار التابعة لندره 8 قسم ثاني	شيرات	الجيزة
	M106	أرض قضاء (محل)	وزق كمال سيد القويبة	0	0	1.87	مسن	266-311	دار التابعة لندره 8 قسم ثاني	شيرات	الجيزة
	M107	أرض قضاء	رزق محمد مبرني	0	0	0.95	مسن	266-311	دار التابعة لندره 8 قسم ثاني	شيرات	الجيزة
	M114	ملم	صلاح محمد جديدي	0	0	0.30	مسن	293-395-311	دار التابعة لندره 8 قسم ثاني	شيرات	الجيزة
	M117	أرض محافظة ابيط من الطوب الاجمر	شركة مياه الطوب والصرف الشعبي	0	0	7.59	مسن	258	دار التابعة لندره 8 قسم ثاني	شيرات	الجيزة
	M118	مقل مكون من ندر أرضي + 4 ندر مكرر	وزق سمير احمد سيد	0	0	0.01	مسن	264	دار التابعة لندره 8 قسم ثاني	شيرات	الجيزة
	M118	أرض قضاء	وزق سمير احمد سيد	0	0	1.99	مسن	264	دار التابعة لندره 8 قسم ثاني	شيرات	الجيزة

مهندس مدير مديرية التسوية بالجيزة

مهندس مدير مديرية التسوية بالجيزة

مهندس مدير مديرية التسوية بالجيزة

مهندس مدير مديرية التسوية بالجيزة

كشف الملكة القابرين لمشروع (بحر) البروطية من البروطية حتى الوسط في نطاق محافظة الجيزة

الهيئة المصرية العامة المساحة
مديرية المساحة بالجيزة
مكتب المحرر مك

الملاحظات	كود	الوصف	الملك الظاهر	المساحة بالقطر		المساحة (م ²)	رقم القطعة	اسم الحوض	التأقية	المركز	المحافظة
				أ	ب						
	M119	قضاء اقليم النزال	لم يستدل	0	0	2.48	مشن 264-311	دار القامحة ليرة 8 قسم تقري	شيرات	الجيزة	الجيزة
	M120	قضاء اقليم النزال	وزراء محمود قسم محمود دويك	0	0	0.00	مشن 264-263-311	دار القامحة ليرة 8 قسم تقري	شيرات	الجيزة	الجيزة
	M121	قضاء اقليم النزال	عصام عبد الهادي عبد المجيد	0	0	0.20	مشن 263-311	دار القامحة ليرة 8 قسم تقري	شيرات	الجيزة	الجيزة
	M123	ارض قضاء(محل الكافريا)	محمود محسن قسم	0	0	1.02	مشن 32	ابراهيم دويك المنحة ليرة 14 قسم تقري	شيرات	الجيزة	الجيزة
	M128	ارض قضاء	لجوي محمود دويك - زيات محمود دويك - لجوي محمود دويك - زيات محمود دويك	0	0	4.22	مشن 136-136	دار القامحة ليرة 8 قسم اول	شيرات	الجيزة	الجيزة
	M128	ارض قضاء	لجوي محمود دويك - زيات محمود دويك	0	0	0.44	مشن 244	دار القامحة ليرة 8 قسم تقري	شيرات	الجيزة	الجيزة
	M128	ارض قضاء	لجوي محمود دويك - زيات محمود دويك - زيات محمود دويك	0	0	1.38	مشن 311	دار القامحة ليرة 8 قسم تقري	شيرات	الجيزة	الجيزة
	M128	ارض قضاء	لجوي محمود دويك - زيات محمود دويك - زيات محمود دويك	0	0	3.09	مشن 103	ابراهيم دويك المنحة ليرة 14 قسم اول	شيرات	الجيزة	الجيزة
	M130	ارض محافظة اسير	فريدة محمود دويك	0	0	0.14	مشن 311	دار القامحة ليرة 8 قسم تقري	شيرات	الجيزة	الجيزة
	M131	محل ستوك مساح راجد	فريدة محمود دويك	0	0	0.61	مشن 311	دار القامحة ليرة 8 قسم تقري	شيرات	الجيزة	الجيزة
	M132	ارض قضاء تابعة للملك	عمر ابو خليل دويك	0	0	1.18	مشن 311	دار القامحة ليرة 8 قسم تقري	شيرات	الجيزة	الجيزة
	M132	ارض قضاء	عمر ابو خليل دويك	0	0	3.26	مشن 311	دار القامحة ليرة 8 قسم تقري	شيرات	الجيزة	الجيزة
	M133	ارض قضاء	الكرم سيد مجاري	0	0	2.97	مشن 311	دار القامحة ليرة 8 قسم تقري	شيرات	الجيزة	الجيزة

مهندسة منير حورية المساحة بالجيزة

رئيس القسم

رئيس مكتب المساحة بالجيزة

رئيس قسم المساحة بالجيزة

القسم بالمحرم

كشف الملاك الطايرين لشروع احجار الميوطة بين الميوطة حتى الاوسط ثم نطلق محافظة الجيزة

الهيئة المصرية العامة للمساحة
مديرية المساحة بالجيزة
مكتب المشور على

المنحلات	كود	الوصف	المالك الظاهر	المساحة (م ²)		المساحة (م ²)	رقم القامة	اسم المورث	التسمية	المركز	المحافظة
				ف	ب						
M134		ارض قضاء	لم يستقل	0	4.81	35.05	ضمن 311-64	دار التابعة لمرسة 8 قسم ثاني	شيرات	الجيزة	الجيزة
M135		ارض قضاء	زيدان مكزي	0	11.47	83.67	ضمن 311-64	دار التابعة لمرسة 8 قسم ثاني	شيرات	الجيزة	الجيزة
M136		محفل	سيد ربيع	0	3.52	25.70	ضمن 311	دار التابعة لمرسة 8 قسم ثاني	شيرات	الجيزة	الجيزة
M137		محفل	اولاد مكزي	0	8.48	61.81	ضمن 311	دار التابعة لمرسة 8 قسم ثاني	شيرات	الجيزة	الجيزة
M137		عقل مكنون من ارضي + 1 دور مكرر	اولاد مكزي	0	1.62	11.80	ضمن 311	دار التابعة لمرسة 8 قسم ثاني	شيرات	الجيزة	الجيزة
M138		عقل مكنون من ارضي + 3 دور مكرر	ورثة مكزي رجب	0	2.90	21.13	ضمن 311	دار التابعة لمرسة 8 قسم ثاني	شيرات	الجيزة	الجيزة
M140		سلم	لم يستقل	0	0.51	3.71	ضمن 311	دار التابعة لمرسة 8 قسم ثاني	شيرات	الجيزة	الجيزة
M141		عقل مكنون من ارضي + 2 دور مكرر	مسوق صف حيد زيدان مكزي	0	0.12	0.88	ضمن 311	دار التابعة لمرسة 8 قسم ثاني	شيرات	الجيزة	الجيزة
M141		سلم	مسوق صف حيد زيدان مكزي	0	1.56	11.40	ضمن 311	دار التابعة لمرسة 8 قسم ثاني	شيرات	الجيزة	الجيزة
M142		مبنى سقف جملون	زيدان طي محمد مكزي	0	0.15	1.10	ضمن 311	دار التابعة لمرسة 8 قسم ثاني	شيرات	الجيزة	الجيزة
M143		حمام سقف خشب و عروق	رجيه زيدان	0	0.14	1.05	ضمن 311	دار التابعة لمرسة 8 قسم ثاني	شيرات	الجيزة	الجيزة
M143		ارض محطلة اسود	رجيه زيدان	0	1.16	8.46	ضمن 311	دار التابعة لمرسة 8 قسم ثاني	شيرات	الجيزة	الجيزة
M144		سلم	لم يستقل	0	0.91	6.64	ضمن 311	دار التابعة لمرسة 8 قسم ثاني	شيرات	الجيزة	الجيزة
M146		سلم	هاني سليمان	0	1.49	10.90	ضمن 311	دار التابعة لمرسة 8 قسم ثاني	شيرات	الجيزة	الجيزة
M147		ارض قضاء	لم يستقل	0	2.73	19.90	ضمن 311	دار التابعة لمرسة 8 قسم ثاني	شيرات	الجيزة	الجيزة

مهندس مدير مديرية المساحة بالجيزة

رئيس القسم

رئيس مكتب الميوطة

القائم بالمسار

كشف الملكة الطابوق لمشروع إسعور البريوطية من البريوطية حتى الإيسطم في نطاق محافظة الجيزة

الهيئة المصرية العامة للتسوية
مديرية التسوية بالجيزة
مكتب المشروع

الملكيات	كود	الوصف	الملك الطابوق	المسقط		المسقط (م ²)	رقم القطعة	اسم الوظيف	الناحية	المركز	المحافظة
				م	د						
	M149	ارض محظية بسور	محمد حسن امين	0	0.05	0.39	ضمن 311	دار الانشطة لمرور 8 قسم تقي	شبراخات	الجيزة	الجيزة
	M150	سلم وكفا	طارق القاضي	0	0.78	5.71	ضمن 311	دار الانشطة لمرور 8 قسم تقي	شبراخات	الجيزة	الجيزة
	M154	طريق ملكية خاصة	لم يتكفل	0	0.32	2.33	ضمن 311	دار الانشطة لمرور 8 قسم تقي	شبراخات	الجيزة	الجيزة
	M155	تدريج ملكية خاصة	لم يتكفل	0	0.25	1.83	ضمن 311	دار الانشطة لمرور 8 قسم تقي	شبراخات	الجيزة	الجيزة
	M155	ارض قضاء	لم يتكفل	0	0.27	1.94	ضمن 311	دار الانشطة لمرور 8 قسم تقي	شبراخات	الجيزة	الجيزة
	M158	سلم	لم يتكفل	0	0.01	0.08	ضمن 35	البيرجان لمرور 5 قسم تقي	شبراخات	الجيزة	الجيزة
	M159	محط (سلم)	طارق احمد عبدالمنصور دويكات	0	3.37	24.57	ضمن 10	البيرجان لمرور 5 قسم تقي	شبراخات	الجيزة	الجيزة
	M160	ارض زراعية	لم يتكفل	0	19.00	138.56	ضمن 35-105	البيرجان لمرور 5 قسم تقي	شبراخات	الجيزة	الجيزة
	M160	ارض زراعية	لم يتكفل	0	1.51	10.98	ضمن 25-8-9	البيرجان لمرور 5 قسم تقي	شبراخات	الجيزة	الجيزة
	M161	ارض قضاء	لم يتكفل	0	10.32	75.24	ضمن 24-25	البيرجان لمرور 5 قسم تقي	شبراخات	الجيزة	الجيزة
	M161	ارض قضاء	لم يتكفل	0	11.61	84.64	ضمن 105	البيرجان لمرور 5 قسم تقي	شبراخات	الجيزة	الجيزة
	M162	ارض زراعية	طلح ماهر عبد الرحيم	0	16.21	118.18	ضمن 105	البيرجان لمرور 5 قسم تقي	شبراخات	الجيزة	الجيزة

مختبر
مهندسا مدين مديرية التسوية بالجيزة

رئيس القسم

رئيس مكتب المشروع

المقيم بالمصرى

كشف الحالات الطارئة لمشروع إسعاف البريوطية من البريوطية حتى الأوسيط في نطاق محافظة الجيزة

لجنة العصرية العامة المسماة
مؤوية المسماة بالجيزة
مكتب المشروعات

الملاحظات	كود	الوصف	المسك الظاهر	المساح بالقطر		المساح (2)	رقم القطعة	اسم الموهن	التأهية	المركز	المحافظة
				م	ط						
	M239	هيكل خرساني	لم يستكمل	0	0.03	0.25	ضمن 31	ابراهيم دويكر العمدة لمره 14 قسم قضي	شركات	الجيزة	الجيزة
	M239	هيكل خرساني	لم يستكمل	0	0.52	3.80	ضمن 32-31	ابراهيم دويكر العمدة لمره 14 قسم قضي	شركات	الجيزة	الجيزة
	M240	ارض مسوره بها التجار	لم يستكمل	0	0.07	0.48	ضمن 31	ابراهيم دويكر العمدة لمره 14 قسم قضي	شركات	الجيزة	الجيزة
	M241	ارض بها التجار	لم يستكمل	0	0.04	0.32	ضمن 31	ابراهيم دويكر العمدة لمره 14 قسم قضي	شركات	الجيزة	الجيزة
	M244	ارض قضاه	لم يستكمل	0	3.43	25.00	ضمن 32-31	ابراهيم دويكر العمدة لمره 14 قسم قضي	شركات	الجيزة	الجيزة
	M245	ارض مسوره	زوايا الكعبه للالت	0	16.63	121.29	ضمن 32-31	ابراهيم دويكر العمدة لمره 14 قسم قضي	شركات	الجيزة	الجيزة
	M246	ارض مسوره بها التجار	لم يستكمل	0	11.34	82.70	ضمن 32-31	ابراهيم دويكر العمدة لمره 14 قسم قضي	شركات	الجيزة	الجيزة
	M247	ارض مسوره بها التجار	فرج الطور	0	0.82	5.97	ضمن 32-31	ابراهيم دويكر العمدة لمره 14 قسم قضي	شركات	الجيزة	الجيزة
	M248	كنا الملقب جملون	محدد السورى	0	1.26	9.20	ضمن 32-31	ابراهيم دويكر العمدة لمره 14 قسم قضي	شركات	الجيزة	الجيزة
				0	49.07	79.26	ضمن 31	قسم قضي	شركات	الجيزة	الجيزة

مهندسا/ مدين مؤوية المسماة بالجيزة

مهندس

ابراهيم القيس

ابراهيم مكي المحمدي

القيم بالعمارة

كشف الممتلكات الطائرين لمشروع احمر الربوطة حتى الربوطة في نطاق محافظة الجيزة

الهيئة المصرية العامة المساحة
مديرية المساحة بالجيزة
مكتب المشروع عت

الملاحظات	كود	الوصف	الملك الظاهر	المساحة (م ²)		المساحة (م ²)	رقم القطعة	اسم الحوض	التسمية	المرکز	المحافظة
				ف	م						
	M249	ارض قضاء تيمه السعيد	السيد العمري الحبيب الاحي وبنم المسومات والاخرى	0	6.15	44.87	109	حوض الساقين نمرة 13 قسم اول	شيرات	الجزيرة	الجزيرة
	M250	ارض بها التجار	محمد الفراحة العمري السليمانية والقناقي محمد الفراحة العمري	0	7.40	54.00	109	حوض الساقين نمرة 13 قسم اول	شيرات	الجزيرة	الجزيرة
	M250	ارض مسوره	السليمانية والقناقي	0	12.97	94.56	109	حوض الساقين نمرة 13 قسم اول	شيرات	الجزيرة	الجزيرة
	M251	مسجد المنقف جهلان	خليل ابو السمود (مصنع)	0	0.61	4.46	109	حوض الساقين نمرة 13 قسم اول	شيرات	الجزيرة	الجزيرة
	M251	ارض بها التجار	كليل ابو السمود (مصنع) ابو السمود للاتصالات المحتلة	0	16.15	117.76	109	حوض الساقين نمرة 13 قسم اول	شيرات	الجزيرة	الجزيرة
	M252	ارض بها التجار	مسجد الصبيه	0	14.59	281.44	109	حوض الساقين نمرة 13 قسم اول	شيرات	الجزيرة	الجزيرة
	M253	ارض مسوره بها التجار	لم يمتلك	0	21.23	154.79	109	حوض الساقين نمرة 13 قسم اول	شيرات	الجزيرة	الجزيرة
	M254	ارض مسوره	لم يمتلك	0	3.91	28.51	109	حوض الساقين نمرة 13 قسم اول	شيرات	الجزيرة	الجزيرة
	M256	بندي (حجر) المنقف جهلان	ابراهيم محمد ابراهيم	0	0.00	0.00	109	حوض الساقين نمرة 13 قسم اول	شيرات	الجزيرة	الجزيرة
	M259	ارض مسوره بها التجار	لم يمتلك	0	11.82	86.17	93	حوض الطوال نمرة 10 قسم اول	شيرات	الجزيرة	الجزيرة
	M259	ارض مسوره بها التجار	لم يمتلك	0	22.25	337.30	109	حوض الساقين نمرة 13 قسم اول	شيرات	الجزيرة	الجزيرة
	M259	ارض مسوره بها التجار	لم يمتلك	0	19.14	139.58	93	حوض الطوال نمرة 10 قسم اول	شيرات	الجزيرة	الجزيرة
	M280	ارض مسوره بها التجار	بندي الوضحي	0	4.15	30.27	93	حوض الطوال نمرة 10 قسم اول	شيرات	الجزيرة	الجزيرة
	M261	ارض بها التجار	رفعت محمد محمود	0	8.26	60.26	93	حوض الطوال نمرة 10 قسم اول	شيرات	الجزيرة	الجزيرة

مهندس مدير مديرية المساحة بالجيزة

رئيس القسم

رئيس مكتب المساحة

القائم بالمساحة

كشف الملك القاريين لمشروع (محور البروطية) من البروطية حتى الأوسيط، في نطاق محافظة الجيزة

الهيئة المصرية العامة للمساحة
مديرية المساحة بالجيزة
مكتب المحوريات

الملك القاري	الوصف	الملك القاري	المساحة بالطن		المساحة (م ²)	رقم القطعة	اسم الحوض	التابع	المركز	المحافظة
			ل	م						
M262	ارض زراعية مسورة	محمد محبوب	0	3.90	28.47	93	حوض النورال لمرة 10 قسم اول	شيرات	الجيزة	الجيزة
M262A	ارض بها التاجر	وردة ابراهيم صليح	0	5.02	36.64	93	حوض النورال لمرة 10 قسم اول	شيرات	الجيزة	الجيزة
M262B	ارض بها التاجر	لم يتصل	0	8.49	236.91	93	حوض النورال لمرة 10 قسم اول	شيرات	الجيزة	الجيزة
M263	ارض بها التاجر	عصام عبدالقوي ابو حمزة	0	4.77	34.79	62	حوض الوساطية لمرة 12 قسم ثاني	شيرات	الجيزة	الجيزة
M264	ارض مسورة	محمد ابو عويضة	0	1.85	13.47	62	حوض الوساطية لمرة 12 قسم ثاني	شيرات	الجيزة	الجيزة
M265	مخاض جراح	احمد سليمان محمد عويضة	0	0.16	1.14	62	حوض الوساطية لمرة 12 قسم ثاني	شيرات	الجيزة	الجيزة
M266	تحت الملقف جيتون (لحمه للمحلا)	عليه محمد ابو عويضة	0	1.39	10.14	62	حوض الوساطية لمرة 12 قسم ثاني	شيرات	الجيزة	الجيزة
M267	ارض بها التاجر	بناصور محمد السيد القوي	0	3.69	26.91	62	حوض الوساطية لمرة 12 قسم ثاني	شيرات	الجيزة	الجيزة
M267	غرفة الملقف خشب وعروق	بناصور محمد السيد القوي	0	0.08	0.56	62	حوض الوساطية لمرة 12 قسم ثاني	شيرات	الجيزة	الجيزة
M268	ارض فضاء	فؤاد محمد سيد علي	0	0.36	2.63	62	حوض الوساطية لمرة 12 قسم ثاني	شيرات	الجيزة	الجيزة

مهندسين عليين مسوية المساحة بالجيزة

رئيس القسم

رئيس مكتب المحوريات

القسم بالمحوريات

كشف الدلاك الظاهري للمشروع (بحوز البروطية) من البروطية حتى الوسط، لم يتلق محفلة الجيزة

الهيئة المصرية العامة المساحة
مديرية المساحة بالجيزة
مكتب المحررات

الدلايات	كود	الوصف	المساحة الظاهر	المساحة بطلان		المساحة (م ²)	رقم القطعة	اسم الحوض	التابع	المركز	المحافظة
				ب	ط						
	M289	مبنى السقف خشب و موزق	ورقة تنفيذ سيد حسن	0	0	0.05	0.35	62	حوض الوساطية لمرة 12 قسم تكي	شبرا امانت	الجيزة
	M289	مبنى بوا اعمدة مسكوف خشب و موزق	ورقة تنفيذ سيد حسن	0	0	0.17	1.27	62	حوض الوساطية لمرة 12 قسم تكي	شبرا امانت	الجيزة
	M271	عقار مكون من دور ارضي + ادور مكرر	جمعه سيد	0	0	0.19	1.38	62	حوض الوساطية لمرة 12 قسم تكي	شبرا امانت	الجيزة
	M285	مبنى مكون من دور ارضي فقط السقف خشب و موزق	الاور فهم اسمايل الكافل	0	0	0.03	0.19	30	حوض التلوة لمرة 1 قسم تكي	ميت قايوس	الجيزة
	M301	مداخل فicus بالمسجد	مسجد الرحمن	0	0	0.58	4.25	30	حوض التلوة لمرة 1 قسم تكي	ميت قايوس	الجيزة
	M301	مدخل فicus بالمسجد	مسجد الرحمن	0	0	2.39	17.41	30	حوض التلوة لمرة 1 قسم تكي	ميت قايوس	الجيزة
	M302	غرفة مسكوفه بالمساح الجبلون	محمود محمد عبد السلام	0	0	0.34	2.47	317	حوض مجادل لمرة 3	البرشين	الجيزة
	M302	غرفة محول من المساح	محمود محمد عبد السلام	0	0	0.07	0.53	317	حوض مجادل لمرة 3	البرشين	الجيزة
	M302	لوحه كوبريا	محمود محمد عبد السلام	0	0	0.37	2.68	317	حوض مجادل لمرة 3	البرشين	الجيزة
	M302	ارض قضاء محفلة بسور	محمود محمد عبد السلام	0	0	0.23	1.70	317	حوض مجادل لمرة 3	البرشين	الجيزة
	M302	ارض قضاء محفلة بسور	محمود محمد عبد السلام	0	1	6.66	223.56	317	حوض مجادل لمرة 3	البرشين	الجيزة
	M302	ارض قضاء محفلة بسور	محمود محمد عبد السلام	0	0	3.11	22.65	30	حوض التلوة لمرة 1 قسم تكي	ميت قايوس	الجيزة
	M303	ارض محفلة بسور	لم يتكفل	0	0	0.47	3.43	317	حوض مجادل لمرة 3	البرشين	الجيزة
	M303	ارض بها المنجر محفلة بسور	لم يتكفل	0	0	20.73	151.20	317	حوض مجادل لمرة 3	البرشين	الجيزة

مهندساً محاسباً مسجلاً بالمساحة بالجيزة

رئيس اللجنة

رئيس مكتب المحررات

القائم بالمساحة

كثافة المزارع الظاهريين لمشروع (محور) الميوطية حيز الأوسطم في نطاق محافظة الجيزة

الهيئة المصرية العامة للسياحة
مديرية السياحة بالجيزة
مكتب المشروعات

الملاحظات	كود	الوصف	الملك الظاهر	المساحة بالقطر		المساحة (م ²)	رقم القطعة	اسم الحوض	التأهية	المركز	المحافظة
				أ	ب						
	M304	ارض بها التجزء محافظة بسور	لم يمتلك	0	10.93	79.72	ضمن 317	حوض مجادل 3 ليرة	أوسصر	الدرشين	الجيزة
	M305	ارض قضاء	لم يمتلك	0	19.34	141.05	ضمن 317	حوض مجادل 3 ليرة	أوسصر	الدرشين	الجيزة
	M306	ارض قضاء محافظة بسور بها التجزء	لم يمتلك	0	12.19	88.92	ضمن 317	حوض مجادل 3 ليرة	أوسصر	الدرشين	الجيزة
	M307	ارض قضاء محافظة بسور بها التجزء	لم يمتلك	0	0.61	4.46	ضمن 317	حوض مجادل 3 ليرة	أوسصر	الدرشين	الجيزة
	M308	ارض محافظة بسور	ورثة اطفال حويان	0	0.99	7.19	ضمن 317	حوض مجادل 3 ليرة	أوسصر	الدرشين	الجيزة
	M310	ارض محافظة بسور بها التجزء	محمد عبدالغالب بنغازي	0	11.60	84.57	ضمن 317	حوض مجادل 3 ليرة	أوسصر	الدرشين	الجيزة
	M312	ارض محافظة بسور	كبريات البناء الحديث	0	0.50	3.67	ضمن 317	حوض مجادل 3 ليرة	أوسصر	الدرشين	الجيزة
	M319	غرة كوبرياء	رافت سيد علي محمد	0	2.21	16.08	ضمن 253	حوض اللوق ليرة 4	أوسصر	الدرشين	الجيزة
	M320	ارض قضاء محافظة بها التجزء	سليم محمد حنون	0	8.55	237.39	ضمن 253	حوض اللوق ليرة 4	أوسصر	الدرشين	الجيزة
	M321	ارض قضاء محافظة بسور بها التجزء	أمير محمد الصفي	0	10.71	78.09	ضمن 253	حوض اللوق ليرة 4	أوسصر	الدرشين	الجيزة
	M322	ارض قضاء بها التجزء	لم يمتلك	0	13.27	96.76	ضمن 253	حوض اللوق ليرة 4	أوسصر	الدرشين	الجيزة
	M323	عقار مكون بترديم ارضي + 2 دور مكرر + سطح التجزء	احمد الوادعي	0	3.40	24.81	ضمن 253	حوض اللوق ليرة 4	أوسصر	الدرشين	الجيزة
	M324	ارض قضاء محافظة بسور بها التجزء	لم يمتلك	0	8.29	60.47	ضمن 253	حوض اللوق ليرة 4	أوسصر	الدرشين	الجيزة
	M325	ارض قضاء محافظة بسور	محمد أبو عيصر	0	2.65	19.31	ضمن 253	حوض اللوق ليرة 4	أوسصر	الدرشين	الجيزة
	M326	برج مراقبة	محمد أبو عيصر	0	0.49	3.55	ضمن 253	حوض اللوق ليرة 4	أوسصر	الدرشين	الجيزة

مهندسة منير شويبة السليمانية بالجيزة

مهندس

رئيس مجلس المشورة

رئيس مجلس المشورة

الاقدم بالمصمرا

كشف الملاك العقاري لمشروع (محور البروطية) من البروطية حتى الأوسط في نطاق محافظة الجيزة

الهيئة المصرية العامة للتسوية
مديرية التسوية بالجيزة
مكتب المحرر عن

الملاحظات	كود	الوصف	المالك الظاهر	المساحة (م ²)		رقم القطعة	اسم الحوض	التأهية	المركز	المحافظة
				ب	ط					
	M326	عقار مكون من ارضي طور مكرر	محمد ابو صبر	0	1.40	253 ضمن	حوض الترقى لمرءة 4	البرشين ابوصبر	الجيزة	
	M326	ارض قضاء بها الشجر	محمد ابو صبر	0	0.25	253 ضمن	حوض الترقى لمرءة 4	البرشين ابوصبر	الجيزة	
	M326	كلية	محمد ابو صبر	0	1.17	253 ضمن	حوض الترقى لمرءة 4	البرشين ابوصبر	الجيزة	
	M327	ارض قضاء محافظة بمرز ولاج بها الشجر	لم يمتلك	0	13.21	253 ضمن	حوض الترقى لمرءة 4	البرشين ابوصبر	الجيزة	
	M328	ارض قضاء محافظة بمرز	لم يمتلك	0	9.70	253 ضمن	حوض الترقى لمرءة 4	البرشين ابوصبر	الجيزة	
	M329	ارض قضاء محافظة بمرز وبها الشجر	ملاك رعدا محمد	0	0.43	62 ضمن	حوض العظرة 12 قسم ايل	المرات الجيزة	الجيزة	
	M330	ارض قضاء محافظة بمرز	لم يمتلك	0	16.14	62 ضمن	حوض العظرة 12 قسم ايل	المرات الجيزة	الجيزة	
	M334	ارض قضاء محافظة بمرز بها الشجر	لم يمتلك	0	5.29	62 ضمن	حوض العظرة 12 قسم ايل	المرات الجيزة	الجيزة	
	M335	ارض قضاء محافظة بمرز بها الشجر	محمد توفيق عليم	0	2.23	62 ضمن	حوض العظرة 12 قسم ايل	المرات الجيزة	الجيزة	
	M335	خربة كهرباء غير متقوية	محمد توفيق عليم	0	0.10	62 ضمن	حوض العظرة 12 قسم ايل	المرات الجيزة	الجيزة	
	M337	عقار مكون من ارضي + دور مكرر	لم يمتلك	0	0.06	12 ضمن	حوض النجعة 5 قسم ايل	البرشين ابوصبر	الجيزة	
	M337	ارض محافظة بمرز	لم يمتلك	0	0.04	12 ضمن	حوض النجعة 5 قسم ايل	البرشين ابوصبر	الجيزة	
	M338	ارض محافظة بمرز بها الشجر	لم يمتلك	0	8.20	12 ضمن	حوض النجعة 5 قسم ايل	البرشين ابوصبر	الجيزة	
	M339	كلية صق خنبي	لم يمتلك	0	0.05	12 ضمن	حوض النجعة 5 قسم ايل	البرشين ابوصبر	الجيزة	
	M339A	عقار مكون من دور ارضي قطب	لم يمتلك	0	0.50	12 ضمن	حوض النجعة 5 قسم ايل	البرشين ابوصبر	الجيزة	

مبايناً من مديرية التسوية بالجيزة

مبايناً من مديرية التسوية بالجيزة

مبايناً من مديرية التسوية بالجيزة

مبايناً من مديرية التسوية بالجيزة

مبايناً من مديرية التسوية بالجيزة

مبايناً من مديرية التسوية بالجيزة

كذلك المراجعين للتأجير (مصر) المتوسط من المتوسط حتى المتوسط في نطاق محافظة الجيزة

الهيئة المصرية العامة المسجلة
مدنية المساحة بالجيزة
مكتب المشروعات

الملاحظات	كود	الوصف	الملك الظاهر	المساحة (م ²)		رقم القطعة	اسم الحوض	التأجير	المركز	المحافظة
				م	ط					
	M339A	ارض محاطة بسور	لم يستغل	0	1.38	10.07	حوض الناحية نمرة 5 قسم اول	البرشيد	الجيزة	
	M339B-M340	كفاك امن سقف عتق	استغلال طيل لسي	0	0.59	4.27	حوض الناحية نمرة 5 قسم اول	البرشيد	الجيزة	
	M339B-M340	غرفة	استغلال طيل لسي	0	0.77	5.64	حوض الناحية نمرة 5 قسم اول	البرشيد	الجيزة	
	M339B-M340	مصنع سقف جملون	استغلال طيل لسي	0	12.52	91.28	حوض الناحية نمرة 5 قسم اول	البرشيد	الجيزة	
	M341	مقر مكون من ارضي + دور مفكر	رياض جوده علي	0	2.12	15.49	حوض الزاويون نمرة 6 قسم اول	البرشيد	الجيزة	
	M341	محط (بلم)	رياض جوده علي	0	2.68	19.53	حوض الناحية نمرة 5 قسم اول	البرشيد	الجيزة	
	M341	بلم (جراج)	رياض جوده علي	0	2.35	17.15	حوض الناحية نمرة 5 قسم اول	البرشيد	الجيزة	
	M341	ارض محاطة بسور	رياض جوده علي	0	6.71	48.95	حوض الزاويون نمرة 6 قسم اول	البرشيد	الجيزة	
	M341	ارض محاطة بسور	رياض جوده علي	0	1.98	14.42	حوض الزاويون نمرة 6 قسم اول	البرشيد	الجيزة	
	M341	ارض محاطة بسور	رياض جوده علي	0	2.15	15.69	حوض الناحية نمرة 6 قسم اول	البرشيد	الجيزة	
	M341	ارض محاطة بسور	رياض جوده علي	0	5.55	215.45	حوض الناحية نمرة 5 قسم اول	البرشيد	الجيزة	
	M342	مطبخ	لم يستغل	0	0.57	4.13	حوض الزاويون نمرة 6 قسم اول	البرشيد	الجيزة	
	M342	غرفة	لم يستغل	0	0.57	4.12	حوض الزاويون نمرة 6 قسم اول	البرشيد	الجيزة	
	M342	محط (بلم)	لم يستغل	0	9.81	71.57	حوض الزاويون نمرة 6 قسم اول	البرشيد	الجيزة	
	M342	محط	السلطة الجديد	0	2.70	19.70	حوض الناحية نمرة 5 قسم اول	البرشيد	الجيزة	

مهندس/ مهندس مدنية المساحة بالجيزة

رئيس القسم

رئيس مكتب المشروعات

القسم المساحة

كشف الملك الطاهرين لمشروع (سور البروطية) من البروطية حتى الأوسط في نطاق محافظة الجيزة

الهيئة العمومية العامة للاستثمار
مديرية التنمية بالجيزة
مكتب المشروعات

الملاحظات	كود	الوصف	الملك الظاهر	المسقط بالقطر		المسقط (2ج)	رقم القطعة	اسم العوض	التابعة	المركز	المحافظة
				م	ط						
سقف انواع القلعة	M342	مكرر	غرفة	الملك الجديد	0	1.86	13.59	234	مسن	الحيوية البحرية	الجزء
سقف انواع القلعة	M342	مكرر	مجلس	الملك الجديد	0	0.10	0.72	234	مسن	الحيوية البحرية	الجزء
سقف انواع القلعة	M342	مكرر	حمام	الملك الجديد	0	0.33	2.43	234	مسن	الحيوية البحرية	الجزء
	M343	مكرر	عقل مكون من دور ارضي	رياض جوده على	0	3.13	22.83	92	مسن	حوض الايون	الجزء
	M343	مكرر	مبنى (2 كمره)	رياض جوده على	0	0.85	6.19	92	مسن	حوض الايون	الجزء
	M343	مكرر	ارض محاطه بسور بها الشجر	رياض جوده على	0	11.72	85.48	92	مسن	حوض الايون	الجزء
	M344	مكرر	غرفة سقف خشب وحديد	فيفي عبده	0	0.67	4.88	92	مسن	حوض الايون	الجزء
	M344	مكرر	ارض محاطه بسور بها الشجر	فاهي عبده	0	8.43	61.50	92	مسن	حوض الايون	الجزء
	M345	مكرر	غرفة	لم يستقل	0	0.04	0.28	92	مسن	حوض الايون	الجزء
	M345	مكرر	ارض زراعيه محاطه بسور	لم يستقل	0	6.29	45.86	92	مسن	حوض الايون	الجزء
	M346	مكرر	مبنى (غرقة)	ورقه عطيان على صخر	0	2.25	16.40	92	مسن	حوض الايون	الجزء
	M346	مكرر	ارض محاطه بسور	ورقه عطيان على صخر	0	1.72	12.56	92	مسن	حوض الايون	الجزء
	M347	مكرر	ارض زراعيه	لم يستقل	0	15.31	111.62	92	مسن	حوض الايون	الجزء
	M348	مكرر	ارض محاطه بسور	ملك جوده	0	10.43	76.06	92	مسن	حوض الايون	الجزء
	M349	مكرر	ارض محاطه بسور بها الشجر	سيد مسطفي على شراي	0	3.60	26.23	92	مسن	حوض الايون	الجزء

مهندس مدير مديرية التنمية بالجيزة

رئيس القسم

رئيس مكتب المشروعات

المدير العام

كشف الملاك القاهريين لمشروع إعمار البروطية من البروطية حتى الأريظي، لم يطلع محافظة الجيزة

الهيئة المصرية العامة للمساحة
مديرية المساحة بالجيزة
مكتب المشروع

الملاحظات	كود	الوصف	المساحة القاهري	المساحة بطلان		المساحة (م ²)	رقم القامة	اسم الموقوف	التاريخ	المركز	المحافظة
				م	م						
	M350	ارض محطه بسور بها التاجر	لدى سيد منير حنظل	0	0	0.39	2.84	92	حوض الأريظي ليرة 6 قسم اريظ	ايرموتر	الجيزة
	M353	ارض محطه بسور بها التاجر	افزوي البحراوي	0	0	0.36	2.62	90	حوض التايح لواش ليرة 16 قسم تان	ايرموتر	الجيزة
	M354	ارض محطه بسور بها التاجر	علاء عزه حنين سويلم	0	0	0.84	6.10	90	حوض التايح لواش ليرة 16 قسم تان	ايرموتر	الجيزة
	M355	محط (بلم)	كاتب عبد الموجود علي	0	0	0.32	2.32	90	حوض التايح لواش ليرة 16 قسم تان	ايرموتر	الجيزة
	M355	ارض محطه بسور بها التاجر	كاتب عبد الموجود علي	0	0	2.15	15.65	90	حوض التايح لواش ليرة 16 قسم تان	ايرموتر	الجيزة
	M355	غزاه منقح صناع	كاتب عبد الموجود علي	0	0	0.48	3.52	90	حوض التايح لواش ليرة 16 قسم تان	ايرموتر	الجيزة
	M356	ارض محطه بسور بها التاجر	كاتب عبد الموجود علي	0	0	0.32	2.31	90	حوض التايح لواش ليرة 16 قسم تان	ايرموتر	الجيزة
	M356	غزاه	كاتب عبد الموجود علي	0	0	0.00	0.00	90	حوض التايح لواش ليرة 16 قسم تان	ايرموتر	الجيزة
	M356	ارض قضاه محطه بسور بها التاجر	لم يستقل	0	0	7.55	55.07	90	حوض التايح لواش ليرة 16 قسم تان	ايرموتر	الجيزة
	M356	ارض قضاه محطه بسور بها التاجر	لم يستقل	0	0	3.12	22.72	90	حوض التايح لواش ليرة 16 قسم تان	ايرموتر	الجيزة

مهندس/ مدير مديرية المساحة بالجيزة

رئيس القسم

رئيس مكتب المشروع

القائم بإعداد

كشف النتائج الطائفة لمشروع (حجر البروطية) من البروطية حتى الأوسيط في نطاق محافظة الجيزة

الهيئة العامة للسياحة
مديرية السياحة بالجيزة
مكتب المشروعات

الملاحظات	كود	الوصف	المساحة الظاهر	المساحة بالمتان		المساحة (2)	رقم القطعة	اسم الحوض	التأمية	المركز	المحافظة
				م	د						
	M359	مبنى دور ارضي سقف خفيف وعروق (محللات)	عبد الله علام	0	0	3.69	26.90	حوض 90-96 موسى نورة 16 قسم ثان	أوصد	الدرشين	الجيزة
	M359	مبنى دور ارضي سقف جملون	عبد الله علام	0	0	0.99	7.20	حوض 90 موسى نورة 16 قسم ثان	أوصد	الدرشين	الجيزة
	M360	مبنى مكون من ارضي + دور مفكر	حمدي سلامة ابراهيم	0	0	1.86	13.59	حوض 90 موسى نورة 16 قسم ثان	أوصد	الدرشين	الجيزة
	M360	مبنى مكون من ارضي + دور مفكر	حمدي سلامة ابراهيم	0	0	0.46	3.35	حوض 34-32 موسى نورة 17 قسم اول كامل قسم ثان	أوصد	الدرشين	الجيزة
	M361	مبنى سقف جملون (محللات)	كاتب علي احمد اسماعيل	0	0	2.51	18.34	حوض 90 موسى نورة 16 قسم ثان	أوصد	الدرشين	الجيزة
	M361	مبنى مكون من ارضي + 2 دور مفكر	كاتب علي احمد اسماعيل	0	0	1.67	12.21	حوض 90 موسى نورة 16 قسم ثان	أوصد	الدرشين	الجيزة
	M362	مبنى مكون من ارضي دور غير مكتمل	حافظ علي احمد	0	0	6.02	43.87	حوض 90 موسى نورة 16 قسم ثان	أوصد	الدرشين	الجيزة
	M364	مبنى سقف خفيف وعروق (محللات) مرافق	احمد نجيب احمد	0	0	4.54	33.09	حوض 90 موسى نورة 16 قسم ثان	أوصد	الدرشين	الجيزة
	M364	مبنى سقف خفيف وعروق (محللات) مرافق	القاضي حسين ادم	0	0	1.02	7.42	حوض 90 موسى نورة 16 قسم ثان	أوصد	الدرشين	الجيزة

مهندسا مهن مديرية السياحة بالجيزة

رؤساء القسم

رئيس مكتب المشروعات

القسم بالمشروع

كشف الملاك العقاري لمشروع إسكان المواطنين ضمن المنطقة السكنية الجديدة بقطاع محافظة الجيزة

الهيئة العامة للتمهنة والتنمية
مديرية التنمية بالجيزة
مكتب المشروع

الملاحظات	كود	الوصف	الملك الظاهر	المساحة بـ (م ²)		رقم القطعة	اسم المورث	التاريخ	المركز	المحافظة
				م	د					
	M364	مطل سكن من ارضي + دور مكرر + سطح	كفسي حسين ادم	0	5.19	37.84	حوض النسيج بوراش نيرة 16 قسم قن	اكتوبر	البراشين	الجيزة
	M364	شوارع	منطقة طريق	10	2.84	42024.52	حوض النسيج بوراش نيرة 16 قسم قن	اكتوبر	البراشين	الجيزة
	M365	مطل سكن من ارضي + 3 دور مكرر + سطح	سيد عبد الكريم	0	4.54	33.13	حوض النسيج بوراش نيرة 16 قسم قن	اكتوبر	البراشين	الجيزة
	M366	ارض محاطة بسور بها التجار	هاني حسن عبد ربه	0	1.17	8.54	حوض النسيج بوراش نيرة 16 قسم قن	اكتوبر	البراشين	الجيزة
	M371٩	مطل (زراعي)	لم يتكامل	٥	١.٥٧	١٤.٣٨	حوض النسيج بوراش نيرة 16 قسم قن	اكتوبر	البراشين	الجيزة
	M373	ارض محاطة بسور	لم يتكامل	0	0.30	2.21	حوض النسيج بوراش نيرة 16 قسم قن	اكتوبر	البراشين	الجيزة
	M373A	ارض قضاه بها التجار	مله علي حيدر	0	2.37	17.30	حوض النسيج بوراش نيرة 16 قسم قن	اكتوبر	البراشين	الجيزة
	M374	ارض زراعيه	لم يتكامل	0	1.69	12.36	حوض النسيج بوراش نيرة 16 قسم قن	اكتوبر	البراشين	الجيزة
	M37٤	ارض قضاه بها التجار	صلاح شرايبي	0	0.14	1.00	حوض النسيج بوراش نيرة 16 قسم قن	اكتوبر	البراشين	الجيزة
		ارض محاطة بسور	مسجد الاميرة نوبل بيك مقني	0	1.28	9.31	حوض الريون بوراش نيرة 6 قسم اول	اكتوبر	البراشين	الجيزة

مهندسا مينا مديرية التنمية بالجيزة

مهندس مينا مديرية التنمية بالجيزة

مهندس مينا مديرية التنمية بالجيزة

مهندس مينا مديرية التنمية بالجيزة

مهندس مينا مديرية التنمية بالجيزة

مهندس مينا مديرية التنمية بالجيزة

كشف الملكيات الطارئين لمشروع (مسور البروطية) من البروطية حتى الايسر لم نطاق محافظة الجزيرة

الهيئة العمومية العامة للمساحة
عمومية قسمة المساحة بالجزيرة
مكتب المشروع

الملاحظات	كو	الوصف	الملك الظاهر	المساح بالقطر		المساح (م ²)	رقم القطعة	اسم الموقوف	التسمية	المركز	المحافظة
				م ²	سنت						
	M378A	ارض قضاء بها التجار	عبد الرووف كفي لثني	0	0	5.13	92	حوض الزبون لمرة 6 قسم اول	ابوسمر	البرقطين	الجزيرة
	M387	ارض قضاء محطه بسور بها التجار	لم يستقل	0	0	0.23	92	حوض الزبون لمرة 6 قسم اول	ابوسمر	البرقطين	الجزيرة
	M390-M391	(الكلن حلق) ارض مسورة	محمود المغربي - لم يستقل	0	0	35.74	92	حوض الزبون لمرة 6 قسم اول	ابوسمر	البرقطين	الجزيرة
	M392	ارض محطه بسور (قاهه الراج)	محمد رثني	0	0	7.54	92	حوض الزبون لمرة 6 قسم اول	ابوسمر	البرقطين	الجزيرة
	M392	مقل مكون من دور ارضي	محمد رثني	0	0	3.03	92	حوض الزبون لمرة 6 قسم اول	ابوسمر	البرقطين	الجزيرة
	M393	غرفة	علاء عبد الرووف محمد	0	0	2.72	92	حوض الزبون لمرة 6 قسم اول	ابوسمر	البرقطين	الجزيرة
	M393	ارض محطه بسور بها التجار	علاء عبد الرووف محمد	0	0	6.36	92	حوض الزبون لمرة 6 قسم اول	ابوسمر	البرقطين	الجزيرة
	M394	ارض قضاء محطه بسور	لم يستقل	0	0	16.93	92	حوض الزبون لمرة 6 قسم اول	ابوسمر	البرقطين	الجزيرة
	M395	ارض محطه بسور	لم يستقل	0	0	17.77	92	حوض الزبون لمرة 6 قسم اول	ابوسمر	البرقطين	الجزيرة
	M396	ارض محطه بسور	عبد العزيز عبد الله عبد الوزيق	0	0	8.06	92	حوض الزبون لمرة 6 قسم اول	ابوسمر	البرقطين	الجزيرة
	M396	مبنى (محال)	عبد الصالح عبد الله عبد الوزيق	0	0	4.79	92	حوض الزبون لمرة 6 قسم اول	ابوسمر	البرقطين	الجزيرة
	M397	ارض قضاء	لم يستقل	0	0	27.23	92	حوض الزبون لمرة 6 قسم اول	ابوسمر	البرقطين	الجزيرة
	M398	ارض قضاء محطه بسور	لم يستقل	0	0	25.66	92	حوض الزبون لمرة 6 قسم اول	ابوسمر	البرقطين	الجزيرة
	M400	ارض زراعية غير مزارعة	لم يستقل	0	0	3.52	92	حوض الثلجة لمرة 5 قسم اول	ابوسمر	البرقطين	الجزيرة
	M401	مخلف الجزيرة	الزايعة مسر (خليفة زيان) ثلث	0	0	34.86	92	حوض الثلجة لمرة 5 قسم اول	ابوسمر	البرقطين	الجزيرة

مهندسة الشحورية المسماة بالجزيرة

رائس القسم

رائس مكتب المساحة

القائم بالمسور

كثافة المزارع الظاهريين لمشروع احصاد الميوطنية ضمن الوبطنية لم تطبق محافظة الجزيرة

الهيئة العمومية العامة المسماة
مديرية المسماة بالجزيرة
مكتب المشروعات

الملاحظات	كود	الوصف	الملك الظاهر	المساحة الظاهريين	ط	ف	م	مس	المساحة (م ²)	رقم القطعة	اسم الموقوف	التأجيل	المركز	المحافظة
	M402	فضاء تابع للمبنى	فلا الطين	0	0	2.57	18.77	12	ضمن	حوض الطليحة لمرة 5 قسم اول	ابوصبر	الدرشين	الجزيرة	
	M403	سلم تابع للمبنى	دار ستان بيت المياة	0	0	0.71	5.20	12	ضمن	حوض الطليحة لمرة 5 قسم اول	ابوصبر	الدرشين	الجزيرة	
	M403	فضاء تابع للمبنى	دار ستان بيت المياة	0	0	2.64	19.28	12	ضمن	حوض الطليحة لمرة 5 قسم اول	ابوصبر	الدرشين	الجزيرة	
	M404	ارض مسورة تابعة للمسجد	مسجد الحجاز	0	0	0.91	6.66	12	ضمن	حوض الطليحة لمرة 5 قسم اول	ابوصبر	الدرشين	الجزيرة	
	M410	ارض زراعية غير مزرعة	لم يستغل	0	0	0.08	0.55	62	ضمن	حوض الطليحة لمرة 12 قسم ثان	ابوصبر	الدرشين	الجزيرة	
	M411	ارض زراعية	لم يستغل على ملك معمور الشراكي مستأجر	0	0	0.22	1.58	62	ضمن	حوض الطليحة لمرة 12 قسم ثان	ابوصبر	الدرشين	الجزيرة	
	M412	ارض فضاء	لم يستغل	0	0	1.50	10.94	62	ضمن	حوض الطليحة لمرة 12 قسم ثان	ابوصبر	الدرشين	الجزيرة	
	M413	ارض زراعية	لم يستغل	0	0	0.83	6.06	62	ضمن	حوض الطليحة لمرة 12 قسم ثان	ابوصبر	الدرشين	الجزيرة	
	M417	ارض بها التاجر (مخزن)	صالح محمود محمد شهاب	0	0	4.41	32.12	62	ضمن	حوض الطليحة لمرة 12 قسم ثان	ابوصبر	الدرشين	الجزيرة	
	M423	ارض زراعية	لم يستغل	0	0	0.51	3.69	62	ضمن	حوض الطليحة لمرة 12 قسم ثان	ابوصبر	الدرشين	الجزيرة	
	M426	ارض فضاء	عبدالمعز عبدالحميد الراهم	0	0	0.18	1.30	62	ضمن	حوض الطليحة لمرة 12 قسم ثان	ابوصبر	الدرشين	الجزيرة	
	M428	مبنى مكون من دور ارضي + سطح (حراج)	عبدالمعز عبدالحميد الراهم	0	0	0.34	2.48	62	ضمن	حوض الطليحة لمرة 12 قسم ثان	ابوصبر	الدرشين	الجزيرة	
	M432	عقار مكون من ارضي 2دور مكرر عقار غير مكتمل	محمد عبدالله رمضان	0	0	0.04	0.29	62	ضمن	حوض الطليحة لمرة 12 قسم ثان	ابوصبر	الدرشين	الجزيرة	
	M433	عقار مكون من ارضي 2دور مكرر	حسن عبدالله رمضان	0	0	1.56	11.36	62	ضمن	حوض الطليحة لمرة 12 قسم ثان	ابوصبر	الدرشين	الجزيرة	

مختصا مدير مديرية المسماة بالجزيرة

رئيس القسم

رئيس مكتب المشروعات

القائم بالمهام

كشف الملك القاريين لمشروع (مسجد البروطية) من البروطية حتى الوسط، لم يتلقا محافظة الجيزة

الهيئة المصرية العامة للمساحة
مديرية المساحة بالجيزة
مكتب المسح وعك

الملكيات	كود	الوصف	الملك الظاهر	المساحة (م ²)		رقم القطعة	اسم الحوض	التسمية	المركز	المحافظة
				المساحة	الارتفاع					
M434		عقل مكنون من دور ارضي + 1دور مكنون غير مكتمل	على موسى عبدالله محمد	0	1.98	14.42	حوض النظرة 12 قسم ثان	الدورات	الجيزة	الجيزة
M435		عقل مكنون من ارضية + 3دور مكنون غير مكتمل	محمى مسلم عبدالله محمد	0	1.29	9.44	حوض النظرة 12 قسم ثان	الدورات	الجيزة	الجيزة
M436		عقل مكنون من دور ارضي + 1دور مكنون	سعيد مسلم عبدالله	0	1.03	7.53	حوض النظرة 12 قسم ثان	الدورات	الجيزة	الجيزة
M437		عقل مكنون من ارضي + 3دور مكنون مكرر	عبدالله موسى عبدالله	0	0.92	6.68	حوض النظرة 12 قسم ثان	الدورات	الجيزة	الجيزة
M441		عقل مكنون من دور ارضي + 1دور مكنون + مسطح	محمود سيد عود	0	0.90	6.55	حوض النظرة 12 قسم ثان - حوض اللوق ليرة 4	الدورات	الجيزة	الجيزة
M442		مبنى مكنون من دور ارضي فقط	م م يسلم	U	2.40	18.07	حوض اللوق ليرة 4	بوهور	الجيزة	الجيزة
M444		عقل مكنون من دور ارضي + 3دور مكنون	محمد منصور محمد مسلم	0	1.50	10.95	حوض اللوق ليرة 4	بوهور	الجيزة	الجيزة
M444		عقل مكنون من دور ارضي + 1دور مكنون + مسطح به الشاير	محمد منصور محمد مسلم	0	3.27	23.86	حوض اللوق ليرة 4	بوهور	الجيزة	الجيزة
M445		عقل مكنون من دور ارضي + 2دور مكنون + مسطح	عبد القوي احمد احمد ابو جليل	0	3.33	24.28	حوض اللوق ليرة 4	بوهور	الجيزة	الجيزة
M446		ارض مسورة	مسجد الرحمن (سليم محمد ابو جليل)	0	0.85	6.17	حوض اللوق ليرة 4	بوهور	الجيزة	الجيزة
M446		مبنى مكنون من دور ارضي + 1دور مكنون + مسطح	مسجد الرحمن (سليم محمد ابو جليل)	0	0.57	4.16	حوض اللوق ليرة 4	بوهور	الجيزة	الجيزة
M446		معلم تابع للمسجد	مسجد الرحمن (سليم محمد ابو جليل)	0	0.38	2.77	حوض اللوق ليرة 4	بوهور	الجيزة	الجيزة
M447		ارض مسورة بها الشاير	محمد سلامة ابو جليل	0	2.54	18.53	حوض اللوق ليرة 4	بوهور	الجيزة	الجيزة
		محول تحويل مياه	محمد سلامة ابو جليل	0	0.18	3.50	حوض اللوق ليرة 4	بوهور	الجيزة	الجيزة

مهندس احمد مديرة المساحة بالجيزة

رائد الناصر

رائد مكي المشور عك

الانجمن المساحي

كشف الملاك الزراعي لمشروع إعمار الموطنة من الموطنة حتى الوسط في نطاق محافظة الجيزة

الهيئة العامة للخدمة المجتمعية
مديرية المنطقة بالجيزة
مكتب المشروعات

الملاحظات	كود	الوصف	الملك الظاهر	المساحة (م ²)		رقم القطعة	اسم العوض	التأجيل	المرکز	المحافظة
				أ	ب					
	M448	ارض زراعية	حماكين البيا	0	1.03	7.51	حوض الأوق لمروة 4	أوصير	الدرشين	الجيزة
	M449	عقل مكون من دور ارضي فقط	حماكين عبد صايف ابو جنل	0	1.46	10.63	حوض الأوق لمروة 4	أوصير	الدرشين	الجيزة
	M450	عقل مكون من دور ارضي 22+ دور متكرر +حجر غير مكتمل	لم يستقل	0	0.71	5.20	حوض الأوق لمروة 4	أوصير	الدرشين	الجيزة
	M458	ارض زراعية	للمس جميل العمدة	0	0.27	1.94	حوض مجادل 3	أوصير	الدرشين	الجيزة
	M459	ارض زراعية	محمود الطنطاوي	0	3.88	28.28	حوض مجادل 3	أوصير	الدرشين	الجيزة
	M460	ارض زراعية	خليل محمد عبدالجليل	0	4.38	31.94	حوض مجادل 3	أوصير	الدرشين	الجيزة
	M461	ارض زراعية	لم يستقل	0	9.53	69.53	حوض مجادل 3	أوصير	الدرشين	الجيزة
	M462	ارض قضاء بها النجر	لم يستقل	0	3.51	25.58	حوض مجادل 3	أوصير	الدرشين	الجيزة
	M463	ارض زراعية	لم يستقل	0	6.20	45.24	حوض مجادل 3	أوصير	الدرشين	الجيزة
	M464	ارض زراعية	نبيل احمد ابو السعود	0	13.62	99.35	حوض مجادل 3	أوصير	الدرشين	الجيزة
	M465	ارض زراعية	فايز احمد ابو السعود	0	19.12	139.42	حوض مجادل 3	أوصير	الدرشين	الجيزة
	M466	ارض زراعية	حلي عطية رضوان	0	14.20	103.58	حوض مجادل 3	أوصير	الدرشين	الجيزة
	M467	ارض زراعية	علاء الراهم	0	5.53	40.36	حوض مجادل 3	أوصير	الدرشين	الجيزة
	M468	ارض زراعية	فايز الراهم ابو مسعود	0	13.40	97.73	حوض مجادل 3	أوصير	الدرشين	الجيزة

مهاجرا/ مدير مديرية الخدمة المجتمعية بالجيزة

وليد

رئيس مكتب المشروعات

٢١

الانتم بالقمح

كشف الملاك الزراعي لمشروع احداث الريوطيعة بين الريوطيعة حتى الاوسط في نطاق محافظة الجيزة

الهيئة المصرية العامة للسياحة
مديرية السياحة بالجيزة
مكتب المشروع على

الملاحظات	كود	الوصف	المالك الظاهر	المساحة (م ²)		رقم القطعة	اسم الحوض	التأجير	المركز	المحافظة
				ف	ب					
	M469	مبنى مكون من دور ارضي فقط من البلاك مسقوف عروق دوس	عظمي لادويش	0	3.66	26.72	حوض مجاهل 3	الريصر	البرشين	الجيزة
	M469	ارض زراعية	عظمي لادويش	0	1.53	11.12	حوض مجاهل 3	الريصر	البرشين	الجيزة
	M470	ارض زراعية	محمد زكريا زهران	0	0.27	1.96	حوض مجاهل 3	الريصر	البرشين	الجيزة
	M470	عقر مكون من ارضيه 1-أدور مكرر	محمد زكريا زهران	0	4.25	31.00	حوض مجاهل 3	الريصر	البرشين	الجيزة
	M470	ارض زراعية	محمد زكريا زهران	0	1.11	8.12	حوض مجاهل 3	الريصر	البرشين	الجيزة
	M471	ارض قضاء بها البئر	لم يكتشف	0	18.68	136.24	حوض مجاهل 3	الريصر	البرشين	الجيزة
	M471	ارض زراعية	لم يكتشف	0	12.41	112.37	حوض مجاهل 3	الريصر	البرشين	الجيزة
	M472	ارض زراعية	رائت صلاح صبر	0	10.95	79.82	حوض مجاهل 3	الريصر	البرشين	الجيزة
	M473	ارض زراعية	طه جويده	0	18.41	134.27	حوض مجاهل 3	الريصر	البرشين	الجيزة
	M474	3555 مسقوفة جملون	الشرف عواد	0	1.38	10.06	حوض مجاهل 3	الريصر	البرشين	الجيزة
	M474	3555 مسقوفة جملون	الشرف عواد	0	0.55	4.02	حوض مجاهل 3	الريصر	البرشين	الجيزة
	M474	ارض قضاء	الشرف عواد	0	2.93	21.34	حوض مجاهل 3	الريصر	البرشين	الجيزة
	M475	ارض زراعية	شكر عزوز موسى	0	0.00	0.00	حوض مجاهل 3	الريصر	البرشين	الجيزة
	M476	ارض زراعية	حافظ جويده لخص جويده	0	0.00	0.01	حوض مجاهل 3	الريصر	البرشين	الجيزة
	M476	الارض مسقوف بمرور زيبه القنطرة	ابن مسيح احمد مسيح	0	3.91	203.52	حوض القنطرة حوض 1 قسم تقري	بيت قنوس	الجيزة	الجيزة

مهندسا مدين مديريه السياحة بالجيزة



رئيس مجلس المشروع على

القائم بالمسحور

بيت قنوس

كثافة المزارع القائمة لمشروع (محور الميوطية) بين الميوطية وشم الأوسيط لم تطبق محافظة الجيزة

الهيئة المصرية العامة للمساحة
مديرية المساحة بالجيزة
مكتب المشروعات

الملاحظات	كود	الوصف	الملك الظاهر	المساحة بالقطر		المساحة (م ²)	رقم القامة	اسم الحوض	التأمية	المركز	المحافظة
				م ²	ف						
	M477A	جزء محطه بسور وبه التجر	مطمن خوية	0	0	8.24	60.06	30	حوض النزالة موت كورس	الجزيرة	الجزيرة
	M478	رصف التوراك	(درسة أبو ديسكاري طابق عدد المتك (درسة صن لايف)	0	0	9.71	70.84	30	حوض النزالة موت كورس	الجزيرة	الجزيرة
	M479	ارض محطه بسور	لم يمتلك	0	0	16.76	122.19	30	حوض النزالة موت كورس	الجزيرة	الجزيرة
	M480	ارض قضاء محطه بسور	لم يمتلك	0	0	15.49	112.99	62	حوض النزالة موت كورس	الجزيرة	الجزيرة
	M480	ارض قضاء محطه بسور	لم يمتلك	0	0	0.46	3.35	30	حوض النزالة موت كورس	الجزيرة	الجزيرة
	M481	ارض زراعيه	لم يمتلك	0	0	6.75	49.22	62	حوض الرسطية موت كورس	الجزيرة	الجزيرة
	M482	ارض قضاء	لم يمتلك	0	0	0.44	3.18	62	حوض الرسطية موت كورس	الجزيرة	الجزيرة
	M483	ارض زراعيه	لم يمتلك	0	0	0.01	0.09	62	حوض الرسطية موت كورس	الجزيرة	الجزيرة
	M484	ارض زراعيه	لم يمتلك	0	0	0.02	0.11	62	حوض الرسطية موت كورس	الجزيرة	الجزيرة
	M485	ارض قضاء بها التجر	لم يمتلك	0	0	7.15	52.14	62	حوض الرسطية موت كورس	الجزيرة	الجزيرة
	M486	ارض قضاء بها التجر	لم يمتلك	0	0	5.50	40.10	62	حوض الرسطية موت كورس	الجزيرة	الجزيرة

مهندسة منير مديونة المساحة بالجيزة

رئيس القياس

رئيس مكتب المشروعات

الانتم بالقياس

كشف الملك الظاهرين لمشروع محور الربوطة حتى الأوسط في نطاق محافظة الجيزة

الهيئة المصرية العامة للمساحة
مديرية المساحة بالجيزة
مكتب المشروع

الملاحظات	كود	الوصف	الملك الظاهر	المساحة (م ²)		رقم القطعة	اسم العوض	التأليف	المركز	المحافظة
				م	ك					
	M491	ملاحة كمر جديد وسياج	وزارة الأوقاف (مسجد سيد لوطا)	0	0.49	62	حوض الوساطية لمرسة 12 قسم رولى	شيراتنت	الجيزة	الجيزة
	M491	ارض تابعة للمسجد	وزارة الأوقاف (مسجد سيد لوطا)	0	3.66	62	حوض الوساطية لمرسة 12 قسم رولى	شيراتنت	الجيزة	الجيزة
	M491	خزقة (مستطبة محزون)	وزارة الأوقاف (مسجد سيد لوطا)	0	0.28	62	حوض الوساطية لمرسة 12 قسم رولى	شيراتنت	الجيزة	الجيزة
	M497	خزقة (مستطبة خرسانية)	لم يمتلك	0	0.01	93	حوض الطوال لمرسة 10 قسم رولى	شيراتنت	الجيزة	الجيزة
	M497	ارض زراعية	لم يمتلك	0	0.06	93	حوض الطوال لمرسة 10 قسم رولى	شيراتنت	الجيزة	الجيزة
	M498	ارض محفظة بيمور زينة النجر	سريف ايوان ميمور وكر حنة	0	0.60	54	لمرسة 10 قسم رولى	شيراتنت	سجوة	سجوة
	M499	ارض زراعية	لم يمتلك	0	0.15	93	حوض الطوال لمرسة 10 قسم رولى	شيراتنت	الجيزة	الجيزة
	M500	ارض سموزه	ورقة عائل السيد موسى	0	0.01	93	حوض الطوال لمرسة 10 قسم رولى	شيراتنت	الجيزة	الجيزة
	M503	ارض بها التجزير	سبون رحمان	0	0.04	93	حوض الطوال لمرسة 10 قسم رولى	شيراتنت	الجيزة	الجيزة
	M503A	ارض لغشاء	شريف سموز نيكت	0	0.05	93	حوض الطوال لمرسة 10 قسم رولى	شيراتنت	الجيزة	الجيزة
	M516	ارض سموزه بيمور	علي بدر	0	0.97	89-120	حوض البيهاتين لمرسة 13 قسم رولى	شيراتنت	الجيزة	الجيزة
	M516	ارض لغشاء	نجيب صبر زعلان	0	0.92	89	حوض البيهاتين لمرسة 13 قسم رولى	شيراتنت	الجيزة	الجيزة
	M518	ارض لغشاء	لم يمتلك	0	7.29	87	حوض البيهاتين لمرسة 13 قسم رولى	شيراتنت	الجيزة	الجيزة
	M519	ارض مزرعه	محمد جمعة رحيمي	0	7.71	85-87	حوض البيهاتين لمرسة 13 قسم رولى	شيراتنت	الجيزة	الجيزة

مهاجره مديره مديرية المساحة بالجيزة

رئيس قسم المساحة

رئيس قسم المساحة

القائم بالمساحة

تخفيف الملكة الطارين لمشروع الصور البيوتية ضمن الربوطة ضمن الوسط في نطاق محافظة الجيزة

الهيئة المصرية العامة للمساحة
مديرية المساحة بالجيزة
مكتب المشروع

المناطق	كود	الوصف	الملك الظاهر	المساحه		المساحة (م ²)	رقم القطعة	اسم الحوض	التسمية	المركز	المحافظة
				م ²	م ²						
	M520	ارض بها الجبل	لم يمتلك	0	21.56	157.21	مسن 85	حوض البسكين لتر 13 قسم اول	شرايحت	الجيزة	الجيزة
	M521	ارض لغشاء	لم يمتلك	0	11.97	87.32	مسن 85	حوض البسكين لتر 13 قسم اول	شرايحت	الجيزة	الجيزة
	M522	ارض مزرعه	لم يمتلك	0	5.77	42.05	مسن 80-82-85	حوض البسكين لتر 13 قسم اول	شرايحت	الجيزة	الجيزة
	M523	ارض بها الجبل	لم يمتلك	0	5.79	42.25	مسن 80	حوض البسكين لتر 13 قسم اول	شرايحت	الجيزة	الجيزة
	M524	مبنى مكون من ارضي خور مكرر حطاح	عاطف سعيد جبالقوي محمد صبيح (بخزان سيارات)	0	2.94	21.45	مسن 78	حوض البسكين لتر 13 قسم اول	شرايحت	الجيزة	الجيزة
	M524	ارض مسوره	عاطف سعيد جبالقوي محمد صبيح (بخزان سيارات)	0	1.46	10.66	مسن 76-78	حوض البسكين لتر 13 قسم اول	شرايحت	الجيزة	الجيزة
	M524	غريفة	عاطف سعيد جبالقوي محمد صبيح (بخزان سيارات)	0	0.53	3.90	مسن 76	حوض البسكين لتر 13 قسم اول	شرايحت	الجيزة	الجيزة
	M525	ارض زراعيه	لم يمتلك	0	2.18	15.92	مسن 76	حوض البسكين لتر 13 قسم اول	شرايحت	الجيزة	الجيزة
	M526	ارض زراعيه	لم يمتلك	0	10.61	77.39	مسن 112-113-76 114-	حوض البسكين لتر 13 قسم اول	شرايحت	الجيزة	الجيزة
	M527	مبنى	عاطف جبالقوي السيد رائسي	0	2.72	19.87	مسن 72-114	حوض البسكين لتر 13 قسم اول	شرايحت	الجيزة	الجيزة
	M528	ارض مسوره	عاطف جبالقوي السيد رائسي	0	8.57	62.48	مسن 72	حوض البسكين لتر 13 قسم اول	شرايحت	الجيزة	الجيزة
	M528	حقل	سعيد حسن جبالقوي	0	2.27	16.52	مسن 70	حوض البسكين لتر 13 قسم اول	شرايحت	الجيزة	الجيزة
	M528	ارض مسوره	سعيد حسن جبالقوي	0	3.62	26.41	مسن 70	حوض البسكين لتر 13 قسم اول	شرايحت	الجيزة	الجيزة
	M528	غريفة	سعيد حسن جبالقوي	0	1.50	10.95	مسن 70	حوض البسكين لتر 13 قسم اول	شرايحت	الجيزة	الجيزة

مهندسة منير مديرة المساحة بالجيزة

رائس القسم

رائس مكتب الطارين

القائم بالمشروع

كشف الملك الظاهرين لمشروع اجراء الترميم في المنطقة السكنية بالجزيرة

الهيئة العمومية العامة للمساحة
عمومية قسم المساحة بالجزيرة
مكتب المشروع ص ٢

الملاحظات	كود	الوصف	الملك الظاهر	المساحة (م ²)		رقم القطعة	اسم الحوض	التأهيل	المركز	المحافظة
				م ²	م ²					
	M528	مبنى مكون من دور ارضي	سيد حسن عبدالجود	0	5.95	43,42	حوض السيفين لمرة 13 قسم اول	شربلت	الجزيرة	الجزيرة
	M529	ارض زراعية مسورة	لم يتكفل	0	3.80	27,68	حوض السيفين لمرة 13 قسم اول	شربلت	الجزيرة	الجزيرة
	M530	ارض زراعية	لم يتكفل	0	5.91	43,11	حوض السيفين لمرة 13 قسم اول	شربلت	الجزيرة	الجزيرة
	M531	ارض قضاء	سيد عاتقوي محمد سيد (محمدة) فؤاد	0	21.51	156,83	حوض السيفين لمرة 13 قسم اول	شربلت	الجزيرة	الجزيرة
	M531	حديقة	سيد عاتقوي محمد سيد (محمدة) فؤاد	0	4.21	30,71	حوض السيفين لمرة 13 قسم اول	شربلت	الجزيرة	الجزيرة
	M531	ارض خرسانية	سيد عاتقوي محمد سيد (محمدة) فؤاد	0	19.74	143,98	حوض السيفين لمرة 13 قسم اول	شربلت	الجزيرة	الجزيرة
	M531	مبنى السقف جهلون	سيد عاتقوي محمد سيد (محمدة) فؤاد	0	0.54	3,96	حوض السيفين لمرة 13 قسم اول	شربلت	الجزيرة	الجزيرة
	M532	عقر مكون من ارضي ٥٠٠م ² مكرر	محمد كامل حسن	0	1.48	10,78	حوض السيفين لمرة 13 قسم اول	شربلت	الجزيرة	الجزيرة
	M532A	عقر مكون من ارضي ٥٠٠م ² مكرر مسطح	فراج محدي فراج	0	2.89	21,05	حوض السيفين لمرة 13 قسم اول	شربلت	الجزيرة	الجزيرة
	M533	غرفة سقف خشب	محمد القاسمي	0	1.28	9,32	حوض السيفين لمرة 13 قسم اول	شربلت	الجزيرة	الجزيرة
	M533	ارض قضاء	محمد القاسمي	0	12.54	91,42	حوض زراعة السيفين لمرة 15	شربلت	الجزيرة	الجزيرة
	M536	ارض مسورة	سيد عود سيد	0	0.40	2,91	حوض زراعة السيفين لمرة 15	شربلت	الجزيرة	الجزيرة
	M536	مخالف	سيد عود سيد	0	0.85	6,17	حوض زراعة السيفين لمرة 15	شربلت	الجزيرة	الجزيرة

مجلس شورى الجزيرة
مجلس شورى الجزيرة
مجلس شورى الجزيرة

مجلس شورى الجزيرة

مجلس شورى الجزيرة

مجلس شورى الجزيرة

كشف الملك الطاهرين لشروع (حوض البروقية) من البروقية حتى الاوسط في نطاق محافظة الجيزة

الهيئة المصرية العامة للمساحة
مديرية المساحة بالجيزة
مكتب المشروع

الملكيات	كود	الوصف	الملك الظاهر	المساح بالقطان		المساح (م ²)	رقم القطعة	اسم الحوض	التسمية	المركز	المحافظة
				أ	ب						
	M537	ارض لجنه	محمد عبدالجوي صيدل	0	0	2.28	16.62	191-190 ضمن حوض رزقة السيل لمره 15 - حوض السيلين لمره 13 قسم اول	شيرات	الجيزة	الجيزة
	M538	غرة النفق جملون	لم يستكمل	0	0	0.15	1.09	حوض رزقة السيل لمره 15	شيرات	الجيزة	الجيزة
	M538	بنى (حوض النفق جملون	لم يستكمل	0	0	2.00	14.61	حوض رزقة السيل لمره 15	شيرات	الجيزة	الجيزة
	M539	مخمل	لم يستكمل	0	0	0.93	6.76	حوض رزقة السيل لمره 15 - حوض السيلين لمره 13 قسم اول	شيرات	الجيزة	الجيزة
	M540	ارض تابعه للمتر	لم يستكمل	0	0	1.99	14.48	حوض رزقة السيل لمره 15 - حوض السيلين لمره 13 قسم اول	شيرات	الجيزة	الجيزة
	M541	ارض تابعه للمتر	محمد ابراهيم ابراهيم	0	0	1.89	13.81	حوض رزقة السيل لمره 15 - حوض السيلين لمره 13 قسم اول	شيرات	الجيزة	الجيزة
	M542	ارض تابعه للمتر	عبده عبد عوده	0	0	2.57	18.73	حوض رزقة السيل لمره 15 - حوض السيلين لمره 13 قسم اول	شيرات	الجيزة	الجيزة
	M543	بنى (حوض النفق جملون	الزراء محمد القانص	0	0	0.01	0.07	حوض رزقة السيل لمره 14 - حوض السيلين لمره 14 قسم ثاني	شيرات	الجيزة	الجيزة
	M543	غرفه	الزراء محمد القانص	0	0	0.04	0.26	حوض رزقة السيل لمره 14 - حوض السيلين لمره 14 قسم ثاني	شيرات	الجيزة	الجيزة

مهاجرا مدير مديرية المساحة بالجيزة

رئيس المشروع

رئيس مكتب المشروع

المقيم بالمشروع

كشف الملك الطاهري لمشروع (بحر المتوسط) من البروطية حتى الأوسط في نطاق محافظة الجيزة

الهيئة المصرية العامة للمساحة
مديرية المساحة بالجيزة
مكتب المحررات

الملاحظات	كود	الوصف	الملك الطاهر	المساح بالطن		المساح (2)	رقم القطعة	اسم الموصوف	التأجيل	المركز	المحافظة
				ط	م						
	MS44	ارض قضاء	لم يستغل	0	0.01	0.10	32-31	الاربعم دويكر المساحة 14، قسم اول	شيرات	الجيزة	
	MS45	مبنى مكون من دور ارضي	سبور جيتاف محمود	0	0.17	1.28	32-31	الاربعم دويكر المساحة 14، قسم اول	شيرات	الجيزة	
	MS46	عقل مكون من ارضي مخور مكثور مخور بدون سقف	رواية عيسى جيتافلم	0	1.11	8.12	32-31	الاربعم دويكر المساحة 14، قسم اول	شيرات	الجيزة	
	MS47	عقل مكون من الاربعم ارضي 2+دور مكثور مسطح	اقصي عباس محمد	0	0.04	0.30	32-31	الاربعم دويكر المساحة 14، قسم ثاني	شيرات	الجيزة	
	MS51	منج الاقطة - جيتاف الارض	جوزد وزيد لسانة الارض	0	0.09	0.40	31	قسم ثاني	شيرات	الجيزة	
	MS58	اروز	محمد احمد المسولي	0	0.97	7.05	31	الاربعم دويكر المساحة 14، قسم ثاني	شيرات	الجيزة	
	MS58	جزء مسطوح صناع	محمد احمد المسولي	0	4.54	33.07	31	الاربعم دويكر المساحة 14، قسم ثاني	شيرات	الجيزة	
	S1	ارض زراعية	خلقة علي ابو سريع مريسي	0	23.07	868.30	74	المربع والقيسة نمرة 18 قسم اول	مقارة	البرشين	
	S2	ارض زراعية	بابر فهمي ابو سريع	0	8.15	1109.50	74	المربع والقيسة نمرة 18 قسم اول	مقارة	البرشين	
	S3	ارض زراعية	علوة جيتافلين	0	19.83	319.61	74	المربع والقيسة نمرة 18 قسم اول	مقارة	البرشين	

مهندسا مدير مديرية المساحة بالجيزة

رئيس اللجنة

رئيس مكتب المساحة

القائم بالمسح

كشف الممتلكات الطائرين لمشروع إعمار البيوتية ضمن المنطقة الجيزة

الهيئة المصرية العامة المساحة
مديرية المساحة بالجيزة
مكتب المشروع

الملاحظات	كود	الوصف	الملك الظاهر	المساحة (م ²)		رقم القطعة	اسم المورث	التسمية	المركز	المحافظة
				م	د					
	S4	ارض زراعية	شهبان مرسي مجاهد	0	19.42	316.67	مسن 74	مقبرة	البرشين	الجيزة
	S5	ارض زراعية	حلك علي ابو سريع	0	0.57	4.16	مسن 74	مقبرة	البرشين	الجيزة
	S6	ارض محافظة بهيرة	محمد علي ابو سريع - احمد عبدالعليم ابو سريع - ياسر فهمي ابو سريع	0	3.19	23.24	مسن 72-74	مقبرة	البرشين	الجيزة
	S6	ارض زراعية	محمد علي ابو سريع - احمد عبدالعليم ابو سريع - ياسر فهمي ابو سريع	0	1.91	13.92	مسن 72-74	مقبرة	البرشين	الجيزة
	S6	غرة مسقوفة خشب وحرق	محمد علي ابو سريع - احمد عبدالعليم ابو سريع - ياسر فهمي ابو سريع	0	1.60	11.68	مسن 72-74	مقبرة	البرشين	الجيزة
	S6	ارض زراعية	محمد علي ابو سريع - احمد عبدالعليم ابو سريع - ياسر فهمي ابو سريع	0	2.37	17.31	مسن 72-74	مقبرة	البرشين	الجيزة
	S7	ارض زراعية	شهبان مرسي مجاهد	0	4.38	31.94	مسن 70	مقبرة	البرشين	الجيزة
	S7	ارض محافظة بهيرة	شهبان مرسي مجاهد	0	0.10	0.70	مسن 70	مقبرة	البرشين	الجيزة
	S7	غرة مسقوفة خشب وحرق	شهبان مرسي مجاهد	0	0.41	3.01	مسن 70	مقبرة	البرشين	الجيزة

مهندسة منير بيوتية المساحة بالجيزة

رئيس القسم

رئيس قسم المساحة

القائم بالمسحور

كشف الميراث الطائري لمشروع (محو الميراثية) بين المواطنين ضمن الأوساط في نطاق محافظة الجيزة

الهيئة العمومية العامة المسماة
مديرية المساحة بالجيزة
مكتب المشورعات

المناطق	كود	الوصف	الملك الظاهر	المساحة بالقطن		المساحة (م ²)	رقم القطعة	اسم الوضوح	التسمية	المركز	المحافظة
				م	د						
	S8	ارض زراعية	ياسر قهسي ابو سريع موسى - ماهر - عبد النبي القط - حناك رمزي - عبد النبي شقيقي	0	3	22,94	68-70 ضمن اول	المرجع والقيمية نمرة 18 قسم اول فصل اول	مقارة	الدرشين	الجيزة
	S9	ارض زراعية	شومان موسى حناك موسى - ماهر شقيقي - عبد النبي - حناك رمزي - عبد النبي	0	1	19,29	68 ضمن اول	المرجع والقيمية نمرة 18 قسم اول فصل اول	مقارة	الدرشين	الجيزة
	S10	ارض زراعية	ماهر شقيقي - عبد النبي القط - حناك رمزي - عبد النبي - محمد علي ابو سريع	0	1	15,48	68 ضمن	المرجع والقيمية نمرة 18 قسم اول فصل اول	مقارة	الدرشين	الجيزة
	S11	ارض زراعية	محمد علي - ماهر شقيقي عبد النبي	0	0	0	68 ضمن اول	المرجع والقيمية نمرة 18 قسم اول فصل اول	مقارة	الدرشين	الجيزة
	S12	ارض زراعية	محمد علي ابو سريع	0	0	5,87	68-68 ضمن	المرجع والقيمية نمرة 18 قسم اول فصل اول	مقارة	الدرشين	الجيزة
	S13	ارض زراعية	محمد حناك قطب القط	0	0	12,31	150 ضمن	حوض القاقمية نمرة 17 قسم ثان	التعليب	الدرشين	الجيزة
	S13	ارض زراعية	محمد حناك قطب القط	0	0	3,40	176 ضمن	الجزيرة نمرة 9 قسم ثان الجبلوي	التعليب	الدرشين	الجيزة
	S14	ارض زراعية	طوسي عبد الحكيم عبد القواد ابراهيم	0	1	16,10	180-178-176 ضمن	الجزيرة نمرة 9 قسم ثان الجبلوي	التعليب	الدرشين	الجيزة
	S15	ارض زراعية	حسام رمضان احمد عبد المنصور	0	1	1,78	180-287-7-3 ضمن	الجزيرة نمرة 9 قسم ثان الجبلوي	التعليب	الدرشين	الجيزة
	S16	ارض زراعية	عبد الوهاب عيسى عبد الكريم بيبر	0	0	10,19	293-289-287 ضمن	الجزيرة نمرة 9 قسم ثان الجبلوي	التعليب	الدرشين	الجيزة
	S17	ارض زراعية	رمضان جلال	0	0	2,89	293 ضمن	الجزيرة نمرة 9 قسم ثان الجبلوي	التعليب	الدرشين	الجيزة

مهاجر مدين مديرية المساحة بالجيزة

رئيس القسم

رئيس مكتب المشورعات

القائم بالمهام

كشف الملك الظاهر بن المشور (سعود الفيصل) من الموقوف حتى الأوسط في نطاق محافظة الجيزة

الهيئة المصرية العامة المسماة
مصرية المساحة والجيزة
مكتب المحرمات

الملاحظات	كود	الوصف	الملك الظاهر	المسقط بالبلدان		المسقط (م ²)	رقم القامحة	اسم الجوف	التسمية	المركز	المحافظة
				ف	ب						
	S18	ارض قضاء	محمد حسين بيبر	0	2.91	21.26	ضمن 293	الجزيرة ليرة 9	التشبيب	البرشين	الجيزة
	S19	ارض زراعية	سليوس فضل هويد	0	6.20	45.24	ضمن 293	الجزيرة ليرة 9	التشبيب	البرشين	الجيزة
	S20	ارض زراعية	شهاب فضل	0	4.65	33.87	ضمن 293	الجزيرة ليرة 9	التشبيب	البرشين	الجيزة
	S21	ارض زراعية	وريدة / محمد شحات يوسف	0	15.97	291.50	ضمن 293-291	الجزيرة ليرة 9	التشبيب	البرشين	الجيزة
	S22	ارض زراعية	الزوف عبد القصور احمد المعلم	1	3.40	199.79	ضمن 291-18	الجزيرة ليرة 9	التشبيب	البرشين	الجيزة
	S23	ارض زراعية	الزوف عبد القصور	0	1.67	362.18	ضمن 18	الجزيرة ليرة 9	التشبيب	البرشين	الجيزة
	S24	ارض زراعية	حسن محمد عبد	1	4.84	210.34	ضمن 18	الجزيرة ليرة 9	التشبيب	البرشين	الجيزة
	S25	خزان سقف خزني	محمد عليح ابو سريع موسى واخواته (عقلم) عليح - ابو سريع عليح - حسين عليح	0	0.59	4.30	ضمن 60	المرج والقيبة ليرة 18 قسم اول	مقارة	البرشين	الجيزة
	S25	حلم سقف خزني وعروق	عصام عليح ابو سريع	0	0.52	3.81	ضمن 60	المرج والقيبة ليرة 18 قسم اول	مقارة	البرشين	الجيزة
	S25	مبنى سقف خزني وعروق	عصام عليح ابو سريع	0	16.09	117.36	ضمن 60-58	المرج والقيبة ليرة 18 قسم اول	مقارة	البرشين	الجيزة
	S26	حظيرة مواشي سقف خزني وارض	هاشي محمد عليح ابو سريع	0	5.69	41.47	ضمن 58	المرج والقيبة ليرة 18 قسم اول	مقارة	البرشين	الجيزة
	S25	غرفة سقف خزني للتلل والبرسيم	هاشي محمد عليح ابو سريع	0	2.52	18.35	ضمن 58	المرج والقيبة ليرة 18 قسم اول	مقارة	البرشين	الجيزة

مباشرة من مديرية المساحة الجيزة

رئيس القسم

رئيس مكتب المحرمات

القلم بالقاهرة

كشف الملاك الطائرين لمشروع (مستور البيوطية) في منطقة محافظة الجيزة

الهيئة العمومية العامة للتسوية
مديرية التسوية بالجيزة
مكتب المسحريات

الملاحظات	كود	الوصف	المالك الظاهر	المساحة بـ		المساحة (2)	رقم القطعة	اسم المورث	التسمية	المركز	المحافظة
				م	د						
	S25	ارض زراعية	محمد علي ابو سريح مريمي وأولاده (أطفال) علام - ابو سريح علام - حميد علام	1	13	18.57	مسن 58-60-62-64	المرجع والقيسة نمره 18 قسم اول فصل اول	مقبرة	البرشين	الجيزة
	S26	غرة مستوية بالخرسانة	احمد ياسر فهمي - مريمي عاطور - جمعة عبداللله	0	0	12.10	مسن 76	المرجع والقيسة نمره 18 قسم اول فصل اول	مقبرة	البرشين	الجيزة
	S26	غرة مستوية بالطين والورق	احمد ياسر فهمي - مريمي عاطور - جمعة عبداللله	0	0	4.05	مسن 75	المرجع والقيسة نمره 18 قسم اول فصل اول	مقبرة	البرشين	الجيزة
	S26	مبنى عرفان (مستوف بالطين والورق)	احمد ياسر فهمي - مريمي عاطور - جمعة عبداللله	0	0	3.70	مسن 75	المرجع والقيسة نمره 18 قسم اول فصل اول	مقبرة	البرشين	الجيزة
	S26	عقر مكون من دور ارض + دور مكرر (مستوف بالطين والورق)	احمد ياسر فهمي - مريمي عاطور - جمعة عبداللله	0	0	18.33	مسن 75	المرجع والقيسة نمره 18 قسم اول فصل اول	مقبرة	البرشين	الجيزة
	S26	انشاء	احمد ياسر فهمي - مريمي عاطور - جمعة عبداللله	0	1	3.75	مسن 75	المرجع والقيسة نمره 18 قسم اول فصل اول	مقبرة	البرشين	الجيزة
	S26	عقر مكون ارضه 2 دور مكرر دور غير مكتمل	ياسر فهمي ابو سريح - جمعة عبد الله فهمي (الأخرون)	0	0	1.79	مسن 75	المرجع والقيسة نمره 18 قسم اول فصل اول	مقبرة	البرشين	الجيزة
	S26	مبنى (مخزن + حمام)	احمد ياسر فهمي - مريمي عاطور - جمعة عبداللله	0	0	4.53	مسن 75	المرجع والقيسة نمره 18 قسم اول فصل اول	مقبرة	البرشين	الجيزة
	S26	ارض زراعية	احمد ياسر فهمي - مريمي عاطور - جمعة عبداللله	0	0	2.98	مسن 74-75-76	المرجع والقيسة نمره 18 قسم اول فصل اول	مقبرة	البرشين	الجيزة
	S26	ارض زراعية	احمد ياسر فهمي - مريمي عاطور - جمعة عبداللله	0	13	11.36	مسن 74-75-76	المرجع والقيسة نمره 18 قسم اول فصل اول	مقبرة	البرشين	الجيزة

مديرية التسوية العامة بالجيزة

رئيس المجلس

رئيس مجلس المسحريات

القائم بالمسحريات

تخفيف المبالغ الطائرين لمشروع (مصرف البروطية) حتى الاستيلاء في نطاق محافظة الجزيرة

الهيئة العمومية العامة للمساحة
مديرية المساحة بالجزيرة
مكتب المشروع تحت

الملاحظات	كرد	الوصف	المساحة الظاهر	المساحة بقلبان		المساحة (م ²)	رقم القطعة	اسم الموقوف	التسمية	المركز	المحافظة
				الف	ب						
	S27	ارض زراعية	فلسي ورجحان عليان المسفل	0	1	1.84	74	المساحة واقفية نمرة 18 قسم اول اقصاف اول	مستقرة	البريدجين	الجزيرة
	S28	ارض زراعية	محمد علي ابو سريخ مرس	0	7	9.75	74	المساحة واقفية نمرة 18 قسم اول اقصاف اول	مستقرة	البريدجين	الجزيرة
	S29	ارض زراعية	يونس فهد ابو سريخ	0	16	3.11	77-74	المساحة واقفية نمرة 18 قسم اول اقصاف اول	مستقرة	البريدجين	الجزيرة
	S31	ارض زراعية	جمعة عبد الله	0	5	5.63	77	المساحة واقفية نمرة 18 قسم اول اقصاف اول	مستقرة	البريدجين	الجزيرة
	S30	ارض زراعية	ملاط جله	0	3	10.05	77	المساحة واقفية نمرة 18 قسم اول اقصاف اول	مستقرة	البريدجين	الجزيرة
	S33	ارض زراعية	كامل علي محمود بريك	0	4	14.23	77	المساحة واقفية نمرة 18 قسم اول اقصاف اول	مستقرة	البريدجين	الجزيرة
	S34	ارض زراعية	مسافر علي محمود بريك	0	1	19.07	77	المساحة واقفية نمرة 18 قسم اول اقصاف اول	مستقرة	البريدجين	الجزيرة
	S35	ارض زراعية	نصر علي محمود بريك	0	1	12.97	77	المساحة واقفية نمرة 18 قسم اول اقصاف اول	مستقرة	البريدجين	الجزيرة
	S36	ارض زراعية	جمعة عبد الله	0	5	21.10	77	المساحة واقفية نمرة 18 قسم اول اقصاف اول	مستقرة	البريدجين	الجزيرة
						1028.93					

مهاجر بن مكيه العمريه المساحة بالجزيرة

مدير

مهاجر بن مكيه العمريه المساحة بالجزيرة

مهاجر بن مكيه العمريه المساحة بالجزيرة

مهاجر بن مكيه العمريه المساحة بالجزيرة

مهاجر بن مكيه العمريه المساحة بالجزيرة

كشف الملكيات الطابوقية لمشروع (محدود الربحية) من الربحية حتى الأسيوطي لم نطاق محافظة الجيزة

الهيئة المصرية العامة للتمهنة
مديرية التمهنة بالجيزة
مكتب المشروع ج ١

الملاحظات	كود	الوصف	الملك الظاهر	المساحة (م ²)		المساحة (م ²)	رقم التظنية	اسم العوض	التسمية	المركز	المحافظة	
				م ²	ف							
	S37	ارض زراعية	محمد رجب	0	0	15.79	115.14	77 ضمن	المرجع والقائمة نمرة 18 قسم اول اقساط اول	مقارة	البرشين	الجيزة
	S38	ارض زراعية	نصر علي محمود بريك	0	1	2.37	192.30	77 ضمن	المرجع والقائمة نمرة 18 قسم اول اقساط اول	مقارة	البرشين	الجيزة
	S39	ارض قضاء	محمدي محمد محمود	0	1	3.73	202.20	77 ضمن	المرجع والقائمة نمرة 18 قسم اول اقساط اول	مقارة	البرشين	الجيزة
	S40	ارض زراعية	حكيمه هنين عبد الجليل محمد	0	1	12.55	266.52	77 ضمن	المرجع والقائمة نمرة 18 قسم اول اقساط اول	مقارة	البرشين	الجيزة
	S4١	ارض زراعية		0	0	20.14	146.52	77 ضمن	المرجع والقائمة نمرة 19 قسم اول اقساط اول	مقارة	البرشين	الجيزة
	S42	ارض زراعية	رجب جدي - هلال جدي	0	5	2.84	895.76	163 ضمن	حوض التلقائية نمرة 17 قسم ثان	مقارة	البرشين	الجيزة
	S42	ارض زراعية	رجب جدي - هلال جدي	0	1	12.34	265.00	77 ضمن	المرجع والقائمة نمرة 18 قسم اول اقساط اول	مقارة	البرشين	الجيزة
	S43	ارض زراعية	محمودة سيد اسماعيل	0	4	10.63	777.60	163 ضمن	حوض التلقائية نمرة 17 قسم ثان	مقارة	البرشين	الجيزة
	S44	ارض زراعية	سعيد سيد بريك	0	4	2.76	720.22	163 ضمن	حوض التلقائية نمرة 17 قسم ثان	مقارة	البرشين	الجيزة
	S45	ارض زراعية	محمدي محمد محمود	0	4	13.19	796.23	163 ضمن	حوض التلقائية نمرة 17 قسم ثان	مقارة	البرشين	الجيزة
	S46	ارض زراعية	مناح جمعه بريك	0	4	13.87	801.23	163 ضمن	حوض التلقائية نمرة 17 قسم ثان	مقارة	البرشين	الجيزة
	S46	ارض زراعية	مناح جمعه بريك	0	3	7.55	580.08	26 ضمن	المرجع والقائمة نمرة 14 قسم ثان	مقارة	البرشين	الجيزة

مهندسة/ مديرة مديرية التمهنة بالجيزة

رئيس القسم

رئيس مكتب المشروع ج ١

القائم بمضمون

كشف الملاك الطائرين لمطروعة (مصرف البيوتل) بين البيوتلية حتى الاوسط في نطاق محافظة الجيزة

الهيئة العمومية العامة للمساعدة
عمومية المسجلة بالجيزة
مكتب المطروعة

المناطق	كود	الوصف	المالك الظاهر	المسقط بطنان		المسقط (ج٢)	رقم النقطة	اسم الحوض	التسمية	المركز	المحافظة
				أ	ب						
	S47	ارض زراعية	ربيع علي وبهيه	0	3	1.99	539.55	26	مسن	ابو خضير نبره	الجيزة
	S48	ارض زراعية	لم يستغل	0	6	5.18	1087.87	26	مسن	ابو خضير نبره	الجيزة
	S49	ارض زراعية	محمود عبد الحكيم	0	7	2.00	1239.69	26	مسن	ابو خضير نبره	الجيزة
	S51	ارض زراعية	عبد العظيم فوميل كريم	0	2	18.52	485.09	26	مسن	ابو خضير نبره	الجيزة
	S52	ارض زراعية	يونس يوسف الديرى	0	1	4.90	210.72	26	مسن	ابو خضير نبره	الجيزة
	S53	ارض زراعية	عبد الحكيم مرسى الحكيمى	0	1	0.95	181.92	26	مسن	ابو خضير نبره	الجيزة
	S54	ارض زراعية	مهنى عبد الظاهر الحكيمى	0	4	0.09	700.73	26	مسن	ابو خضير نبره	الجيزة
	S55	ارض زراعية	احمد مرسى الهوت	0	2	15.54	463.37	26	مسن	ابو خضير نبره	الجيزة
	S56	ارض زراعية	محمد عاكفة عبد الكريم احمد	0	4	7.58	755.31	26	مسن	ابو خضير نبره	الجيزة
	S57	ارض زراعية	محمود سيد احمد القويى	0	4	18.50	834.94	26	مسن	ابو خضير نبره	الجيزة
	S58	ارض زراعية	مسبح محمد سلامه	0	9	12.88	1689.05	26	مسن	ابو خضير نبره	الجيزة
	S59	ارض زراعية	فرحات احمد محمد سيد	0	0	21.23	154.84	26	مسن	ابو خضير نبره	الجيزة
	S60	ارض زراعية	سيد صادق محمد سيد	0	4	22.37	863.19	26	مسن	ابو خضير نبره	الجيزة
	S61	ارض زراعية	عمروه مسلم عبد الكريم	0	3	0.16	526.22	26	مسن	ابو خضير نبره	الجيزة
	S62	ارض زراعية	محمود الشكي	0	2	19.86	494.85	26	مسن	ابو خضير نبره	الجيزة

مهاجره منى عمومية المسجلة بالجيزة

رئيس مكتب (البيوتل)

رئيس مكتب (البيوتل)

القائم بالمطروعة

كشف الملاك الطائرين المبرور (مصر) البروطية بين البروطية حتى الأوسط في نطاق محافظة الجيزة

الهيئة المصرية العامة للمساحة
مديرية المساحة بالجيزة
مكتب المطر وعكس

المنطقة	كود	الوصف	المالك الطائر	المسح والقياس		المسح (م ²)	رقم القطعة	اسم المورث	التسمية	المركز	المحافظة
				أ	ب						
	S63	ارض زراعية	عبد الرزقي ابو بكر عبد القادر محسني	0	3	6.66	26	ابو خطير سمرة 14 قسم ثان	موت زهوية	الدير عكس	الجيزة
	S64	ارض زراعية	وردة اسماعيل عبد القادر	0	2	10.26	26	ابو خطير سمرة 14 قسم ثان	موت زهوية	الدير عكس	الجيزة
	S65	ارض زراعية	علاء ابو بكر عبد القادر	0	1	13.20	26	ابو خطير سمرة 14 قسم ثان	موت زهوية	الدير عكس	الجيزة
	S66	ارض زراعية	وردة اسماعيل عبد القادر	0	2	9.45	26	ابو خطير سمرة 14 قسم ثان	موت زهوية	الدير عكس	الجيزة
	S67	ارض زراعية	جمال سكر	0	2	0.66	26	ابو خطير سمرة 14 قسم ثان	موت زهوية	الدير عكس	الجيزة
	S67	ارض زراعية	جمال سكر	0	0	8.20	426	القسم 13	موت زهوية	الدير عكس	الجيزة
	S68	ارض زراعية	وردة ابو سريع - وردة	0	2	7.11	401.91	القسم 13	موت زهوية	الدير عكس	الجيزة
	S69	ارض زراعية	وردة حنان محمد عمرو	0	1	16.31	293.95	القسم 13	موت زهوية	الدير عكس	الجيزة
	S70	ارض زراعية	وردة حسين محمود	0	1	12.02	262.70	القسم 13	موت زهوية	الدير عكس	الجيزة
	S71	ارض زراعية	رجب طه خطيب	0	1	16.81	297.60	القسم 13	موت زهوية	الدير عكس	الجيزة
	S72	ارض زراعية	منيع اسماعيل عبد القادر	0	2	2.02	364.74	القسم 13	موت زهوية	الدير عكس	الجيزة
	S73	ارض زراعية	وردة محمد عبد القادر ابو رويش	0	2	19.65	493.35	القسم 13	موت زهوية	الدير عكس	الجيزة
	S74	ارض زراعية	وردة عبد ربه ابو رويش	0	2	4.22	380.84	القسم 13	موت زهوية	الدير عكس	الجيزة
	S75	غرفة صرف سقف خرساني	محمود شهاب جبريل	0	0	1.29	9.42	القسم 13	موت زهوية	الدير عكس	الجيزة
	S76	ارض زراعية	محمود شهاب جبريل	0	1	16.44	294.88	القسم 13	موت زهوية	الدير عكس	الجيزة

مهاجر مظهر مديرة المساحة بالجيزة

مهاجر مظهر

مهاجر مظهر مديرة المساحة بالجيزة

مهاجر مظهر

كشف الملاك الزراعي لمشروع احسور البيوطية ضمن البيوطية في نطاق محافظة الجزيرة

الهيئة العمومية العامة للتسمية
مديرية التسمية بالجزيرة
مكتب المكونسات

الملاحظات	كود	الوصف	المالك الظاهر	المساحة واطلاق		المساحة (2)	رقم القطعة	اسم الوضوح	التأهية	المركز	المحافظة
				م	ب						
	S76	ارض زراعية	ورقة عبد اللطيف عبد الحكيم	0	1	10.13	248.92	426	ضمن اول	ميت رهينة	الجزيرة
	S77	ارض زراعية	ماهر عيسى	0	2	6.64	398.46	426	ضمن اول	ميت رهينة	الجزيرة
	S78	ارض زراعية	محمد عبد السلام	0	3	20.20	672.35	426	ضمن اول	ميت رهينة	الجزيرة
	S79	ارض زراعية	ورقة زرق عريزة (حسن زروق عريزة)	0	1	4.53	208.01	426	ضمن اول	ميت رهينة	الجزيرة
	S80	ارض زراعية	جمال عبد الوهاب سلطانه	0	1	9.97	247.71	426	ضمن اول	ميت رهينة	الجزيرة
	S81	ارض زراعية	ورقة حسن الهول	0	2	23.80	523.56	426	ضمن اول	ميت رهينة	الجزيرة
	S82	ارض زراعية	احمد عبد المجيد	0	6	13.47	1148.31	426	ضمن اول	ميت رهينة	الجزيرة
	S83	ارض زراعية	مدحت محمد رحيب	0	1	20.20	322.35	426	ضمن اول	ميت رهينة	الجزيرة
	S84	ارض زراعية	نفس موهوب العاطيب	0	2	16.74	472.13	426	ضمن اول	ميت رهينة	الجزيرة
	S85	ارض زراعية	احمد ابو طالب مجاهد مريسي	0	2	7.38	403.87	426	ضمن اول	ميت رهينة	الجزيرة
	S86	ارض زراعية	ورقة ابو العجم احمد اللاتيلوي	0	1	6.21	220.28	426	ضمن اول	ميت رهينة	الجزيرة
	S87	ارض زراعية	ورقة احمد رشيدان	0	5	2.22	891.25	426	ضمن اول	ميت رهينة	الجزيرة
	S88	ارض زراعية	محمد زعول التريفي	0	1	19.39	316.43	426	ضمن اول	ميت رهينة	الجزيرة
	S89	ارض زراعية	ياسر حطاب	0	2	1.06	357.78	426	ضمن اول	ميت رهينة	الجزيرة
	S90	ارض قضاء	محمد عبد محمد سيد	0	3	20.80	676.59	426	ضمن اول	ميت رهينة	الجزيرة

مجلسا مدير مديرية التسمية بالجزيرة

يوسف
مجلسا مدير مديرية التسمية بالجزيرة

رائس القسم

رائس مكتب التسمية بالجزيرة

٤٧

القسم بالجزيرة

خلاف الملاك الظاهريين لشروع (مخرد المبروطيق) بين المبروطيق حتى الوسط، لم يتطابق محافظة الجيزة

الهيئة المصرية العامة للمساحة
مديرية المساحة بالجيزة
مكتب الخرطوم ح/ك

الملاحظات	كود	الوصف	الملاك الظاهر	المساحة بـ (م ²)	المساحة (م ²)	رقم النقطة	اسم الحوض	التسمية	المركز	المحافظة
	S91	ارض زراعية	رحب سيد عبد	0 0 0.23	1.70	ضمن 426	13 القسرة 13، قسم اول	موت رحبية	البرشين	الجيزة
	S92	ارض زراعية	حسن صلاح عبد الله	0 0 2.54	18.53	ضمن 426	13 القسرة 13، قسم اول	موت رحبية	البرشين	الجيزة
	S93	ارض زراعية	صلاح الكاظم	0 0 5.33	38.83	ضمن 426	13 القسرة 13، قسم اول	موت رحبية	البرشين	الجيزة
	S94	ارض زراعية	لم يتطابق	0 0 7.24	52.83	ضمن 426	13 القسرة 13، قسم اول	موت رحبية	البرشين	الجيزة
	S95	ارض زراعية	ابراهيم محمد	0 0 8.76	63.87	ضمن 426	13 القسرة 13، قسم اول	موت رحبية	البرشين	الجيزة
	S96	ارض محاذية لبروتين الوص (بها النجار)	حنان عبد الله	0 0 1.49	10.88	ضمن 426	13 القسرة 13، قسم اول	موت رحبية	البرشين	الجيزة
	S99	ارض زراعية	محمد ابو طالب الحبيب	0 0 0.00	0.02	ضمن 274	12 القسرة 12، قسم اول	موت رحبية	البرشين	الجيزة
	S100	ارض قضاء (بها النجار)	محمود محمد عبد الحكيم كاسم	0 0 0.50	3.65	ضمن 274	12 القسرة 12، قسم اول	موت رحبية	البرشين	الجيزة
	S101	ارض قضاء (بها النجار)	وزينة ابراهيم ابو شويل	0 0 4.36	31.76	ضمن 274	12 القسرة 12، قسم اول	موت رحبية	البرشين	الجيزة
	S102	ارض قضاء محاذية لبروتين الوص (بها النجار)	جانب الله عبد القادح	0 0 2.55	18.62	ضمن 274	12 القسرة 12، قسم اول	موت رحبية	البرشين	الجيزة
	S103	ارض قضاء (بها النجار)	محمود عجلش	0 0 1.50	10.92	ضمن 274	12 القسرة 12، قسم اول	موت رحبية	البرشين	الجيزة
	S105	ارض قضاء (بها النجار)	وزينة عاطف محمد ابوي	0 0 0.47	3.43	ضمن 274	12 القسرة 12، قسم اول	موت رحبية	البرشين	الجيزة
	S106	ارض زراعية	احمد عبد الحكيم كاسم	0 0 0.18	1.32	ضمن 274	12 القسرة 12، قسم اول	موت رحبية	البرشين	الجيزة
	S107	ارض زراعية	لم يتطابق	0 0 4.40	32.10	ضمن 274	12 القسرة 12، قسم اول	موت رحبية	البرشين	الجيزة
	S109	ارض قضاء	لم يتطابق	0 0 3.82	27.88	ضمن 274	12 القسرة 12، قسم اول	موت رحبية	البرشين	الجيزة

مهاجر، مدير مديرية المساحة بالجيزة

ابراهيم اللطيف

رئيس مكتب الخرطوم ح/ك

اللقام بالخرطوم

كشف الدلائل الطائرين لمشروع احصر المربوطية ضمن المنطقة الجيزة

الهيئة المصرية العامة للمساحة
مدرسة المساحة بالجيزة
مكتب المشروع

الملاحظات	كود	الوصف	المساحة الطائر	المساحة (م ²)		رقم القطعة	اسم الوصف	الناحية	المركز	المحافظة
				م	د					
	S109	ارض زراعية	لم يمتثل	0	7.10	51.76	ضمن 274	الريستاقية اسيوط	ميت رحية	الجيزة
	S110	ارض محفلة بمرور من الكلب والورس (ابا التاجر)	ورثة عبد التواب	0	8.14	59.35	ضمن 274	الريستاقية اسيوط	ميت رحية	الجيزة
	S111	ارض زراعية	اشرف الطحيط	0	6.67	48.61	ضمن 274	الريستاقية اسيوط	ميت رحية	الجيزة
	S112	ارض محفلة بمرور (ابا التاجر)	مسجد عيسى	0	1.66	12.14	ضمن 274	الريستاقية اسيوط	ميت رحية	الجيزة
	S113	ارض قضاء	لم يمتثل	0	6.59	48.02	ضمن 274	الريستاقية اسيوط	ميت رحية	الجيزة
	S113A	ارض قضاء (بها التاجر)	لم يمتثل	0	9.72	70.86	ضمن 274	الريستاقية اسيوط	ميت رحية	الجيزة
	S113B	ارض قضاء محفلة بمرور (ابا التاجر)	لم يمتثل	0	6.64	48.46	ضمن 274	الريستاقية اسيوط	ميت رحية	الجيزة
	S113C	ارض قضاء محفلة بمرور (ابا التاجر)	احمد ووجهه عبد الحافظ	0	5.74	41.88	ضمن 274	الريستاقية اسيوط	ميت رحية	الجيزة
	S114	ارض زراعية	لم يمتثل	0	10.06	73.37	ضمن 274	الريستاقية اسيوط	ميت رحية	الجيزة
	S115	ارض زراعية	لم يمتثل	0	6.88	50.21	ضمن 274	الريستاقية اسيوط	ميت رحية	الجيزة
	S116	ارض محفلة بمرور (ابا التاجر)	لم يمتثل	0	2.45	17.90	ضمن 274	الريستاقية اسيوط	ميت رحية	الجيزة
	S117	مخاض سليم	لم يمتثل	0	0.07	0.48	ضمن 274	الريستاقية اسيوط	ميت رحية	الجيزة
	S117A	مخاض سليم	لم يمتثل	0	0.08	0.59	ضمن 224	الريستاقية اسيوط	ميت رحية	الجيزة
	S118	جزء مسوق بالجلدون زكر جديد	لم يمتثل	0	2.56	18.66	ضمن 274	الريستاقية اسيوط	ميت رحية	الجيزة
	S118A	ارض قضاء	لم يمتثل	0	3.27	23.87	ضمن 274	الريستاقية اسيوط	ميت رحية	الجيزة

مهندسا مدير مديرية المساحة بالجيزة

مدير

رئيس القسم

رئيس مكتب المشروع

القائم بالمساحة

كشف الملك الطائرين لمشروع (بحر المتوسط) حتى المتوسط في نطاق محافظة الجيزة

الهيئة المصرية العامة للسياحة
مديرية السياحة بالجيزة
مكتب المحررات

الملاحظات	كود	الوصف	الملك الطائر	المسح بالطن		المسح (م ²)	رقم القامة	اسم الوصيف	التأمية	المركز	المحافظة
				ب	ط						
	S118	ارض قنصاه	لم يستكمل	0	2.93	21.40	ضمن 274	الوسطاقي نمره	موت رهوية	البدشين	الجيزة
	S118	ارض قنصاه	لم يستكمل	0	1.25	9.14	ضمن 74	الوسطاقي نمره	موت رهوية	البدشين	الجيزة
	S119	مدخل سلم	سليمي محمد مبرحل	0	1.20	8.76	ضمن 274	الوسطاقي نمره	موت رهوية	البدشين	الجيزة
	S120	مدخل سلم	مجندي ابو اسماعيل	0	3.94	28.72	ضمن 274	الوسطاقي نمره	موت رهوية	البدشين	الجيزة
	S121	مدخل سلم	وائل سمير عبد الجبار	0	3.33	24.25	ضمن 274	الوسطاقي نمره	موت رهوية	البدشين	الجيزة
	S122	مدخل سلم	لم يستكمل	0	2.64	19.24	ضمن 274	الوسطاقي نمره	موت رهوية	البدشين	الجيزة
	S123	مدخل سلم	فوزي راضي	0	2.80	20.44	ضمن 274	الوسطاقي نمره	موت رهوية	البدشين	الجيزة
	S124	مدخل سلم	يوسف راجب	0	0.40	2.89	ضمن 274	الوسطاقي نمره	موت رهوية	البدشين	الجيزة
	S125	مدخل سلم	سيد شرف ابو بكر	0	2.98	21.76	ضمن 274	الوسطاقي نمره	موت رهوية	البدشين	الجيزة
	S126	مدخل سلم	طارور محمد محمد الطائري	0	3.30	24.09	ضمن 274	الوسطاقي نمره	موت رهوية	البدشين	الجيزة
	S127	مدخل سلم	هشام محمد محمد الطائري	0	0.01	0.04	ضمن 274	الوسطاقي نمره	موت رهوية	البدشين	الجيزة
	S127	مدخل سلم	هشام محمد محمد الطائري	0	1.09	7.95	ضمن 274	الوسطاقي نمره	موت رهوية	البدشين	الجيزة
	S128	ارض محاطة بسور سلك (بها التاج)	محمد علي الطائري	0	9.17	66.87	ضمن 274	الوسطاقي نمره	موت رهوية	البدشين	الجيزة
	S129	ارض محاطة بسور من الطوب الاحمر (بها التاج)	محمد حسانين ماسم	0	2.88	19.54	ضمن 274	الوسطاقي نمره	موت رهوية	البدشين	الجيزة
	S134	خزقة (مخزن) سقف خفي وجدران	سيد سيد طائي	0	0.66	4.81	ضمن 274	الوسطاقي نمره	موت رهوية	البدشين	الجيزة

مهاجرا مدير مديرية السياحة بالجيزة

يوسف

البحر المتوسط

رئيس مكتب المحررات

٥١

القيم بالعملة

كشف المالك القانوني لمشروع (سحور البروطية) من البروطية حتى الأوسط لم تطبق محافظة الجيزة

الهيئة المصرية العامة للسياحة
مديرية السياحة بالجيزة
مكتب المحرمات

الملاحظات	كود	الوصف	الملك الظاهر	المساح بالمتري		المساح (2)	رقم القطعة	اسم الوصيف	التسمية	المركز	المحافظة
				م	د						
	S134	ارض قضاء محافظة ببور من الحجد	سيد سيد فتوي	0	0.98	6.44	ضمن 274	الوسطية لعمرة	ميت ر هنية	الدرشين	الجيزة
	S137	ارض قضاء محافظة ببور من الطوب الاصم اسم التلال	لم يمتلك	0	1.15	8.42	ضمن 274	الوسطية لعمرة	ميت ر هنية	الدرشين	الجيزة
	S138	مدخل المساحات	جمال ابو بكر عيسى	0	0.36	2.65	ضمن 274	الوسطية لعمرة	ميت ر هنية	الدرشين	الجيزة
	S139	ارض قضاء بباها ببور من جليب واحد من الطوب الاصم	محمد غريب محمد	0	2.08	15.17	ضمن 274	الوسطية لعمرة	ميت ر هنية	الدرشين	الجيزة
	S141	مدخل سلم و يوجد اسطلة عرفة	لم يمتلك	0	0.24	1.75	ضمن 274	الوسطية لعمرة	ميت ر هنية	الدرشين	الجيزة
	S142	مدخل سلم و يوجد اسطلة عرفة	لم يمتلك	0	1.40	10.19	ضمن 274	الوسطية لعمرة	ميت ر هنية	الدرشين	الجيزة
	S143	ارض زراعية محافظة ببور	لم يمتلك	0	2.26	16.45	ضمن 274	الوسطية لعمرة	ميت ر هنية	الدرشين	الجيزة
	S144	مدخل سلم	جمال طويل الخطيب	0	3.43	25.05	ضمن 274	الوسطية لعمرة	ميت ر هنية	الدرشين	الجيزة
	S145	مدخل سلم	لم يمتلك	0	2.52	18.37	ضمن 274	الوسطية لعمرة	ميت ر هنية	الدرشين	الجيزة
	S146	سلم	وزارة شفاهي الريمس شافعي	0	5.44	39.66	ضمن 274	الوسطية لعمرة	ميت ر هنية	الدرشين	الجيزة
	S146A	مدخل سلم و يوجد اسطلة عرفة و حمام	محمود عبد الحميد محمد محمد	0	6.42	46.82	ضمن 274	الوسطية لعمرة	ميت ر هنية	الدرشين	الجيزة
	S147A	ارض زراعية	لم يمتلك	0	0.37	2.69	ضمن 274	الوسطية لعمرة	ميت ر هنية	الدرشين	الجيزة
	S148	مدخل سلم و يوجد اسطلة عرفة	التفصيل و طول احمد الفريفت	0	3.19	23.27	ضمن 274	الوسطية لعمرة	ميت ر هنية	الدرشين	الجيزة
	S148A	قضاء تابع للشي به مدخل و يوجد اسطلة مسجد	شومان عبد امين	0	1.44	10.50	ضمن 274	الوسطية لعمرة	ميت ر هنية	الدرشين	الجيزة
	S148A	قضاء تابع للشي به مدخل و يوجد اسطلة مسجد	شومان عبد امين	0	0.45	3.29	ضمن 426	القسم 13	ميت ر هنية	الدرشين	الجيزة

مهاجر / مدير
مهاجر / مدير مديرية السياحة بالجيزة

زين العابدين

زين العابدين

٥١

الاقليم بالجيزة

كشف الملاك الزراعي لمشروع استصلاح الميادين المربوطة بين الميادين حتى الأسيوطي في نطاق محافظة الجيزة

الهيئة المصرية العامة للسياحة
مديرية السياحة بالجيزة
مكتب المشروعات

الملاحظات	كود	الوصف	المالك الظاهر	المساحه		المساحه (2)	رقم القطعة	اسم المزرع	التابعية	المركز	المحافظة
				م	د						
	S153	مزرع فيلا من الطوب الأحمر (بها أرضه كوريات)	مصرى الدين سيد مصرى الدين	0	0.28	2.05	426-مسن	القسم 13 نمرة اول	موت رهوية	البرشين	الجيزة
	S156	أرض زراعية	لم يستكمل	0	4.00	29.15	426-مسن	القسم 13 نمرة اول	موت رهوية	البرشين	الجيزة
	S157	غرة غير مستوية	لم يستكمل	0	0.71	5.21	426-مسن	القسم 13 نمرة اول	موت رهوية	البرشين	الجيزة
	S157	أرض قضاء محطلة بسور	لم يستكمل	0	0.95	6.91	426-مسن	القسم 13 نمرة اول	موت رهوية	البرشين	الجيزة
	S159	أرض زراعية مسورة من الجهة الإمامية	لم يستكمل	0	0.16	1.14	426-مسن	القسم 13 نمرة اول	موت رهوية	البرشين	الجيزة
	S159	أرض زراعية مسورة من الجهة الإمامية	لم يستكمل	0	5.18	37.81	426-مسن	القسم 13 نمرة اول	موت رهوية	البرشين	الجيزة
	S160	أرض زراعية محطلة باليرس	لم يستكمل	0	0.11	0.81	426-مسن	القسم 13 نمرة اول	موت رهوية	البرشين	الجيزة
	S161	مزرع من الطوب الأحمر	فيلا القوزايسى دار السورود	0	0.48	3.50	426-مسن	القسم 13 نمرة اول	موت رهوية	البرشين	الجيزة
	S161	أرض قضاء مسورة (بها الفجل)	فيلا القوزايسى دار السورود	0	4.82	35.17	426-مسن	القسم 13 نمرة اول	موت رهوية	البرشين	الجيزة
	S161A	أرض قضاء	لم يستكمل	0	12.82	93.49	426-مسن	القسم 13 نمرة اول	موت رهوية	البرشين	الجيزة
	S161B	أرض قضاء	لم يستكمل	0	18.24	132.98	426-مسن	القسم 13 نمرة اول	موت رهوية	البرشين	الجيزة
	S162	أرض زراعية	لم يستكمل	0	2.10	15.33	426-مسن	القسم 13 نمرة اول	موت رهوية	البرشين	الجيزة
	S163	أرض زراعية	لم يستكمل	0	3.39	24.73	426-مسن	القسم 13 نمرة اول	موت رهوية	البرشين	الجيزة
	S164	أرض زراعية	لم يستكمل	0	2.28	16.66	426-مسن	القسم 13 نمرة اول	موت رهوية	البرشين	الجيزة
	S164	أرض زراعية	لم يستكمل	0	0.88	4.97	26-مسن	أبو حنظل نمرة 14 قسم ثان	موت رهوية	البرشين	الجيزة

مهندس/ مدير مديرية السياحة بالجيزة



رئيس القسم

رئيس مكتب المشروعات

القسم بالاسم

كذلك الملاكات التابعة لمنشروع (محور الميوطنية) من الميوطنية حتم الأوساط في نطاق محافظة الجيزة

الهيئة المصرية العامة للتسوية
مدرسة التسوية بالجيزة
مكتب المحررات

الملاحظات	كود	الوصف	المالك الظاهر	المساحة بالقطر		المساحة (م ²)	رقم القطعة	اسم الوصيف	التابعة	المركز	المحافظة
				ق	م						
	S165	سور على محيط بالاسفل	لم يمتلك	0	0	1.66	26	أبو حنظل نمرة	موت ر هنية	البرشين	الجيزة
	S166	ارض زراعية	لم يمتلك	0	0	4.01	26	أبو حنظل نمرة	موت ر هنية	البرشين	الجيزة
	S167	ارض زراعية	لم يمتلك	0	0	6.50	26	أبو حنظل نمرة	موت ر هنية	البرشين	الجيزة
	S168	ارض زراعية	لم يمتلك	0	0	1.97	26	أبو حنظل نمرة	موت ر هنية	البرشين	الجيزة
	S169	ارض زراعية	سيور محمد حنظرة	0	0	7.36	26	أبو حنظل نمرة	موت ر هنية	البرشين	الجيزة
	S170	ارض زراعية	احمد احمد صغرو	0	0	17.10	26	أبو حنظل نمرة	موت ر هنية	البرشين	الجيزة
	S171	ارض زراعية	سيد ابراهيم	0	1	6.20	26	أبو حنظل نمرة	موت ر هنية	البرشين	الجيزة
	S172	ارض زراعية	محمد الشامي	0	2	3.15	26	أبو حنظل نمرة	موت ر هنية	البرشين	الجيزة
	S173	ارض هضاه	لم يمتلك	0	1	6.51	163	حوض الناقية	مستقرة	البرشين	الجيزة
	S173	ارض هضاه	لم يمتلك	0	0	2.66	26	أبو حنظل نمرة	موت ر هنية	البرشين	الجيزة
	S175	فضاه تلح الترابية مسور من الجانين واسطه 2 جران + حرة تقطين	بازية OLA	0	0	2.30	77-74	المرج والقيية	مستقرة	البرشين	الجيزة
	S176	ارض فضاه محطه مسور من التراب الاحمر	عائل حنات ابراهيم سيد	0	1	13.41	74	المرج والقيية	مستقرة	البرشين	الجيزة
	S176	ارض فضاه محطه مسور من التراب الاحمر	عائل حنات ابراهيم سيد	0	0	13.09	95.47	المرج والقيية	مستقرة	البرشين	الجيزة

مهندسة منيرة مصرية التسوية بالجيزة

رئيس القسم

رئيس مكتب المحررات /

القسم بالحصريا

كثافة الملكيات العقارية للمشروع (مجموع الموقوفات) من الموقوفات حتى الأيسر في نطاق محافظة الجيزة

الهيئة المصرية العامة للمساحة
مديرية المساحة بالجيزة
مكتب المحروقات

الملاحظات	كود	الوصف	الملك الظاهر	المساحة بالقطان		المساحة (24)	رقم القطعة	اسم الموقوف	التسمية	المركز	المحافظة
				أ	ب						
	S1777	أرض قضاء محافظة بوز من الطوب الأحمر	عقرب عبد كامل عمران	0	1	8.26	74	المرجع والقيومة نمرة 18 قسم اول أصل كل	مستقرة	البرديين	الجيزة
	S1777	عقوبة	عقرب عبد كامل عمران	0	0	0.56	74	المرجع والقيومة نمرة 18 قسم اول أصل كل	مستقرة	البرديين	الجيزة
	S1777	أرض قضاء محافظة بوز من الطوب الأحمر	عقرب عبد كامل عمران	0	1	4.01	93	المرجع والقيومة نمرة 18 قسم اول أصل كل	مستقرة	البرديين	الجيزة
	S1778	أرض قضاء محافظة من الناف من الطوب الأبيض	ماهر محمد علي البرديين	0	1	5.80	93	المرجع والقيومة نمرة 18 قسم اول أصل كل	مستقرة	البرديين	الجيزة
	S1779	أرض قضاء محافظة من الناف بوز من الطوب الأبيض	أحمد عبد الله محمد علي البرديين	0	0	7.44	74	المرجع والقيومة نمرة 18 قسم اول أصل كل	مستقرة	البرديين	الجيزة
	S178A	أرض زراعية	عقرب صلاح أبو الجعيد أبو عقبة	0	1	21.88	74	المرجع والقيومة نمرة 18 قسم اول أصل كل	مستقرة	البرديين	الجيزة
	S178A	أرض زراعية	عقرب صلاح أبو الجعيد أبو عقبة	0	0	0.17	93	المرجع والقيومة نمرة 18 قسم اول أصل كل	مستقرة	البرديين	الجيزة
	S179	أرض زراعية	كامل عبد الوهاب	0	0	2.43	134	المرجع والقيومة نمرة 18 قسم اول أصل كل	مستقرة	البرديين	الجيزة
	S180	أرض زراعية	عقرب صلاح أبو الجعيد أبو عقبة	0	1	4.96	134-136-102 93	المرجع والقيومة نمرة 18 قسم اول أصل كل	مستقرة	البرديين	الجيزة
	S180	أرض زراعية	عقرب صلاح أبو الجعيد أبو عقبة	0	0	1.74	74	المرجع والقيومة نمرة 18 قسم اول أصل كل	مستقرة	البرديين	الجيزة

يختتم
مهاجر عبد الوهاب
مدير مديرية المساحة بالجيزة

أحمد عبد الله محمد علي
مدير مديرية المساحة بالجيزة

د. محمد عبد الوهاب
مدير مديرية المساحة بالجيزة

أحمد عبد الله محمد علي
مدير مديرية المساحة بالجيزة

كثافة المزارع الظاهريين لمشروع احصاد الميوطنية ضمن المنطقة الوسطى، رقم تنظيم محافظة الجيزة

الهيئة المصرية العامة المساحة
مديرية المساحة بالجيزة
مكتب المشروعات

الملاحظات	كود	الوصف	المنطقة الظاهر	المساحة الظاهر		المساحة (م ²)	رقم القطعة	اسم الحوض	التسمية	المركز	المحافظة
				م ²	ف						
	S181	مبنى مكون دور ارضي سقف خرساني	اسماعيل تحفة اسماعيل	0	0	13.10	71 حشن	المرتع والقيمية نمرة 18 قسم اول فصل ثان	مسقاة	البراشين	الجيزة
	S181	مبنى مكون دور ارضي سقف خرساني	اسماعيل تحفة اسماعيل	0	0	9.82	74 حشن	المرتع والقيمية نمرة 18 قسم اول فصل اول	مسقاة	البراشين	الجيزة
	S181	ارض محفلة يسور اجزاء منه طوب امير واجزاء طوب ايمن واجزاء بويض	اسماعيل تحفة اسماعيل	0	4	12.68	حشن 71-102-93	المرتع والقيمية نمرة 18 قسم اول فصل ثان	مسقاة	البراشين	الجيزة
	S181	ظلية مياه	اسماعيل تحفة اسماعيل	0	0	0.05	71 حشن	المرتع والقيمية نمرة 18 قسم اول فصل ثان	مسقاة	البراشين	الجيزة
	S181	مبنى مكون دور ارضي سقف خرساني	اسماعيل تحفة اسماعيل	0	0	4.72	حشن 71-92-93	المرتع والقيمية نمرة 18 قسم اول فصل ثان	مسقاة	البراشين	الجيزة
	S181	ارض محفلة يسور اجزاء منه طوب امير واجزاء طوب ايمن واجزاء بويض	اسماعيل تحفة اسماعيل	0	0	16.70	74 حشن	المرتع والقيمية نمرة 18 قسم اول فصل اول	مسقاة	البراشين	الجيزة
	S182	ارض زراعية	لم يستغل	0	4	19.27	71 حشن	المرتع والقيمية نمرة 18 قسم اول فصل ثان	مسقاة	البراشين	الجيزة
	S182	ارض زراعية	لم يستغل	0	0	19.33	74 حشن	المرتع والقيمية نمرة 18 قسم اول فصل اول	مسقاة	البراشين	الجيزة
	S183	ارض زراعية	مبنى الراجح محمود تارود	0	3	14.76	حشن 101-103-97	المرتع والقيمية نمرة 18 قسم اول فصل ثان	مسقاة	البراشين	الجيزة
	S184	ارض لغشاء	مبنى طاشي الطاف	0	8	9.23	حشن 73-74-116-97	المرتع والقيمية نمرة 18 قسم اول فصل ثان	مسقاة	البراشين	الجيزة

الهيئة المصرية العامة المساحة بالجيزة
مديرية المساحة بالجيزة
مكتب المشروعات

رئيس القسم
رئيس مكتب المشروعات

القسم بالمركز

كشوف الملك الطاهرين لمشروع (سور المروطية) من المروطية حتى الأوسيط في نطاق محافظة الجيزة

الهيئة العمومية العامة للتسوية
مديرية التسوية بالجيزة
مكتب المسحورعات

الملاحظات	كود	الوصف	المساحة الظاهر	المساحة بالطن		المساحة (2)	رقم القطعة	اسم الحوض	التابع	المركز	المحافظة	
				م	ك							
	S184	ارض لفساه	عاشي تافسي القف	0	0	4.43	32.32	74مسن	المرجع والقيمه نمره 18 قسم اول افضل اول	مسقوة	البدشين	الجيزة
	S185	مقرون خرساني	عبد السلام علي عبد السلام	0	0	0.91	6.60	74مسن	المرجع والقيمه نمره 18 قسم اول افضل اول	مسقوة	البدشين	الجيزة
	S185	مبنى خرساني مكون من ارضي + دور	عبد السلام علي عبد السلام	0	0	4.96	36.20	74مسن	المرجع والقيمه نمره 18 قسم اول افضل اول	مسقوة	البدشين	الجيزة
	S185	مخلف	عبد السلام علي عبد السلام	0	0	7.97	58.12	75-76مسن	المرجع والقيمه نمره 18 قسم اول افضل ثان	مسقوة	البدشين	الجيزة
مصنع زيوت طبية و صناعية	٥٠٥٤٢	مبنى خرساني مكون من ارضي + مخزون + مصنع به عربة	عبد السلام علي عبد السلام	0	0	٤٤.٣٣	٤٤٩.7٤	١١٤-٧٤-٧٥-٧٦مسن	المرجع والقيمه نمره 18 قسم اول افضل ثان	مسقوة	البدشين	الجيزة
	S185	ارض محافظة يسور من الطوب الاحمر	عبد السلام علي عبد السلام	0	4	9.66	770.49	74مسن	المرجع والقيمه نمره 18 قسم اول افضل ثان	مسقوة	البدشين	الجيزة
	S185	ارض محافظة يسور بها حقل سباحة	عبد السلام علي عبد السلام	0	0	14.88	108.53	76مسن	المرجع والقيمه نمره 18 قسم اول افضل ثان	مسقوة	البدشين	الجيزة
	S185	مبنى خرساني مكون من ارضي + سطح 2٤٠	عبد السلام علي عبد السلام	0	0	0.07	0.52	74مسن	المرجع والقيمه نمره 18 قسم اول افضل اول	مسقوة	البدشين	الجيزة
مصنع زيوت طبية و صناعية	S186	ارض محافظة يسور من الطوب الاحمر	عبد السلام علي عبد السلام	0	2	13.21	446.35	74مسن	المرجع والقيمه نمره 18 قسم اول افضل اول	مسقوة	البدشين	الجيزة
	S186	ارض محافظة يسور من الطوب الاحمر	عبد السلام علي عبد السلام	0	2	20.15	486.97	76مسن	المرجع والقيمه نمره 18 قسم اول افضل ثان	مسقوة	البدشين	الجيزة

مهاجر/ مدير مديرية التسوية بالجيزة

رائيس القسم

رائيس مكتب المسحورعات

٥٩

القائم بالحضر

تخفيف الملكة الطابوقين لمشروع (مصور البيرويطية) ضمن البيرويطية حتى الوصول في نطاق محافظة الجيزة

الهيئة المصرية العامة للمساحة
مديرية المساحة بالجيزة
مكتب المشروع تحت

الملاحظات	كود	الوصف	المساحة الظاهر	المساحة الظاهر		المساحة (م ²)	رقم القطعة	اسم المورث	التسمية	المركز	المحافظة
				الف	ب						
	S185	ارض محافظة اسيوط بها حقل مساحته	عبد السلام علي عبد السلام	0	0	3.43	25.05	ضمن 74	مسقاة	البرجيات	الجيزة
	S186	مبنى (عراقين غير مسقوف مستقل حقلون حقلون)	جمال محمد حسن	0	0	6.23	45.40	ضمن 77-76	مسقاة	البرجيات	الجيزة
	S186	مبنى خز مسقي مكون من ارضي + مسطح به غرفة	جمال محمد حسن	0	0	8.41	61.29	ضمن 74	مسقاة	البرجيات	الجيزة
	S186	مبنى (عراقين مسقوفين خشب)	جمال محمد حسن	0	0	5.78	42.14	ضمن 74	مسقاة	البرجيات	الجيزة
	S186	مبنى (عراقين غير مسقوف مستقل حقلون حقلون)	جمال محمد حسن	0	0	14.23	81.80	ضمن 76	مسقاة	البرجيات	الجيزة
	S186	ارض محافظة اسيوط من الطوب الاسمر	جمال محمد حسن	0	1	21.43	331.31	ضمن 77-76	مسقاة	البرجيات	الجيزة
	S186	غرفة مسقوفة خشب	جمال محمد حسن	0	0	3.17	23.10	ضمن 74	مسقاة	البرجيات	الجيزة
	S186	مبنى خز مسقي مكون من ارضي + مسطح به غرفة	جمال محمد حسن	0	0	0.15	1.12	ضمن 77-76	مسقاة	البرجيات	الجيزة
	S186	ارض محافظة اسيوط من الطوب الاسمر	جمال محمد حسن	0	0	15.99	116.60	ضمن 74	مسقاة	البرجيات	الجيزة
	S187	ارض زراعية	عليه ابو بكر قلب سليم	0	1	18.78	311.98	ضمن 77	مسقاة	البرجيات	الجيزة

مباشرة مدير مديرية المساحة بالجيزة

رئيس مكتب المشروع

رئيس مكتب المشروع

رئيس مكتب المشروع

رئيس مكتب المشروع

كشف المبالغ التقديرية لمشروع (محو الديون) بين البريوطية حتى الأوساط في نطاق محافظة الجيزة

الهيئة المصرية العامة المسجلة
مدرية المسجلة بالجيزة
مكتب المحرمات

الملاحظات	كود	الوصف	المسك الظاهر	المسجل		المسجل (م)	رقم القسمة	اسم المدين	التاريخ	المركز	المحافظة
				ط	ب						
	S187	ارض زراعية	عليه ايو بكر سليم	0	17.42	302.02	74	المرتع والقيمة نمرة 18 قسم اول فصل اول	مقكرة	البرشين	الجيزة
	S187	ارض زراعية	عليه ايو بكر سليم	0	4.76	34.68	74	المرتع والقيمة نمرة 18 قسم اول فصل اول	مقكرة	البرشين	الجيزة
	S188	ارض زراعية محطلة بمورد من الترب الاحمر	صدا ربيع ايو بكر سليم	0	10.21	74.46	115	المرتع والقيمة نمرة 18 قسم اول فصل ثان	مقكرة	البرشين	الجيزة
سجل ابراج القطنه كود M344 في مشروع 458 طرقي (الطر) (المرتع)	S188	غرفة	صدا ربيع ايو بكر سليم	0	1.72	12.55	234	المنطقة العمرية نمرة 1 قسم ثان	التعليق	البرشين	الجيزة
سجل ابراج القطنه كود 458 طرقي (الطر) (المرتع)	S186	غرفة	صدا ربيع ايو بكر سليم	0	1.16	1.16	115	المرتع والقيمة نمرة 18 قسم اول فصل ثان	مقكرة	البرشين	الجيزة
سجل ابراج القطنه كود M344 في مشروع 458 طرقي (الطر) (المرتع)	S188	غرفة	صدا ربيع ايو بكر سليم	0	0.02	0.16	74	المرتع والقيمة نمرة 18 قسم اول فصل اول	مقكرة	البرشين	الجيزة
	S188	ارض قضاء	صدا ربيع ايو بكر سليم	0	5.68	41.39	234	المنطقة العمرية نمرة 1 قسم ثان	التعليق	البرشين	الجيزة
	S188	ارض قضاء	صدا ربيع ايو بكر سليم	0	18.57	135.42	74	المرتع والقيمة نمرة 18 قسم اول فصل اول	مقكرة	البرشين	الجيزة
	S188	ارض زراعية محطلة بمورد من الترب الاحمر	صدا ربيع ايو بكر سليم	0	3.41	24.87	74	المرتع والقيمة نمرة 18 قسم اول فصل اول	مقكرة	البرشين	الجيزة
سجل ابراج القطنه كود M344 في مشروع 458 طرقي (الطر) (المرتع)	S188	ارض زراعية محطلة بمورد من الترب الاحمر	صدا ربيع ايو بكر سليم	0	0.69	5.04	115	المرتع والقيمة نمرة 18 قسم اول فصل ثان	مقكرة	البرشين	الجيزة

مهندسة منير منيرة المسجلة بالجيزة

رائد القاسم

رائد مكي الصالح

رائد منصور

كشف الملاك الطائرين لمشروع إعمار الميوطية ضمن الميوطية، في نطاق محافظة الجيزة

الهيئة المصرية العامة للمساحة
مديرية المساحة بالجيزة
مكتب المشروع

الملاحظات	كود	الوصف	المالك الظاهر	المساحة (م ²)		المساحة (م ²)	رقم القطعة	اسم الموقوف	التسمية	المركز	المحافظة
				م	د						
سوق ابراج القلعة بكود M044 في مديرة 468 مدي (عظيم السرية)	S188	ارض زراعية محافظة بهنود من القرى الأحمر	صالح زبيح ابو بكر سليم	0	0.30	2.18	ضمن 74	المرجع والقبية لنزه 18 قسم اول الضلع اول	مقبرة	الدرشين	الجيزة
	S189	ارض زراعية	عبد سعد محمد علي	0	2.23.33	520.19	ضمن 106-97	المرجع والقبية لنزه 18 قسم اول الضلع ثان	مقبرة	الدرشين	الجيزة
	S190	ارض زراعية	عليه ابو بكر قلب سليم	0	1.98	189.43	ضمن 106-97	المرجع والقبية لنزه 18 قسم اول الضلع ثان	مقبرة	الدرشين	الجيزة
	S191	ارض زراعية	مختار احمد مصطفى عزام	0	8.68	63.33	ضمن 106-97	المرجع والقبية لنزه 18 قسم اول الضلع ثان	مقبرة	الدرشين	الجيزة
	S211	ارض مبنية بقرى البروز وما	أختة منة محمد حسن	0	0.10	0.96	ضمن 70	ابو سليمان والعقبة لنزه 4 قسم اول	مقبرة	الدرشين	الجيزة
	S211A	مسجد	أختة منة محمد حسن	0	23.08	168.34	ضمن 71	ابو سليمان والعقبة لنزه 4 قسم اول	مقبرة	الدرشين	الجيزة
	S212	ارض مبنية بقرى البروز وما	لم يتكفل	0	0.12	0.87	ضمن 70	ابو سليمان والعقبة لنزه 4 قسم اول	مقبرة	الدرشين	الجيزة
	S215	ارض لغشاء بها المنجل	محمد عبد التواب عبد	0	1.80	13.11	ضمن 70	ابو سليمان والعقبة لنزه 4 قسم اول	مقبرة	الدرشين	الجيزة
	S217	ارض لغشاء بها المنجل	رائفت محمد عبد السلام	0	0.07	0.50	ضمن 70	ابو سليمان والعقبة لنزه 4 قسم اول	مقبرة	الدرشين	الجيزة
	S218	ارض لغشاء بها المنجل	علاء شبيب	0	0.39	2.83	ضمن 70	ابو سليمان والعقبة لنزه 4 قسم اول	مقبرة	الدرشين	الجيزة

مديرة مساحات مديرية المساحة بالجيزة
يوسف

رئيس قسم المساحات

رئيس مكتب المساحات

القيم بالمصري

تخفيف الملكة الطاهرين بشورم (بصور البروطية) بين البروطية حتى الوسط في نطاق محافظة الجزيرة

الهيئة العمومية العامة للمحافظة
عمومية المساحة بالجزيرة
مكتب الشروع عام

الملاحظات	كود	الوصف	الملك الطاهر	المساح (م ²)		المساح (م ²)	رقم القطعة	اسم المورث	التسمية	المركز	المحافظة
				الف	ب						
	S219	محل اسم المحلات	سلافة شحفة مرمي	0	0,06	0,46	70 ضمن	أبو سليمان والتقوية لمره 4 قسم أول	مقارة	البراشين	الجزيرة
	S220	محل اسم المنزل	محلح شحفة مرمي	0	0,77	5,62	70 ضمن	أبو سليمان والتقوية لمره 4 قسم أول	مقارة	البراشين	الجزيرة
	S221	ارض قضاء بها التجار	لم يمتلك	0	8,94	65,21	70 ضمن	أبو سليمان والتقوية لمره 4 قسم أول	مقارة	البراشين	الجزيرة
	S222	مبنى مكون من ارضي + 1 دور	لم يمتلك	0	2,63	19,21	70 ضمن	أبو سليمان والتقوية لمره 4 قسم أول	مقارة	البراشين	الجزيرة
	S223	ارض قضاء بها التجار	محمد توفيق رواتي	0	2,90	21,13	70 ضمن	أبو سليمان والتقوية لمره 4 قسم أول	مقارة	البراشين	الجزيرة
	S229	ارض قضاء بها التجار	بكر طي حنين	0	2,58	18,81	120 ضمن	الرحل لمره 1 قسم ثان	بيت رهينة	البراشين	الجزيرة
	S230	محل اسم المسجد	الناج منصور صرد	0	3,96	28,86	120 ضمن	الرحل لمره 1 قسم ثان	بيت رهينة	البراشين	الجزيرة
	S237	ارض زراعية	لم يمتلك	0	0,19	1,38	120 ضمن	الرحل لمره 1 قسم ثان	بيت رهينة	البراشين	الجزيرة
	S237A	ارض قضاء مسورة	لم يمتلك	0	2,44	17,78	120 ضمن	القاهرة لمره 4 قسم ثاني	بيت رهينة	البراشين	الجزيرة
	S256	ارض زراعية	لم يمتلك	0	1,16	8,44	730 ضمن	القاهرة لمره 4 قسم ثاني	المرزانية	البراشين	الجزيرة
	S257	ارض قضاء بها التجار	لم يمتلك	0	3,61	26,30	730 ضمن	القاهرة لمره 4 قسم ثاني	المرزانية	البراشين	الجزيرة

مهندس/ مدير عمومية المساحة بالجزيرة

رئيس القسم

رئيس مكتب المساحة

القائم بالمهام

كشف الحالة الطارئة لمشروع (مصرف البروطية) من البروطية حتى الأوسيط في نطاق محافظة الجيزة

الهيئة العمومية العامة المسماة
مديرية المساحة بالجيزة
مكتب المسوحات

الملاحظات	كود	الوصف	المنته الطامير	المساح وطاقن		المساح (2)	رقم القطعة	اسم الموضع	التابعة	المركز	المحافظة
				ك	م						
	S258	ارض زراعية	لم يستكمل	0	0	0.09	0.67	مضمن 73	القطعة 4	القنطرة 4	الجيزة
	S259	ارض قضاء بها التاجر	لم يستكمل	0	0	0.85	6.19	مضمن 73	القنطرة 4	القنطرة 4	الجيزة
	S25A	ارض زراعية	مبني حتى الحكم عند الجواز	0	0	12.57	91.67	مضمن 64	المرج والقيسة	مركزه 18 قسم اول	الجيزة
	S260	ارض زراعية	لم يستكمل	0	0	6.75	49.24	مضمن 73	القنطرة 4	القنطرة 4	الجيزة
	S261	ارض قضاء بها التاجر	لم يستكمل	0	0	6.50	47.41	مضمن 73	القنطرة 4	القنطرة 4	الجيزة
	S262	ارض زراعية	لم يستكمل	0	0	0.20	1.48	مضمن 73	القنطرة 4	القنطرة 4	الجيزة
	S263	الحقول زراعي محاطين ببحر	لم يستكمل	0	0	0.04	0.32	مضمن 73	القنطرة 4	القنطرة 4	الجيزة
	S263	احول زراعي محاطين ببحر	لم يستكمل	0	0	0.22	1.63	مضمن 73	القنطرة 4	القنطرة 4	الجيزة
	S263A	ارض قضاء بها التاجر	لم يستكمل	0	0	3.85	28.07	مضمن 73	القنطرة 4	القنطرة 4	الجيزة
	S264	ارض قضاء بها التاجر	لم يستكمل	0	0	3.04	22.18	مضمن 73	القنطرة 4	القنطرة 4	الجيزة
	S265	ارض قضاء بها التاجر	لم يستكمل	0	0	3.86	26.67	مضمن 73	القنطرة 4	القنطرة 4	الجيزة
	S266	ارض زراعية	لم يستكمل	0	0	0.28	2.04	مضمن 73	القنطرة 4	القنطرة 4	الجيزة
	S267	ارض قضاء بها التاجر	لم يستكمل	0	0	0.73	5.32	مضمن 73	القنطرة 4	القنطرة 4	الجيزة
	S268	ارض قضاء بها التاجر	لم يستكمل	0	0	0.30	2.21	مضمن 73	القنطرة 4	القنطرة 4	الجيزة
	S268	ارض قضاء بها التاجر	لم يستكمل	0	0	2.14	15.57	مضمن 73	القنطرة 4	القنطرة 4	الجيزة

مهندس/ ماهر منيرة المساحة بالجيزة

مهندس/ ماهر منيرة المساحة بالجيزة

رئيس مكتب المسوحات

رئيس مكتب المسوحات

المقيم بالمساحة

كشف الملكيات الطابوقية لقطاع المحرور المربوطة حتى الوسط في نطاق محافظة الجيزة

الهيئة المصرية العامة المساحة
مديرية المساحة بالجيزة
مكتب المحرور على

الملكيات	كود	الوصف	الملك الطابوق	المساحة (م ²)		رقم القطعة	اسم المورث	التسمية	المركز	المحافظة
				م	د					
	S269	ارض قضاء	لم يمتلك	0	0.56	405	القاهرة لندره 4 قسم تقني	المرزايه	الدريش	الجيزة
	S270	ارض قضاء بها التجز	لم يمتلك	0	2.48	18.10	القاهرة لندره 4 قسم تقني	المرزايه	الدريش	الجيزة
	S271	ارض قضاء	لم يمتلك	0	0.23	1.71	القاهرة لندره 4 قسم تقني	المرزايه	الدريش	الجيزة
	S272	ارض مسوره	حقي عد الحراث علمر	0	0.35	2.57	القاهرة لندره 4 قسم تقني	المرزايه	الدريش	الجيزة
	S273	ارض زراعيه	لم يمتلك	0	2.16	15.72	القاهرة لندره 4 قسم تقني	المرزايه	الدريش	الجيزة
	S274	ارض قضاء بها التجز	لم يمتلك	0	2.03	14.80	القاهرة لندره 4 قسم تقني	المرزايه	الدريش	الجيزة
	S283	ارض قضاء	لم يمتلك	0	0.04	0.30	القاهرة لندره 4 قسم تقني	المرزايه	الدريش	الجيزة
	S284	ارض قضاء بها التجز	لم يمتلك	0	0.70	5.14	القاهرة لندره 4 قسم تقني	المرزايه	الدريش	الجيزة
	S285	ارض قضاء	لم يمتلك	0	0.51	3.74	القاهرة لندره 4 قسم تقني	المرزايه	الدريش	الجيزة
	S286	ارض زراعيه	لم يمتلك	0	2.13	15.50	القاهرة لندره 4 قسم تقني	المرزايه	الدريش	الجيزة
	S287	ارض زراعيه	لم يمتلك	0	3.81	27.79	القاهرة لندره 4 قسم تقني	المرزايه	الدريش	الجيزة
	S288	ارض زراعيه	لم يمتلك	0	4.29	31.27	القاهرة لندره 4 قسم تقني	المرزايه	الدريش	الجيزة
	S289	ارض قضاء	شحنة عد الحكم علمر	0	2.31	16.85	القاهرة لندره 4 قسم تقني	المرزايه	الدريش	الجيزة
	S290	ارض محاطه بسور	رضا احمد يوسف	0	1.11	8.11	القاهرة لندره 4 قسم تقني	المرزايه	الدريش	الجيزة
	S291	مبنى (اروشه)	لم يمتلك	0	0.54	3.94	الملك لندره 6	المرزايه	الدريش	الجيزة
	S292	مبنى دور ارض محاطه	موسى عد الواعد	0	0.07	0.49	الملك لندره 6	المرزايه	الدريش	الجيزة

مهندس/احمد شويبة المساحة بالجيزة

رئيس القسم

رئيس مكتب المحرور وت

القائم بالمساحه

تخفيف الديون القارية لمشروع (تحويل الميراث) من البروطية حتى الأوسيط في نطاق محافظة الجيزة

الهيئة المصرية العامة المسجلة
مديرية المسجلة بالجيزة
مكتب المحررات

الملاحظات	كود	الوصف	الملك الظاهر	المسقط بالقران		المسقط (24)	رقم القفزة	اسم المورث	التسمية	المركز	المحافظة
				أ	ب						
	S293	ارض زراعية	ورثة مرسى محمد جمعة	0	0	1.73	12.59	ممن 154	بلط الأريمن لمرء	الجزيرة	الجزيرة
	S293	ارض زراعية	ورثة مرسى محمد جمعة	0	0	0.34	2.50	ممن 54	بلط الأريمن لمرء	الجزيرة	الجزيرة
	S294	ارض زراعية	ورثة مرسى محمد جمعة	0	0	1.73	12.59	ممن 154	بلط الأريمن لمرء	الجزيرة	الجزيرة
	S295	ارض زراعية (مطل)	احمد سيد بلالوى كركي	0	0	2.46	17.95	ممن 154	بلط الأريمن لمرء	الجزيرة	الجزيرة
	S296	ارض زراعية	عبد اللطيف بلورسي محمد	0	0	2.32	16.91	ممن 154	بلط الأريمن لمرء	الجزيرة	الجزيرة
	S297	ارض زراعية	ابو سرعج محمد جباري	0	0	1.72	12.51	ممن 154	بلط الأريمن لمرء	الجزيرة	الجزيرة
	S298	ارض زراعية	عبد المجيد علي عبد الواحد	0	0	14.95	109.02	ممن 154	بلط الأريمن لمرء	الجزيرة	الجزيرة
	S299	ارض زراعية	ورثة عبد المجيد علي حسن	0	0	0.46	3.33	ممن 154	بلط الأريمن لمرء	الجزيرة	الجزيرة
	S300	ارض زراعية	ورثة عبد المجيد علي حسن	0	0	0.00	0.02	ممن 154	بلط الأريمن لمرء	الجزيرة	الجزيرة
	S301	ارض زراعية	سعد حمدي سالم	0	0	0.38	2.80	ممن 154	بلط الأريمن لمرء	الجزيرة	الجزيرة
	S302	ارض زراعية	ابوسف جمال محمد سراج	0	0	0.04	0.27	ممن 154	بلط الأريمن لمرء	الجزيرة	الجزيرة
	S304	ارض زراعية	حامد محمد جدي	0	0	0.26	1.92	ممن 154	بلط الأريمن لمرء	الجزيرة	الجزيرة
	S307	ارض زراعية	محمد عبد الله مكلوي	0	0	0.11	0.79	ممن 154	بلط الأريمن لمرء	الجزيرة	الجزيرة
	S308	ارض زراعية	احمد عربي سلامة	0	0	0.96	6.98	ممن 154	بلط الأريمن لمرء	الجزيرة	الجزيرة
	S309	ارض زراعية	جهل محمد مرسى حسن	0	0	1.25	9.11	ممن 154	بلط الأريمن لمرء	الجزيرة	الجزيرة
	S316	ارض زراعية	صلاح مطرور عبد الواحد	0	0	0.43	3.14	ممن 154	بلط الأريمن لمرء	الجزيرة	الجزيرة

مهندسة/ منير حورية المسجلة بالجيزة

رئيس مجلس المحررات

رئيس مجلس المحررات

القلم المحضرا

كشف الملاك الزراعي لمشروع (بحر المتوسط) من البروتية حتى الوسط في نطاق محافظة الجزيرة

الهيئة العمومية العامة المسماة
مديرية المساحة بالجزيرة
مكتب المسح وعكس

المنحطات	كود	الوصف	اسم المالك	المساحة		المساحة (2)	رقم القطعة	اسم الموضع	التسمية	المركز	المحافظة
				م	د						
	S311	مبنى سكن من ارضي + سبلح	احمد عربي سليمان عبد الحميد	0	0.01	0.09	154 ضمن	بطا الاربعين نمرة 7 قسم اول	الجزيرية	البرشيق	الجزيرة
	S312	ارض زراعية	الرحمت علي حسن	0	1.41	10.29	154 ضمن	بطا الاربعين نمرة 7 قسم اول	الجزيرية	البرشيق	الجزيرة
	S313	غرفة سلق خضف و حروق	وردة رحمان علي عبد الواحد	0	0.08	0.59	154 ضمن	بطا الاربعين نمرة 7 قسم اول	الجزيرية	البرشيق	الجزيرة
	S313	ارض زراعية	وردة رحمان علي عبد الواحد	0	1.19	8.65	154 ضمن	بطا الاربعين نمرة 7 قسم اول	الجزيرية	البرشيق	الجزيرة
	S315	ارض زراعية	عاطور بدير علي تركي	0	0.15	1.12	154 ضمن	بطا الاربعين نمرة 7 قسم اول	الجزيرية	البرشيق	الجزيرة
	S316	ارض زراعية	عبد صر عبد الجواد تركي	0	2.47	17.98	154 ضمن	بطا الاربعين نمرة 7 قسم اول	الجزيرية	البرشيق	الجزيرة
	S317	ارض زراعية	محمود حسن عبد الجواد	0	13.06	95.21	154 ضمن	بطا الاربعين نمرة 11 4 7	الجزيرية	البرشيق	الجزيرة
	S318	ارض زراعية	عبد الناجح بدير علي تركي	0	7.83	407.16	154 ضمن	بطا الاربعين نمرة 7 قسم اول	الجزيرية	البرشيق	الجزيرة
	S319	ارض قضاه	محمد بدير علي تركي	0	16.17	117.89	154 ضمن	بطا الاربعين نمرة 7 قسم اول	الجزيرية	البرشيق	الجزيرة
	S319	مبنى دور ارضي (متنوع غزل)	محمد بدير علي تركي	0	8.48	61.87	154 ضمن	بطا الاربعين نمرة 7 قسم اول	الجزيرية	البرشيق	الجزيرة
	S319	مبنى سلق جطلون(مخلات)	محمد بدير علي تركي	0	3.61	26.33	154 ضمن	بطا الاربعين نمرة 7 قسم اول	الجزيرية	البرشيق	الجزيرة
	S319	حوض مياه محطه ابوير	محمد بدير علي تركي	0	1.06	7.72	154 ضمن	بطا الاربعين نمرة 7 قسم اول	الجزيرية	البرشيق	الجزيرة
	S320	مبنى دور ارضي	سيد صباري محمد ابو شاليق	0	8.35	60.89	154 ضمن	بطا الاربعين نمرة 7 قسم اول	الجزيرية	البرشيق	الجزيرة
	S320	ارض محطه ابوير	سيد صباري محمد ابو شاليق	0	2.39	17.46	154 ضمن	بطا الاربعين نمرة 7 قسم اول	الجزيرية	البرشيق	الجزيرة
	S320	ارض زراعية	سيد صباري محمد ابو شاليق	0	8.79	64.10	154 ضمن	بطا الاربعين نمرة 7 قسم اول	الجزيرية	البرشيق	الجزيرة

مهاجرنا مدير مديرية المساحة بالجزيرة

مهاجرنا مدير مديرية المساحة بالجزيرة

مهاجرنا مدير مديرية المساحة بالجزيرة

مهاجرنا مدير مديرية المساحة بالجزيرة

مهاجرنا مدير مديرية المساحة بالجزيرة

مهاجرنا مدير مديرية المساحة بالجزيرة

كشف الملاك الزراعي لمشروع (بحر) البريوطية، ضمن الأوساط، في نطاق محافظة الجيزة

الهيئة المصرية العامة المساحة
مديرية المساحة بالجيزة
مكتب المشروع

المناطق	كود	الوصف	المالك الظاهر	المساحة (م ²)		المساحة (م ²)	رقم القطعة	اسم الموضع	التسمية	المركز	المحافظة
				م	د						
	S321	ارض قضاء بها النجر	حسن قزلي مكوي هوية	0	4.33	31.56	154	بطا الاربعين نوره	الغرازية	الدرشين	الجيزة
	S322	ارض زراعية	مهاق محمد عبد الجواد	0	2.58	18.80	154	بطا الاربعين نوره	الغرازية	الدرشين	الجيزة
	S323	ارض زراعية	كهنس ضلع علي تركي	0	4.10	29.93	7	بطا الاربعين نوره	الغرازية	الدرشين	الجيزة
	S338	ارض قضاء	احمد محمد عبد السلام موسى	0	4.54	33.11	7	بطا الاربعين نوره	الغرازية	الدرشين	الجيزة
	S344	ارض محافظة بهنر	علي عبد الرحمن راجح	0	3.01	21.95	112	المساح نوره	الغرازية	الدرشين	الجيزة
	S360	ارض قضاء بها النجر	ال عصم الشقطن	0	0.85	6.16	190	كبنه نوره	الغرازية	الدرشين	الجيزة
	S365	ارض مبررة	محمد شحاته بلم سليم	0	1.66	12.08	190	كبنه نوره	الغرازية	الدرشين	الجيزة
	S367	ارض زراعية	علي ناضي جاليه النكر	0	1.78	12.97	190	كبنه نوره	الغرازية	الدرشين	الجيزة
	S368	ارض زراعية	حسن شعبان ناهي	0	2.41	17.59	190	كبنه نوره	الغرازية	الدرشين	الجيزة
	S369	ارض زراعية	اسماعيل شعبان عبد الجواد الطائي	0	2.13	15.50	190	كبنه نوره	الغرازية	الدرشين	الجيزة
	S370	ارض زراعية	علي ناضي جاليه	0	0.91	6.61	190	كبنه نوره	الغرازية	الدرشين	الجيزة
	S371	ارض زراعية	رافت احمد ابو بكر موسى	0	0.04	0.30	190	كبنه نوره	الغرازية	الدرشين	الجيزة
	S372	مبنى (عروة)	قاعة الشرطة	0	0.13	0.94	190	كبنه نوره	الغرازية	الدرشين	الجيزة
	S372A	ارض قضاء بها النجر	لم يتكلم	0	5.48	39.98	190	كبنه نوره	الغرازية	الدرشين	الجيزة
	S373	ارض زراعية	احلال الوصي عبد السلام الشامي	0	7.53	54.89	190	كبنه نوره	الغرازية	الدرشين	الجيزة

مهندس/ مدينه منيريه المساحة بالجيزة

مهندس/ مدينه منيريه المساحة بالجيزة

مهندس/ مدينه منيريه المساحة بالجيزة

مهندس/ مدينه منيريه المساحة بالجيزة

كشف الملاك الطائرين لمشروع (حجر البروطية) من البروطية حتى الأوسيط في نطاق محافظة الجيزة

الهيئة المصرية العامة المساحة
مديرية المساحة بالجيزة
مكتب المحركات

الملاحظات	كود	الوصف	المالك الظاهر	المساحة (م ²)		رقم القطعة	اسم الوثيقة	التاريخ	المركز	المحافظة
				م	د					
	S374	ارض زراعية	محمد أبو شيبانوي	0	3.95	190	كيفية ندره 29 قسم ثان	أبوصبر	البرشين	الجيزة
	S375	ارض زراعية	لم يمتلك	0	5.12	190	كيفية ندره 29 قسم ثان	أبوصبر	البرشين	الجيزة
	S376	ارض زراعية	لم يمتلك	0	5.34	190	كيفية ندره 29 قسم ثان	أبوصبر	البرشين	الجيزة
	S376A	ارض زراعية	لم يمتلك	0	3.25	190	كيفية ندره 29 قسم ثان	أبوصبر	البرشين	الجيزة
	S377	ارض زراعية	لم يمتلك	0	4.15	190	كيفية ندره 29 قسم ثان	أبوصبر	البرشين	الجيزة
	S378	ارض قضاء بها النجر	عبد العزيز فليح والاولاد	0	11.22	190	كيفية ندره 29 قسم ثان	أبوصبر	البرشين	الجيزة
	S380	ارض زراعية	لم يمتلك	0	0.01	190	كيفية ندره 29 قسم ثان	أبوصبر	البرشين	الجيزة
	S381	ارض زراعية	لم يمتلك	0	1.40	190	كيفية ندره 29 قسم ثان	أبوصبر	البرشين	الجيزة
	S382	مبنى (مرفق)	لم يمتلك	0	0.40	190	كيفية ندره 29 قسم ثان	أبوصبر	البرشين	الجيزة
	S382	ارض زراعية	لم يمتلك	0	0.24	33	المعدة ندره 17 قسم اول فصل ثان	أبوصبر	البرشين	الجيزة
	S383	ارض مسورة	بهنساري حسن بهنساري	0	0.49	33	المعدة ندره 17 قسم اول فصل ثان	أبوصبر	البرشين	الجيزة
	S389A	كلية خطيب	لم يمتلك	0	0.05	33	المعدة ندره 17 قسم اول فصل ثان	أبوصبر	البرشين	الجيزة
	S389A	ارض قضاء	لم يمتلك	0	0.01	33	المعدة ندره 17 قسم اول فصل ثان	أبوصبر	البرشين	الجيزة

مهندس/ مهن مصرية المساحة بالجيزة



رئيس القسم

رئيس مكتب المحركات

القسم بالمحور

كشف الملك الطاهرين لمشروع (صور البروطية) حتى البروطية في نطاق محافظة الجيزة

الهيئة المصرية العامة للمساحة
مديرية المساحة بالجيزة
مكتب المشروع مكات

الملاحظات	كود	الوصف	الملك الظاهر	المساح بقطان		المساح (م ²)	رقم القطعة	اسم الموقوف	التسمية	المركز	المحافظة
				ف	ب						
	S390	مبنى دور ارضي + دور اول	التركة المصرية السنية تضم الملائم الجايزة	0	0.22	1.58	33 ضمن	العمدة لمره 17 قسم اول فضل تاني	اوصير	البرجيين	الجيزة
	S390	غرفة امن	التركة المصرية السنية تضم الملائم الجايزة	0	0.18	1.29	33 ضمن	العمدة لمره 17 قسم اول فضل تاني	اوصير	البرجيين	الجيزة
	S390	ارض قضاء	التركة المصرية السنية تضم الملائم الجايزة	0	0.36	2.61	33 ضمن	العمدة لمره 17 قسم اول فضل تاني	اوصير	البرجيين	الجيزة
	S391	ارض مسورة	لم يستقل	0	2.58	18.83	33 ضمن	العمدة لمره 17 قسم اول فضل تاني	اوصير	البرجيين	الجيزة
	S٩٩٢	ارض مسورة	لم يستقل	0	0.٤٤	١.٩5	39 ضمن	العمدة لمره 17 قسم اول فضل تاني	اوصير	البرجيين	الجيزة
	S394	ارض زراعية	لم يستقل	0	0.17	1.25	33 ضمن	العمدة لمره 17 قسم اول فضل تاني	اوصير	البرجيين	الجيزة
	S395	ارض قضاء	لم يستقل	0	0.30	2.18	33 ضمن	العمدة لمره 17 قسم اول فضل تاني	اوصير	البرجيين	الجيزة
	S396	مبنى دور ارضي سقف خشبي وعروق	لم يستقل	0	0.15	1.10	33 ضمن	العمدة لمره 17 قسم اول فضل تاني	اوصير	البرجيين	الجيزة
	S397	ارض زراعية	لم يستقل	0	3.79	27.67	32 ضمن	العمدة لمره 17 قسم اول فضل تاني	اوصير	البرجيين	الجيزة
	S397	ارض زراعية	لم يستقل	0	2.02	14.71	102 ضمن	العمدة لمره 17 قسم اول فضل تاني	اوصير	البرجيين	الجيزة

مهندسا/ مدين مديرة المساحة بالجيزة
ياسين

ياسين القيس

ياسين مكيه العنكرى مكات ١

١

القائم بالمساحة

كشف الملكيات المملوكة للمشروع (محو البراري) من البراري حتى الأوساط في نطاق محافظة الجيزة

الهيئة المصرية العامة المساحة
مديرية المساحة بالجيزة
مكتب المشروعات

الملاحظات	كود	الوصف	الملك الظاهر	المساحة (م ²)		رسم القطعة	اسم الخواص	التابعة	المركز	المحافظة	
				م ²	سنت						
	S402	ارض زراعية	لم يمتلك	0	3.52	25.65	32 حشن	المساحة لبره 17 قسم اربان فضل كلتي	اوسصر	البرشين	الجيزة
	S403	ارض زراعية	لم يمتلك	0	3.54	25.84	32 حشن	المساحة لبره 17 قسم اربان فضل كلتي	اوسصر	البرشين	الجيزة
	S404	ارض زراعية	لم يمتلك	0	0.67	4.92	32 حشن	المساحة لبره 17 قسم اربان فضل كلتي	اوسصر	البرشين	الجيزة
	S406	ارض زراعية	لم يمتلك	0	0.16	1.16	32 حشن	المساحة لبره 17 قسم اربان فضل كلتي	اوسصر	البرشين	الجيزة
	S407	ارض زراعية	لم يمتلك	0	0.00	76.12	32 حشن	المساحة لبره 17 قسم اربان فضل كلتي	اوسصر	البرشين	الجيزة
	S408	مبنى مكون من دور ارضي + اول	اسماعيل سيد احمد محمد	0	3.43	25.02	32 حشن	المساحة لبره 17 قسم اربان فضل كلتي	اوسصر	البرشين	الجيزة
	S408A	مبنى مكون من دور ارضي + اول	فاهي محمد احمد سلطان	0	0.93	6.77	32 حشن	المساحة لبره 17 قسم اربان فضل كلتي	اوسصر	البرشين	الجيزة
	S409	مبنى مكون من دور ارضي + 2 دور متكرر غير مكتمل	البيبي قاضي البيبي	0	1.17	8.53	32 حشن	المساحة لبره 17 قسم اربان فضل كلتي	اوسصر	البرشين	الجيزة
	S410	محل بارزايه مسورة من جانب	بارزايه مسمر	0	0.42	3.04	32 حشن	المساحة لبره 17 قسم اربان فضل كلتي	اوسصر	البرشين	الجيزة
	S411A	مدر	رجب سيد بروكات	0	0.80	5.82	32 حشن	المساحة لبره 17 قسم اربان فضل كلتي	اوسصر	البرشين	الجيزة

مهندسة منيرة سمسة الجيزة

رئيس القسم

رئيس مكتب المشروعات

القسم بالمركز

كشف الملكيات الطارئة لمشروع (مسور البروطية) من البروطية حتى الريطي في نطاق محافظة الجيزة

الهيئة المصرية العامة للمساحة
مديرية المساحة بالجيزة
مكتب المشروع

الملاحظات	كود	الوصف	الملك الظاهر	المساح بالقطان		المساحة (م ²)	رقم القطعة	اسم النوفس	التسمية	المركز	المحافظة
				أ	ب						
	S411A	مخالت بطق جهلون	رجب سيد بركات	0	2.99	21.80	32	العمدة نمرة 17 قسم اوان فضل تلي	اوسبور	البرجدين	الجيزة
	S411A	مخالت بزل	رجب سيد بركات	0	8.79	64.12	32	العمدة نمرة 17 قسم اوان فضل تلي	اوسبور	البرجدين	الجيزة
	S411A	عقل مكنون من بلدية ارضي 4 اورد مكرر + مسطح به عرف التحجر	رجب سيد بركات	0	0.71	5.19	32	العمدة نمرة 17 قسم اوان فضل تلي	اوسبور	البرجدين	الجيزة
	S411A1	ارض قضاء محافظة بوزر (بها التحجر)	لم يستقل	0	0.24	1.78	32	العمدة نمرة 17 قسم اوان فضل تلي	اوسبور	البرجدين	الجيزة
	S411A2	ارض محافظة بوزر	لم يستقل	0	0.95	2.58	32	العمدة نمرة 17 قسم اوان فضل تلي	اوسبور	البرجدين	الجيزة
	S415	ارض محافظة بوزر	جمال اقبيل	0	0.15	1.08	33-32	العمدة نمرة 17 قسم اوان فضل تلي	اوسبور	البرجدين	الجيزة
	S416	ارض قضاء (بها التحجر)	لم يستقل	0	0.03	0.23	33	العمدة نمرة 17 قسم اوان فضل تلي	اوسبور	البرجدين	الجيزة
	S418	ارض رز ارضية	استاذ علي اللامي محمد جود سليمان (مستأجر)	0	3.95	28.78	33	العمدة نمرة 17 قسم اوان فضل تلي	اوسبور	البرجدين	الجيزة
	S420	ارض قضاء بها التحجر	لم يستقل	0	0.58	4.26	33	العمدة نمرة 17 قسم اوان فضل تلي	اوسبور	البرجدين	الجيزة
	S424	ارض محافظة بوزر	حندي محمود السكاري	0	0.00	0.03	190	كثيرة نمرة 29 قسم اوان فضل تلي	اوسبور	البرجدين	الجيزة
	S424	ارض محكون من البروطية ارضي	حندي محمود السكاري	0	1.98	14.42	289	الخامسة نمرة 25 قسم اوان فضل تلي	اوسبور	البرجدين	الجيزة

مهندس/مهندس/مديرية المساحة بالجيزة

رئيس القسم

رئيس مكتب المشروع

٧٩

القائم بالمسح

كشف الملاك العقاري لمشروع تطوير (مجموع الموقوفات) من الموقوفات حتى الأقفال في نطاق محافظة الجيزة

الهيئة العمومية العامة للمنطقة

مديرية المنطقة بالجيزة

مكتب المسحوريات

الملاحظات	كو	الوصف	المالك الظاهر	المسحوريات		المساحة (م ²)	رقم الخطة	اسم العوض	التسمية	المرکز	المحافظة
				م	أ						
	S424	مبنى مكون من البروز أرضي	حمدي محمود المملوي	0	0	5,77	مضمن 190	كفيلة لغزه 29 قسم ثان	الوصفر	البرداشين	الجيزة
	S427	أرض محافظة بيورز من البركة الأريفي	لم يسجل	0	0	0,48	مضمن 190	كفيلة لغزه 29 قسم ثان	الوصفر	البرداشين	الجيزة
	S428	أرض تابعة للشيخ	محمود لؤي شحفة اسماعيل	0	0	0,36	مضمن 190	كفيلة لغزه 29 قسم ثان	الوصفر	البرداشين	الجيزة
	S429	أرض محافظة بيورز	لم يسجل	0	0	0,01	مضمن 190	كفيلة لغزه 29 قسم ثان	الوصفر	البرداشين	الجيزة
	S429	أرض محافظة بيورز	لم يسجل	0	0	0,43	مضمن 190	كفيلة لغزه 29 قسم ثان	الوصفر	البرداشين	الجيزة
	S430	أرض محافظة بيورز من الغرب الاحمر	لم يسجل	0	0	4,81	مضمن 190	كفيلة لغزه 29 قسم ثان	الوصفر	البرداشين	الجيزة
	S430	مبنى من الخشب بدون سقف	لم يسجل	0	0	1,57	مضمن 190	كفيلة لغزه 29 قسم ثان	الوصفر	البرداشين	الجيزة
	S431	مبنى (البنك تحطب ودرزوق)	شركة نهضة مصر للجيزة الأريفي	0	0	1,42	مضمن 190	كفيلة لغزه 29 قسم ثان	الوصفر	البرداشين	الجيزة
	S431	أرض محافظة بيورز	شركة نهضة مصر للجيزة الأريفي	0	0	6,66	مضمن 190	كفيلة لغزه 29 قسم ثان	الوصفر	البرداشين	الجيزة
	S432	أرض محافظة بيورز	لم يسجل	0	0	8,39	مضمن 190	كفيلة لغزه 29 قسم ثان	الوصفر	البرداشين	الجيزة
	S433	أرض محافظة بيورز الجبل	لم يسجل	0	1	4,20	مضمن 190	كفيلة لغزه 29 قسم ثان	الوصفر	البرداشين	الجيزة
	S434	أرض محافظة بيورز	لم يسجل	0	0	5,27	مضمن 190	كفيلة لغزه 29 قسم ثان	الوصفر	البرداشين	الجيزة
	S435	مضنية	مصنع الهيدو للتاج	0	0	2,40	مضمن 190	كفيلة لغزه 29 قسم ثان	الوصفر	البرداشين	الجيزة
	S435	أرض لخاصة	مصنع الهيدو للتاج	0	0	11,48	مضمن 190	كفيلة لغزه 29 قسم ثان	الوصفر	البرداشين	الجيزة
	S436	أرض محافظة بيورز الجبل	لم يسجل	0	0	22,77	مضمن 112	المساحير لغزه 30 قسم ثان	الوصفر	البرداشين	الجيزة

مهاجر بن مونة كمنطقة الجيزة

رياس منصور العباس

رياس علي المنجوقاتي

القام بالحضور

خلف الملكة الطاهرين لتسوية (مصور البيوطيق) من البيوطيق حتى الوسط في نطاق محافظة الجزيرة

الهيئة العميرية العامة للتسوية
عمومية التسوية بالجزيرة
مكتب الشؤون عام

الملاحظات	كود	الوصف	الملك الظاهر	المساحة (م ²)		رقم القطعة	اسم الحوض	التسمية	المركز	المحافظة
				م ²	م ²					
	S437	ارض محطه بيور	لم يستقل	0	6.44	ضمن 112	المسار نمرة 30 قسم ثان	اوسبور	البرطين	الجزيرة
	S438	ارض محطه بيور بها الشجر	لم يستقل	0	1.93	ضمن 112	المسار نمرة 30 قسم ثان	اوسبور	البرطين	الجزيرة
	S439	ارض محطه بيور بها الشجر	اسمه محصور متولى	0	7.00	ضمن 112	المسار نمرة 30 قسم ثان	اوسبور	البرطين	الجزيرة
	S440	ارض محطه بيور من التراب الاراضي	محصور سلاحه عزوف	0	0.29	ضمن 112	المسار نمرة 30 قسم ثان	اوسبور	البرطين	الجزيرة
	S442	ارض محطه بيور بها الشجر	لم يستقل	0	0.47	ضمن 153	بطا الاراضي نمرة 7 قسم اول	الجزايرية	البرطين	الجزيرة
	S443	ارض محطه بيور	لم يستقل	0	0.03	ضمن 153	بطا الاراضي نمرة 7 قسم اول	الجزايرية	البرطين	الجزيرة
	S444	ارض محطه بيور بها الشجر	لم يستقل	0	0.20	ضمن 153	بطا الاراضي نمرة 7 قسم اول	الجزايرية	البرطين	الجزيرة
	S445A	غرفه محمول كورياه	شركه الكورياه	0	2.51	ضمن 7	بطا الاراضي نمرة 7 قسم اول	الجزايرية	البرطين	الجزيرة
	S446	ارض محطه بيور	محمد محمد محمد ابو العين	0	0.90	ضمن 7	بطا الاراضي نمرة 7 قسم اول	الجزايرية	البرطين	الجزيرة
	S447	مبنى مستوف جاهلون	اسمه صالح الريمسي الكوفي	0	0.10	ضمن 154	بطا الاراضي نمرة 7 قسم اول	الجزايرية	البرطين	الجزيرة
	S448	ارض محطه بيور	لم يستقل (قولا التور)	0	0.04	ضمن 154	بطا الاراضي نمرة 7 قسم اول	الجزايرية	البرطين	الجزيرة
	S449	ارض محطه بيور	ورايه / سيرة ارضي مرآة عوض	0	0.12	ضمن 154	بطا الاراضي نمرة 7 قسم اول	الجزايرية	البرطين	الجزيرة
	S452	ارض زراعيه	لم يستقل	0	9.43	ضمن 154	بطا الاراضي نمرة 7 قسم اول	الجزايرية	البرطين	الجزيرة
	S453	ارض بها الشجر + (محل كافي)	لم يستقل كافيه ومطعم الاراضي	0	5.83	ضمن 154	بطا الاراضي نمرة 7 قسم اول	الجزايرية	البرطين	الجزيرة
	S454	ارض قضاه + منزل البيهي	محمد عليش	0	3.01	ضمن 154	بطا الاراضي نمرة 7 قسم اول	الجزايرية	البرطين	الجزيرة

مهاجر/ مدير عمومية التسوية بالجزيرة

رئيس القسم

رئيس مكتب الشؤون

القلم بالحصريا

تخفيف الملاكات الطارئين لمشروع (مطور البروطية) بين البروطية حتى الأوسيط، ثم تطبق محافظة الجيزة

الهيئة المصرية العامة للمساحة
مديرية المساحة بالجيزة
مكتب الخرطوم عدت

الملاحظات	كود	الوصف	المساحة الظاهر	المساحة بفلان		المساحة (ج)	رقم القطعة	اسم الموقوف	التسمية	المركز	المحافظة
				أ	ب						
	S455	ارض قضاء + محتل البيهي	لم يتكفل	0	12.01	87.55	مشن 154	بطا الأريين نمرة 7 قسم أول	الغرازية	البرطين	الجيزة
	S458	ارض زراعيه	لم يتكفل	0	1.57	11.48	مشن 154	بطا الأريين نمرة 7 قسم أول	الغرازية	البرطين	الجيزة
	S459	ارض بها التجار	صبرى على	0	12.91	94.16	مشن 154	بطا الأريين نمرة 7 قسم أول	الغرازية	البرطين	الجيزة
	S460	ارض قضاء	محمد فوزى	0	0.26	1.91	مشن 154	بطا الأريين نمرة 7 قسم أول	الغرازية	البرطين	الجيزة
	S461	ارض بها التجار	لم يتكفل	0	2.70	19.70	مشن 154	بطا الأريين نمرة 7 قسم أول	الغرازية	البرطين	الجيزة
	S462	حوض زرع	محمد مهنى	0	0.53	3.84	مشن 154	بطا الأريين نمرة 7 قسم أول	الغرازية	البرطين	الجيزة
	S462	ارض محطه بسور	محمد مهنى	0	4.61	33.61	مشن 154	بطا الأريين نمرة 7 قسم أول	الغرازية	البرطين	الجيزة
	S463	ارض قضاء	لم يتكفل	0	3.65	26.63	مشن 154	بطا الأريين نمرة 7 قسم أول	الغرازية	البرطين	الجيزة
	S464	غرفه كبرياء	لم يتكفل	0	0.42	3.08	مشن 154	بطا الأريين نمرة 7 قسم أول	الغرازية	البرطين	الجيزة
	S465	ارض محطه بسور وبها التجار	لم يتكفل	0	1.86	13.55	مشن 154	بطا الأريين نمرة 7 قسم أول	الغرازية	البرطين	الجيزة
	S466	ارض قضاء محطه بسور	لم يتكفل	0	7.59	55.36	مشن 73	القطره نمرة 4 قسم قتي	الغرازية	البرطين	الجيزة
	S466	ارض قضاء محطه بسور	لم يتكفل	0	1.77	12.91	مشن 154	بطا الأريين نمرة 7 قسم أول	الغرازية	البرطين	الجيزة
	S467	ارض زراعيه	لم يتكفل	0	0.67	4.90	مشن 73	القطره نمرة 4 قسم قتي	الغرازية	البرطين	الجيزة
	S468	ارض زراعيه	لم يتكفل	0	1.97	14.35	مشن 73	القطره نمرة 4 قسم قتي	الغرازية	البرطين	الجيزة
	S469	ارض قضاء	لم يتكفل	0	23.06	168.16	مشن 73	القطره نمرة 4 قسم قتي	الغرازية	البرطين	الجيزة

مهندسة منير طنطاوي المساحة بالجيزة

زهين القاسم

زهين مهنى الخرطوم عدت

القائم بالعمل



كشف الملك الطارين لشروط الصور البيوتية بين البيوتية حتى الوسط لم تطبق محافظة الجيزة

الملاحظات	كود	الوصف	الملك الطار	المساح بالقطن		المساح (ج2)	رقم القطعة	اسم العوض	التابعة	المركز	المحافظة
				ا	ب						
	S470	ارض قضاء	لم يمتثل	0	2.10	15.35	73	القاهرة لثراء 4	الغربية	البرق	الجيزة
	S471	ارض قضاء	لم يمتثل	0	6.76	49.27	73	القاهرة لثراء 4	الغربية	البرق	الجيزة
	S471A	ارض زراعية	لم يمتثل	0	0.51	178.71	73	القاهرة لثراء 4	الغربية	البرق	الجيزة
	S472	ارض زراعية	لم يمتثل	0	20.89	152.36	73	القاهرة لثراء 4	الغربية	البرق	الجيزة
	S473	ارض قضاء	طابق حر البن	0	5.06	211.93	73	القاهرة لثراء 4	الغربية	البرق	الجيزة
	S474	ارض بها التجار	لم يمتثل	0	6.30	45.96	73	القاهرة لثراء 4	الغربية	البرق	الجيزة
	S475	ارض بها التجار	لم يمتثل	0	8.62	62.86	73	القاهرة لثراء 4	الغربية	البرق	الجيزة
	S476	ارض بها التجار	عند الجبال المساري	0	4.48	32.65	73	القاهرة لثراء 4	الغربية	البرق	الجيزة
	S477	ارض بها التجار	لم يمتثل	0	6.02	43.89	73	القاهرة لثراء 4	الغربية	البرق	الجيزة
	S478	ارض بها التجار	مسود المقنوي	0	6.77	49.39	73	القاهرة لثراء 4	الغربية	البرق	الجيزة
	S479	ارض بها التجار	لم يمتثل	0	4.12	30.05	73	القاهرة لثراء 4	الغربية	البرق	الجيزة
	S480	ارض قضاء بها التجار	مماثل شحان ابو سريخ	0	6.60	48.10	73	القاهرة لثراء 4	الغربية	البرق	الجيزة
	S481	ارض بها التجار	لم يمتثل	0	9.87	71.95	73	القاهرة لثراء 4	الغربية	البرق	الجيزة
	S482	ارض اعلايك خورسليه	تأريه التكون - حرقا موسى محمد الجوهري	0	0.81	5.89	73	القاهرة لثراء 4	الغربية	البرق	الجيزة
	S482	مخلف التريه	تأريه التكون - حرقا موسى محمد الجوهري	0	3.99	29.12	73	القاهرة لثراء 4	الغربية	البرق	الجيزة

مختصا مدير مديرية القمامة بالجيزة

رئيس اللجنة

رئيس لجنة التفتيش

القيم بالعمارة

كشف الملكيات الطابعية لتسوية اجور المواطنين ضمن المنطقة الوسطى لمناطق محافظة الجيزة

الهيئة العمومية العامة المسماة
مديرية المساحة بالجيزة
مكتب المشروع على

الملاحظات	كود	الوصف	الملك الاطار	المساحة (م ²)		المساحة (م ²)	رقم القطعة	اسم الموقوف	التسمية	المركز	المحافظة
				م	د						
	S483	ارض قضاء	لم يمتلك	0	4.79	34.96	730	القطعة لعدد 4 قسم تقسي	العرازية	الدريشين	الجيزة
	S484	ارض بها الشجر	لم يمتلك	0	11.02	80.33	730	القطعة لعدد 4 قسم تقسي	العرازية	الدريشين	الجيزة
	S485	غرفه المنقف خضب وحرق	لم يمتلك	0	0.98	7.16	730	القطعة لعدد 4 قسم تقسي	العرازية	الدريشين	الجيزة
	S485	ارض زراعيه	لم يمتلك	0	4.05	29.52	730	القطعة لعدد 4 قسم تقسي	العرازية	الدريشين	الجيزة
	S486	ارض قضاء	لم يمتلك	0	0.04	0.29	730	القطعة لعدد 4 قسم تقسي	العرازية	الدريشين	الجيزة
	S487	ارض محطه بسور	لم يمتلك	0	2.14	15.63	730	القطعة لعدد 4 قسم تقسي	العرازية	الدريشين	الجيزة
	S488	ارض محطه بسور	زين الماين	0	2.61	19.02	730	القطعة لعدد 4 قسم تقسي	العرازية	الدريشين	الجيزة
	S490	ارض بها الشجر	مجنى كسى عطيه التايح	0	5.42	39.53	730	القطعة لعدد 4 قسم تقسي	العرازية	الدريشين	الجيزة
	S491	ارض قضاء	لم يمتلك	0	0.12	0.90	730	القطعة لعدد 4 قسم تقسي	العرازية	الدريشين	الجيزة
	S492	ارض قضاء	لم يمتلك	0	8.18	59.64	730	القطعة لعدد 4 قسم تقسي	العرازية	الدريشين	الجيزة
	S493	مبنى (المنقف خزيمى)	اسيا فاروق السوسنى	0	1.54	11.23	730	القطعة لعدد 4 قسم تقسي	العرازية	الدريشين	الجيزة
	S493	ارض محطه بسور من الطوب الاحمر	اسيا فاروق السوسنى	0	1.59	11.60	730	القطعة لعدد 4 قسم تقسي	العرازية	الدريشين	الجيزة
	S498	مبنى (المنقف خزيمى)	السوسنى عزيزا فاروق السوسنى	0	2.45	17.86	730	القطعة لعدد 4 قسم تقسي	العرازية	الدريشين	الجيزة
	S499	ارض محطه بسور بها الشجر	عبد الله محمد تركى	0	7.22	52.68	730	القطعة لعدد 4 قسم تقسي	العرازية	الدريشين	الجيزة

مهندس/ مدين مديونية المساحة بالجيزة

مهندس/ مدين مديونية المساحة بالجيزة

مهندس/ مدين مديونية المساحة بالجيزة

مهندس/ مدين مديونية المساحة بالجيزة

مهندس/ مدين مديونية المساحة بالجيزة

مهندس/ مدين مديونية المساحة بالجيزة

كشف الملكة الطاهرين لمشروع (سحب البروطية) من البروطية حتى الأوسط في نطاق محافظة الجزيرة

الهيئة العمومية العامة للمساحة
مديرية المساحة بالجزيرة
مكتب المشروعات

الملاحظات	كود	الوصف	الملك الظاهر	المسقط بالقطر		المسقط (م ²)	رقم القطعة	اسم الحوض	التسمية	المركز	المحافظة
				م ²	م						
	S495	غرفة كبرياء	لم يمتلك	0	0	2.20	16.08	ضمن 4	القطر 4	الجزيرية	الجزيرة
	S497	لاذ ملكية محط بيمور	لم يمتلك	0	0	10.38	75.72	ضمن 1	القطر 1	الجزيرية	الجزيرة
	S498	ارض محط بيمور	مسجد الرحمن حسان الدين محمد احمد	0	0	3.26	23.80	ضمن 1	القطر 1	الجزيرية	الجزيرة
	S499	ارض بها الفجر	لم يمتلك (الملك اياه رجيلة)	0	0	5.28	38.52	ضمن 1	القطر 1	الجزيرية	الجزيرة
	S50	ارض زراعية	قضي فهمي محمد علي	0	2	0.07	350.56	ضمن 26	القطر 26	الجزيرية	الجزيرة
	S500	ارض قضاء	لم يمتلك	0	0	0.57	4.14	ضمن 12	القطر 12	الجزيرية	الجزيرة
	S509	ارض محط بيمور	لم يمتلك	0	0	0.21	1.50	ضمن 71	القطر 71	الجزيرية	الجزيرة
	S510	ارض زراعية	لم يمتلك	0	0	3.53	25.71	ضمن 71	القطر 71	الجزيرية	الجزيرة
	S510	ارض زراعية	لم يمتلك	0	0	2.55	18.59	ضمن 166	القطر 166	الجزيرية	الجزيرة
	S511	ارض زراعية	لم يمتلك	0	0	3.22	23.47	ضمن 71	القطر 71	الجزيرية	الجزيرة
	S512	ارض محط بيمور زبها الفجر	طاري السطوي	0	0	6.93	50.52	ضمن 71	القطر 71	الجزيرية	الجزيرة
	S513	ارض زراعية	لم يمتلك	0	0	4.50	32.82	ضمن 71	القطر 71	الجزيرية	الجزيرة

مختار بن سويدي المساحة بالجزيرة

رئيس القسم

رئيس مكتب المشروع

القسم بالجزيرة

كشف الملك الظاهر بن المنصور المبروك من البروطية حتى الوسط في نطاق محافظة الجزيرة

الهيئة العمومية العامة للمساحة
مدينة المساحة بالجزيرة
مكتب المسوريات

الملاحظات	كود	الوصف	الملك الظاهر	المساحة بـ		المساحة (م ²)	رقم القطعة	اسم العوض	التسمية	المركز	المحافظة
				م ²	م ²						
	S514	ارض زراعية	لم يمتلك	0	1.90	13.89	71 ضمن	ابو سليمان والعائقة نورة 4 قسم اول	مقبرة	البردين	الجزيرة
	S515	ارض قضاء	لم يمتلك	0	5.59	40.74	71 ضمن	ابو سليمان والعائقة نورة 4 قسم اول	مقبرة	البردين	الجزيرة
	S515	غرفة مستوفى خبيب	لم يمتلك	0	0.14	1.06	71 ضمن	ابو سليمان والعائقة نورة 4 قسم اول	مقبرة	البردين	الجزيرة
	S516	ارض بها القجر	لم يمتلك	0	3.89	28.40	71 ضمن	ابو سليمان والعائقة نورة 4 قسم اول	مقبرة	البردين	الجزيرة
	S517	ارض بها العصور والبروطية	لم يمتلك	0	2.90	24.09	71 ضمن	ابو سليمان قسم اول	مقبرة	البردين	الجزيرة
	S518	ارض قضاء بها نخل	لم يمتلك	0	2.93	21.38	71 ضمن	ابو سليمان والعائقة نورة 4 قسم اول	مقبرة	البردين	الجزيرة
	S519	سور من الطوب الاحمر	لم يمتلك	0	1.01	7.38	71 ضمن	ابو سليمان والعائقة نورة 4 قسم اول	مقبرة	البردين	الجزيرة
	S519	مخقل المسجد (سطح)	لم يمتلك	0	1.97	14.36	71 ضمن	ابو سليمان والعائقة نورة 4 قسم اول	مقبرة	البردين	الجزيرة
	S519	مسجد مكون من دور ارضي	لم يمتلك	0	1.74	12.66	71 ضمن	ابو سليمان والعائقة نورة 4 قسم اول	مقبرة	البردين	الجزيرة
	S520	غرفة	لم يمتلك (فوق الدرق)	0	1.54	11.20	71 ضمن	ابو سليمان والعائقة نورة 4 قسم اول	مقبرة	البردين	الجزيرة

مهاجر (مدير مديرية المساحة بالجزيرة)
مدير مديرية المساحة بالجزيرة

رئيس القسم

رئيس مكتب المسوريات

القسم المسوريات

كشف الملك الطارين لشروع احصر البروطية حتى الوسط في نطاق محافظة الجزيرة

الهيئة العمومية العامة للمساحة
مديرية المساحة بالجزيرة
مكتب المشروع

الملاحظات	كود	الوصف	الملك الظاهر	المساحة بالقطبان		المساحة (2)	رقم القطعة	اسم الحوض	التلحية	المركز	المحافظة
				ف	ط						
	S520	ارض بها الشجر	لم يمتلك (فلا التورق)	0	0	10.25	74.78	ضمن 71	مقارة	البرشين	الجزيرة
	S521	غرفة مسقوفة خشب وخرق	عبد القواب ابو الهيثم محمد حطفي	0	0	2.19	15.96	ضمن 71	مقارة	البرشين	الجزيرة
	S521	مدخل	عبد القواب ابو الهيثم محمد حطفي	0	0	1.10	8.05	ضمن 71	مقارة	البرشين	الجزيرة
	S521	ارض قضاء محاط بمرور	عبد القواب ابو الهيثم محمد حطفي	0	0	1.45	10.54	ضمن 71	مقارة	البرشين	الجزيرة
	SE22	ارض قضاء بها الشجر	لم يمتلك	0	0	15.08	109.95	ضمن 71	مقارة	البرشين	الجزيرة
	S523	ارض قضاء بها الشجر	لم يمتلك	0	0	1.46	10.64	ضمن 71	مقارة	البرشين	الجزيرة
	S524	ارض زراعية	لم يمتلك	0	0	2.42	17.62	ضمن 225	موت رحوية	البرشين	الجزيرة
	S535	ارض محاطة بمرور	لم يمتلك	0	0	1.99	14.50	ضمن 225	موت رحوية	البرشين	الجزيرة
	S536	مدخل البرزخية	بنازيه النورون	0	0	0.85	6.19	ضمن 225	موت رحوية	البرشين	الجزيرة
	S537	ارض محاطة بمرور وبها الشجر	كثير نجيب سليمان	0	0	1.14	8.28	ضمن 225	موت رحوية	البرشين	الجزيرة
	S538	ارض محاطة بمرور من الطوب الاخير	لم يمتلك	0	0	1.06	7.70	ضمن 225	موت رحوية	البرشين	الجزيرة
	S539	ارض محاطة بمرور وبها الشجر	لم يمتلك	0	0						

مهندس مدير مديرية المساحة بالجزيرة

رئيس اللجنة

رئيس مكتب التخطيط

القيم بالعمارة

كشوف الدلاك الظاهري لمشروع (محوور البروطية) من البروطية حتى الأوسطم في نطاق محافظة الجيزة

الهيئة المصرية العامة المساحة
مديرية المساحة بالجيزة
مكتب المحررات

الملاحظات	كود	الوصف	المساحة الظاهر	المساحة بالقطر		المساحة (م ²)	رقم القطعة	اسم الوصيف	الناحية	المركز	المحافظة
				ل	ط						
	S551A	مدخل سلم	لم يمسك	0	0,45	3,28	ضمن 225	بحر القلعة لعمه 6	ميت زهوية	البراشين	الجيزة
	S551B	مدخل محلات	لم يمسك	0	7,39	53,89	ضمن 225	بحر القلعة لعمه 6	ميت زهوية	البراشين	الجيزة
	S552	سلم مدخل المحلات	محمد زهران	0	2,02	14,74	ضمن 225	بحر القلعة لعمه 6	ميت زهوية	البراشين	الجيزة
	S552	مقزن	محمد زهران	0	1,41	10,31	ضمن 225	بحر القلعة لعمه 6	ميت زهوية	البراشين	الجيزة
	S553	جزء سفوف جابلون	لم يمسك	0	3,31	24,10	ضمن 225	بحر القلعة لعمه 6	ميت زهوية	البراشين	الجيزة
	S553	مدخل محطة بهود	لم يمسك	0	0,44	3,22	ضمن 225	بحر القلعة لعمه 6	ميت زهوية	البراشين	الجيزة
	S554	أرض المسمرية للاتصالات (ME)	لم يمسك	0	1,65	12,00	ضمن 225	بحر القلعة لعمه 6	ميت زهوية	البراشين	الجيزة
	S554	بعض مكن من أراضي ميزان	لم يمسك	0	0,18	1,29	ضمن 225	بحر القلعة لعمه 6	ميت زهوية	البراشين	الجيزة
	Z1	أرض زراعية	خلاف علاج ابو سبيع	0	8,93	940,21	ضمن 74	البرقع والبيبة لعمه 18 قسم اول أفضل اول	مقارة	البراشين	الجيزة
	Z1	أرض زراعية	خلاف علاج ابو سبيع	0	5,71	41,66	ضمن 234	المنطقة الجردية لعمه 1 قسم ثان	التخفيف	البراشين	الجيزة
	Z2	أرض زراعية	عده موسى	0	21,92	159,81	ضمن 234	المنطقة الجردية لعمه 1 قسم ثان	التخفيف	البراشين	الجيزة
	Z2	أرض زراعية	عده موسى	0	15,02	109,50	ضمن 234	المنطقة الجردية لعمه 1 قسم ثان	التخفيف	البراشين	الجيزة
	Z2	أرض زراعية	سليم زرناني	0	2,42	353,08	ضمن 234	المنطقة الجردية لعمه 1 قسم ثان	التخفيف	البراشين	الجيزة

يظهر
مهندسة مغير حورية المساحة بالجيزة

رائس القسم

رائس مكتب المحررات

القلم بالحضرة

كشف الملك الطايرين لمشروع (محو البروطية) من البروطية حتى الوسط، تم تخطيط محافظة الجيزة

الهيئة المصرية العامة للمساحة
مديرية المساحة بالجيزة
مكتب المشروع

الملاحظات	كود	الوصف	الملك الطاير	المساحة بقطان		المساحة (2)	رقم القطعة	اسم الموضع	التابع	المركز	المحافظة
				ب	ط						
سقي التراسح القائمة مكود M338 مطروح 458 هـ طرق (الطرش السريع)	Z4	ارض زراعية	ابو السجدة سيدو دبور	0	1	5.27	213.43	من 234	المنطقة البحرية شماره 1 قسم ثان	التخفيف البدريتين	الجيزة
	Z4	ارض زراعية	ابو السجدة سيدو دبور	0	0	12.08	88.12	من 234	المنطقة البحرية شماره 1 قسم ثان	التخفيف البدريتين	الجيزة
	Z5	ارض زراعية	ورقة قضي سيدو من الت محمد سيدو من راد	0	1	16.00	291.66	من 234	المنطقة البحرية شماره 1 قسم ثان	التخفيف البدريتين	الجيزة
	Z6	ارض زراعية	ابو السجدة سيدو دبور	0	0	13.67	99.70	من 234	المنطقة البحرية شماره 1 قسم ثان	التخفيف البدريتين	الجيزة
	Z7	ارض زراعية	مجيى امين	0	0	16.34	119.14	من 234	المنطقة البحرية شماره 1 قسم ثان	التخفيف البدريتين	الجيزة
	Z8	ارض زراعية	ابراهيم عمران عمران	0	5	0.91	881.73	من 234	المنطقة البحرية شماره 1 قسم ثان	التخفيف البدريتين	الجيزة
	Z9	ارض زراعية	قضي عيسى	0	2	5.20	387.94	من 234	المنطقة البحرية شماره 1 قسم ثان	التخفيف البدريتين	الجيزة
	Z10	ارض زراعية	عمران احمد عمران	0	1	23.19	344.12	من 234	المنطقة البحرية شماره 1 قسم ثان	التخفيف البدريتين	الجيزة
	Z11	ارض زراعية	ورقة قضي محمود محمد نور الدين	0	4	0.87	706.39	من 234	المنطقة البحرية شماره 1 قسم ثان	التخفيف البدريتين	الجيزة
	Z12	ارض زراعية	ورقة قضي محمود محمد نور الدين	0	3	7.95	583.04	من 234	المنطقة البحرية شماره 1 قسم ثان	التخفيف البدريتين	الجيزة
	Z13	ارض زراعية	ورقة قضي محمود محمد نور الدين	0	6	8.92	1115.15	من 234	المنطقة البحرية شماره 1 قسم ثان	التخفيف البدريتين	الجيزة
	Z14	ارض زراعية	ورقة قضي محمود محمد نور الدين	0	3	21.34	680.64	من 234	المنطقة البحرية شماره 1 قسم ثان	التخفيف البدريتين	الجيزة
	Z15	ارض زراعية	سيدو فرج بهسلى	0	1	6.84	224.88	من 234	المنطقة البحرية شماره 1 قسم ثان	التخفيف البدريتين	الجيزة
	Z16	ارض زراعية	رجب فرج الواصل	0	1	19.98	320.75	من 234	المنطقة البحرية شماره 1 قسم ثان	التخفيف البدريتين	الجيزة
	Z17	ارض زراعية	محمد احمد نور الدين	0	2	19.68	493.58	من 234	المنطقة البحرية شماره 1 قسم ثان	التخفيف البدريتين	الجيزة

المهندس
مهاجر امير مديرة المساحة بالجيزة

دكتور القاسم

دكتور حنفى المشويكات ١

١٧

العماد باهمصر

كشف الملك القاريين لمشروع (حجر المبروطية) من المبروطية حتى الأوسيط في نطاق محافظة الجيزة

الهيئة المصرية العامة المساحة
مديرية المساحة بالجيزة
مكتب المشروع على

الملاحظات	كود	الوصف	الملك القاري	المسطح بالقطر		المسطح (م ²)	رقم القطعة	اسم الحوض	القاحلية	المركز	المحافظة
				ت	م						
	Z18	ارض زراعية	عصر محمد مراد	0	2	1.71	234	من قسم ثان	المتوسطة البحرية	البردقين	الجيزة
	Z19	ارض زراعية	فرج حنابلة وهي	0	3	6.27	234	من قسم ثان	المتوسطة البحرية	البردقين	الجيزة
	Z20	ارض زراعية	كمال محمد عطوة	0	1	19.73	234	من قسم ثان	المتوسطة البحرية	البردقين	الجيزة
	Z20A	ارض زراعية	احمد سلام محمد عطوة	0	0	21.94	234	من قسم ثان	المتوسطة البحرية	البردقين	الجيزة
	Z21	ارض زراعية	كمال محمد عطوة	0	2	19.47	234	من قسم ثان	المتوسطة البحرية	البردقين	الجيزة
	Z22	ارض زراعية	فرحات احمد محمد	0	3	8.85	234	من قسم ثان	المتوسطة البحرية	البردقين	الجيزة
	Z23	ارض زراعية	فرج ياسين بر ابي	0	1	23.46	234	من قسم ثان	المتوسطة البحرية	البردقين	الجيزة
	Z24	ارض زراعية	سليم محمد القوي	0	3	7.11	234	من قسم ثان	المتوسطة البحرية	البردقين	الجيزة
	Z25	ارض زراعية	ابراهيم ضحكات دور	0	1	0.27	234	من قسم ثان	المتوسطة البحرية	البردقين	الجيزة
	Z26	ارض زراعية	رجب كامل دور	0	3	7.36	90-91-234	من قسم ثان	المتوسطة البحرية	البردقين	الجيزة
	Z27	ارض زراعية	محمد شهاب دور	0	0	1.34	91	من قسم ثان	المتوسطة البحرية	البردقين	الجيزة
	Z28	ارض زراعية	جمعة علي الجمسي	0	1	11.09	91-90	من قسم ثان	المتوسطة البحرية	البردقين	الجيزة
	Z29	ارض زراعية	محمد احمد محمد سيد	0	1	6.07	91-90	من قسم ثان	المتوسطة البحرية	البردقين	الجيزة
	Z30	ارض زراعية	كمال ورداني القوي	0	2	17.31	91-90	من قسم ثان	المتوسطة البحرية	البردقين	الجيزة
	Z31	ارض زراعية	وردة صبرى على الجمسي	0	2	9.59	91-90	من قسم ثان	المتوسطة البحرية	البردقين	الجيزة

مهندسا مدير مديرية المساحة بالجيزة

يوسف

رئيس القسم

رئيس مكتب المشروع على

نظم باحصار

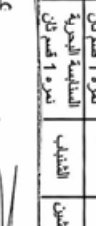
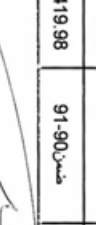
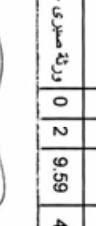

كشف الملاك الزراعي من المزرعة (مصدر الترويض) من الترويض حتى التوسط في نطاق محافظة الجيزة

الهيئة المصرية العامة للتسوية
مديرية التسوية بالجيزة
مكتب المحروقات

الملاحظات	كود	الوصف	المسك الظاهر	المسك بالطن		المسك (م ²)	رقم القطعة	اسم الموضع	التسمية	المركز	المحافظة
				ل	ب						
	Z32	ارضى زراعية	صخرة صيقلين زراعي	0	1	1.16	مضمن 90-91	الساكنة البحرية نمرة 1 قسم ثان	التفاح	الدرشمن	الجيزة
	Z33	ارضى زراعية	وادي كوكبي سيد زراعي	0	5	19.43	مضمن 90-91	الساكنة البحرية نمرة 1 قسم ثان	التفاح	الدرشمن	الجيزة
	Z33A	ارضى زراعية	روضة عيدة عيسى	0	1	6.05	مضمن 90-91	الساكنة البحرية نمرة 1 قسم ثان	التفاح	الدرشمن	الجيزة
	Z34	ارضى زراعية	ابو طالب مهاد زيان	0	1	0.61	مضمن 90-91	الساكنة البحرية نمرة 1 قسم ثان	التفاح	الدرشمن	الجيزة
	Z35	ارضى قضاء	لم يستغل	0	0	0.40	مضمن 164	الساكنة البحرية نمرة 1 قسم ثان	مسقارة	الدرشمن	الجيزة
	Z36	ارضى زراعية	علاء الكرايى	0	4	1.24	مضمن 115-117	الساكنة البحرية نمرة 1 قسم ثان	مسقارة	الدرشمن	الجيزة
	Z37	ارضى زراعية	محمدين مظهر محمود	0	0	19.21	مضمن 60	الساكنة البحرية نمرة 1 قسم ثان	مسقارة	الدرشمن	الجيزة
	Z38	ارضى قضاء	ابراهيم علي بنورسي	0	0	0.71	مضمن 235	الساكنة البحرية نمرة 1 قسم ثان	التفاح	الدرشمن	الجيزة
	Z39	ارضى قضاء بها انزل	محمد ابو بكر عيسى شاهين	0	0	2.82	مضمن 234	الساكنة البحرية نمرة 1 قسم ثان	التفاح	الدرشمن	الجيزة
	Z40	ارضى زراعية	محمدي محمد عبد	0	0	6.76	مضمن 234	الساكنة البحرية نمرة 1 قسم ثان	التفاح	الدرشمن	الجيزة
	Z41	ارضى قضاء	محمد ابو بكر عيسى شاهين	0	0	4.31	مضمن 234	الساكنة البحرية نمرة 1 قسم ثان	التفاح	الدرشمن	الجيزة
	Z42	ارضى زراعية	سيد محمد مراد حسن	0	0	4.19	مضمن 234	الساكنة البحرية نمرة 1 قسم ثان	التفاح	الدرشمن	الجيزة
	Z43	ارضى زراعية	محمد نوافق	0	0	5.78	مضمن 234	الساكنة البحرية نمرة 1 قسم ثان	التفاح	الدرشمن	الجيزة
	Z44	ارضى زراعية محظية بتموز	فادي سرور	0	0	1.95	مضمن 234	الساكنة البحرية نمرة 1 قسم ثان	التفاح	الدرشمن	الجيزة

مجلس شورى مديرية التسوية بالجيزة

رئيس مجلس المحروقات

NC

مكتب المحروقات

كشف الملاك الطائرين لمشروع إعمار البروطية ضمن الأوساط في نطاق محافظة الجيزة

الهيئة العمومية القومية للتسجيل
مديرية التسجيل بالجيزة
مكتب المشروع

الملاحظات	كود	الوصف	المالك الطائر	المساح بالقطان		المساح (2)	رقم القطعة	اسم الحوض	التسمية	المركز	المحافظة
				أ	ب						
	Z45	اراضي زراعية	لم يمتلك	0	0	7.61	234	المنطقة البحرية شماره 1 قسم ثان	القنابل	البرشين	الجيزة
	Z46	اراضي زراعية	محمد سيد شاهين	0	0	8.24	234	المنطقة البحرية شماره 1 قسم ثان	القنابل	البرشين	الجيزة
	Z47	ارض بها الحجر الاحمر	هيلم عبد التواب محيي الاحمر	0	0	7.79	234	المنطقة البحرية شماره 1 قسم ثان	القنابل	البرشين	الجيزة
	Z48	اراضي زراعية	ربيع محمد كامل	0	0	9.43	234	المنطقة البحرية شماره 1 قسم ثان	القنابل	البرشين	الجيزة
	Z49	اراضي زراعية	لم يمتلك	0	0	2.84	234	المنطقة البحرية شماره 1 قسم ثان	القنابل	البرشين	الجيزة
	Z50	اراضي زراعية	لم يمتلك	0	0	3.01	234	المنطقة البحرية شماره 1 قسم ثان	القنابل	البرشين	الجيزة
	Z51	اراضي زراعية	لم يمتلك	0	0	2.58	234	المنطقة البحرية شماره 1 قسم ثان	القنابل	البرشين	الجيزة
	Z52	اراضي زراعية	لم يمتلك	0	0	3.01	234	المنطقة البحرية شماره 1 قسم ثان	القنابل	البرشين	الجيزة
	Z53	اراضي زراعية	لم يمتلك	0	0	4.39	234	المنطقة البحرية شماره 1 قسم ثان	القنابل	البرشين	الجيزة
	Z54	اراضي زراعية	لم يمتلك	0	0	3.83	234	المنطقة البحرية شماره 1 قسم ثان	القنابل	البرشين	الجيزة
	Z55	اراضي زراعية	لم يمتلك	0	0	6.99	234	المنطقة البحرية شماره 1 قسم ثان	القنابل	البرشين	الجيزة
	Z56	اراضي زراعية	لم يمتلك	0	0	2.58	234	المنطقة البحرية شماره 1 قسم ثان	القنابل	البرشين	الجيزة
	Z57	اراضي زراعية	لم يمتلك	0	0	6.19	234	المنطقة البحرية شماره 1 قسم ثان	القنابل	البرشين	الجيزة
	Z58	اراضي زراعية	لم يمتلك	0	0	6.95	234	المنطقة البحرية شماره 1 قسم ثان	القنابل	البرشين	الجيزة
	Z59	ارض قضاء	ابراهيم صرمان	0	0	5.44	234	المنطقة البحرية شماره 1 قسم ثان	القنابل	البرشين	الجيزة

مجلس أمن محافظة الجيزة
مجلس أمن محافظة الجيزة

رئيس مجلس أمن محافظة الجيزة

٢٢

القائم بأعمال

كشف الملاك الزراعي المملوك من الموقوفات في المنطقة الجيزة

الملاحظات	كود	الوصف	الملك الظاهر	المساحة (م ²)		المساحة (م ²)	رقم العقدة	اسم الموقوف	التعليق	المركز	المحافظة
				م	د						
	Z60	أرض زراعية	يوسى صباغ	0	12.18	88.80	234	من 1 قسم ثان	التعليق	الدرشين	الجيزة
	Z61	أرض زراعية بها نخل	عمران عمران	0	16.12	117.52	234	من 1 قسم ثان	التعليق	الدرشين	الجيزة
	Z61A	أرض زراعية بها نخل	أبراهيم عمران عمران	0	1.86	188.59	234	من 1 قسم ثان	التعليق	الدرشين	الجيزة
	Z62	أرض زراعية	لم يمتلك	0	3.77	27.49	234	من 1 قسم ثان	التعليق	الدرشين	الجيزة
	Z63	أرض زراعية	لم يمتلك	0	8.75	63.80	234	من 1 قسم ثان	التعليق	الدرشين	الجيزة
	Z64	أرض زراعية	لم يمتلك	0	10.86	79.21	234	من 1 قسم ثان	التعليق	الدرشين	الجيزة
	Z65	أرض زراعية	لم يمتلك	0	2.87	20.92	234	من 1 قسم ثان	التعليق	الدرشين	الجيزة
	Z66	أرض زراعية	لم يمتلك	0	5.31	38.71	234	من 1 قسم ثان	التعليق	الدرشين	الجيزة
	Z67	أرض زراعية	لم يمتلك	0	6.23	45.46	234	من 1 قسم ثان	التعليق	الدرشين	الجيزة
	Z68	أرض زراعية	لم يمتلك	0	8.80	64.16	234	من 1 قسم ثان	التعليق	الدرشين	الجيزة
	Z69	أرض زراعية	لم يمتلك	0	4.09	29.84	234	من 1 قسم ثان	التعليق	الدرشين	الجيزة
	Z70	أرض زراعية	لم يمتلك	0	5.50	40.08	234	من 1 قسم ثان	التعليق	الدرشين	الجيزة
	Z71	أرض زراعية	لم يمتلك	0	1.61	11.72	234	من 1 قسم ثان	التعليق	الدرشين	الجيزة
	Z72	أرض زراعية	لم يمتلك	0	2.35	17.11	234	من 1 قسم ثان	التعليق	الدرشين	الجيزة
	Z73	أرض زراعية	لم يمتلك	0	1.00	7.27	90	من 1 قسم ثان	التعليق	الدرشين	الجيزة

الهيئة المصرية العامة المساحة
مديرية المساحة بالجيزة
مكتب الموقوفات

مهاجره منير مديرة المساحة بالجيزة

مهاجره منير مديرة المساحة بالجيزة

مهاجره منير مديرة المساحة بالجيزة

مهاجره منير مديرة المساحة بالجيزة

مهاجره منير مديرة المساحة بالجيزة

كشف الملكة القادريين لشروع إصدار البروتوكول من البروتوكول حتى الأوساط في نطاق محافظة الجيزة

الهيئة العمومية العامة المسماة
بمحافظة محافظة الجيزة
مكتب المحروقات

الملاحظات	كود	الوصف	الملك القانوني	المسقط بملكان		المسقط (م ²)	رقم القطعة	اسم المورث	التاريخ	المركز	المحافظة
				ل	ب						
	Z74	ارض زراعية	لم يمتلك	0	0	0.46	3.34	ضمن 90	القادريين	الجيزة	
	Z75	ارض بها التجار	لم يمتلك	0	0	9.73	70.93	ضمن 90	القادريين	الجيزة	
	Z76	ارض زراعية	لم يمتلك	0	0	2.09	15.21	ضمن 90	القادريين	الجيزة	
	Z77	ارض زراعية	لم يمتلك	0	0	2.28	18.65	ضمن 90	القادريين	الجيزة	
	Z78	ارض زراعية	لم يمتلك	0	0	4.61	33.61	ضمن 90	القادريين	الجيزة	
	Z79	ارض بها التجار	هولام السيد	0	0	2.42	17.66	ضمن 90	القادريين	الجيزة	
	Z80	ارض زراعية	كمال محمد محمد القويس	0	2	19.34	491.08	ضمن 90	القادريين	الجيزة	
	Z81	ارض زراعية	محمد محمد القويس	0	2	7.64	405.73	ضمن 90	القادريين	الجيزة	
	Z82	ارض بها التجار	لم يمتلك	0	1	0.33	177.42	ضمن 90	القادريين	الجيزة	
		طرح	منطقة طريق	17	4	11.23	72188.50	ضمن 64-62-60-58	القادريين	الجيزة	
		طرح	منطقة طريق	3	5	0.32	13478.54	ضمن 105-104-103	القادريين	الجيزة	
		طرح	منطقة طريق	1	17	0.89	7182.16	ضمن 163	القادريين	الجيزة	
		طرح	منطقة طريق	8	3	11.86	34214.61	ضمن 26	القادريين	الجيزة	
		طرح	منطقة طريق	10	5	7.13	42930.92	ضمن 274	القادريين	الجيزة	

مخلصا عن عمومية المسئلة بالجيزة

رئيس القسم

رئيس مكتب المحروقات

القسم بالمسما

تخفيف الملاك الطائرين لشروع إصدار البروتوكول بين البروتوكول في نظام محافظة الجزيرة

الهيئة العمومية العامة المسماة
بمحافظة الجزيرة
مكتب الشؤون تحت

الملاحظات	كود	الوصف	الملاك الطائر	المساحة بقطان		المساحة (م ²)	رقم القطعة	اسم الموقوف	التاريخ	المركز	المحافظة
				م	د						
		شروع	منطقة طريق	8	3	15 65	34242 24	مسن 225-224	موت ر موية	الدرشين	الجزيرة
		شروع	منطقة طريق	0	1	14 85	283 30	مسن 74	موت ر موية	الدرشين	الجزيرة
		شروع	منطقة طريق	5	0	13 27	21098 69	مسن 176-18-7 مسن 178-180-182-184 مسن 287-289-293-291 292-160	الجزيرة لجزيرة 9 قسم تان الجبلوي	الدرشين	الجزيرة
		شروع	منطقة طريق	13	11	5 93	56573 43	مسن 16-33-32-34	الجزيرة لجزيرة 17	الدرشين	الجزيرة
		شروع	منطقة طريق	1	5	23 48	5246 68	مسن 269	الجزيرة لجزيرة 25	الدرشين	الجزيرة
		شروع	منطقة طريق	11	1	18 06	46510 90	مسن 190	الجزيرة لجزيرة 29	الدرشين	الجزيرة
		شروع	منطقة طريق	6	9	6 44	26824 37	مسن 112	الجزيرة لجزيرة 30	الدرشين	الجزيرة
		شروع	منطقة طريق	21	15	15 48	90946 19	مسن 153-7-154	الجزيرة لجزيرة 7	الدرشين	الجزيرة
		شروع	منطقة طريق	0	0	8 82	64 33	مسن 54	الجزيرة لجزيرة 6	الدرشين	الجزيرة
		شروع	منطقة طريق	15	19	14 48	66436 67	مسن 73	الجزيرة لجزيرة 4	الدرشين	الجزيرة
		شروع	منطقة طريق	10	3	14 52	42634 80	مسن 12	الجزيرة لجزيرة 1	الدرشين	الجزيرة
		شروع	منطقة طريق	0	0	10 36	75 54	مسن 116-166	الجزيرة لجزيرة 4	الدرشين	الجزيرة
		شروع	منطقة طريق	0	1	4 26	206 07	مسن 102	الجزيرة لجزيرة 17	الدرشين	الجزيرة

مجلس أمن جزيرة القمامة بالجزيرة

مجلس أمن جزيرة القمامة بالجزيرة

مجلس أمن جزيرة القمامة بالجزيرة

مجلس أمن جزيرة القمامة بالجزيرة

كشف الملك الطاهرين المشروع (مصر المبروطية) من البروطية حتى الأوسط، لم يتلق محافظة الجزيرة

الهيئة العمومية العامة المسماة
مديرية المساحة بالجزيرة
مكتب المشروع

اللاصحات	كود	الوصف	المساحة الطاهر	المسطح		المسطح (م ²)	رقم القطعة	اسم الحوض	التسمية	المركز	المحافظة
				م ²	م						
		شارع	منطقة طرق	0	0.03	0.24	حمن 153-7-154	بطال الأربعين لمره 7 قسم اول	المرزوقية	البرطين	الجزيرة
		شارع	منطقة طرق	0	0.03	0.24	حمن 153-7-154	بطال الأربعين لمره 7 قسم اول	المرزوقية	البرطين	الجزيرة
		شارع	منطقة طرق	0	0.55	3.99	حمن 12	الامل لمره 1 قسم كل	موت رهوة	البرطين	الجزيرة
		شارع	منطقة طرق	0	0.05	0.35	حمن 73	القطرة لمره 4 قسم ثاني	المرزوقية	البرطين	الجزيرة
		شارع	منطقة طرق	0	0.00	0.02	حمن 12	الرب لمره 1 قسم كل	موت رهوة	البرطين	الجزيرة
		شارع	منطقة طرق	0	0.00	0.02	حمن 12	الرب لمره 1 قسم كل	موت رهوة	البرطين	الجزيرة
		شارع	منطقة طرق	0	3.70	27.02	حمن 190	كعبه لمره 29 قسم ثان	الوصفر	البرطين	الجزيرة
		شارع	منطقة طرق	1	14.79	6058.41	حمن 60-59-55	المرجع والقيمية قسم اول	مسقارة	البرطين	الجزيرة
		شارع	منطقة طرق	0	21	3795.26	حمن 117-119	ابو تيسر لمره 19 قسم اول	مسقارة	البرطين	الجزيرة
		شارع	منطقة طرق	0	5	898.26	حمن 164	المنجلي لمره 15 ابو سليمان	مسقارة	البرطين	الجزيرة
		شارع	منطقة طرق	0	2.34	17.06	حمن 74	والطابية لمره 4 قسم ثان	مسقارة	البرطين	الجزيرة
		شارع	منطقة طرق	0	1.08	7.88	حمن 74	المرجع والقيمية قسم اول	مسقارة	البرطين	الجزيرة
		كرعة	منطقة رى	0	10.94	79.76	حمن 97	المرجع والقيمية لمره 18 قسم اول	مسقارة	البرطين	الجزيرة
		كرعة	منطقة رى	0	0.86	6.29	حمن 426	القنطرة لمره 13 قسم اول	موت رهوة	البرطين	الجزيرة
		كرعة	منطقة رى	0	0.37	2.72	حمن 77-74	المرجع والقيمية لمره 18 قسم اول	مسقارة	البرطين	الجزيرة

مهندس/ مدير مديرية المساحة بالجزيرة

مهندس/ مدير مديرية المساحة بالجزيرة

رئيس مكتب المشروع بالجزيرة

مهندس/ مدير مديرية المساحة بالجزيرة

تخفيف الدلاك الظالمين لمشروع (حضور المواطنين من البروقية حتى الأريسط) في نطاق محافظة الجيزة

الملاحظات	كوئ	الوصف	المنطقة الظالم	المسقط بظلال		المسقط (م ²)	رقم القطعة	اسم الموضع	الناحية	المركز	المحافظة
				أ	ب						
		كرعة	منطقة ري	0	4.25	30.96	77	المرجع والقوية نمرة 18 قسم اول	مسقزة	البرشين	الجيزة
		كرعة	منطقة ري	0	5.20	37.92	77	المرجع والقوية نمرة 18 قسم اول	مسقزة	البرشين	الجيزة
		كرعة	منطقة ري	0	0.78	5.69	من 64-62-80-58 من 66-68-74-77	المرجع والقوية نمرة 18 قسم اول	مسقزة	البرشين	الجيزة
		كرعة	منطقة ري	0	1.34	9.75	163	حوض التلقائية نمرة 17 قسم ثان	مسقزة	البرشين	الجيزة
		كرعة	منطقة ري	0	0.10	0.71	77	المرجع والقوية نمرة 18 قسم اول	مسقزة	البرشين	الجيزة
		كرعة	منطقة ري	0	6.00	43.78	26	ابو حنظل نمرة 14 قسم ثان	مسقزة	البرشين	الجيزة
		كرعة	منطقة ري	0	8.82	64.31	26	ابو حنظل نمرة 14 قسم ثان	مسقزة	البرشين	الجيزة
		كرعة	منطقة ري	0	0.16	1.15	26	ابو حنظل نمرة 14 قسم ثان	مسقزة	البرشين	الجيزة
		كرعة	منطقة ري	0	1.87	13.80	26	ابو حنظل نمرة 14 قسم ثان	مسقزة	البرشين	الجيزة
		كرعة	منطقة ري	0	1.84	13.40	131	ابو سليمان والخليفة نمرة 4 قسم ثان	مسقزة	البرشين	الجيزة
		كرعة	منطقة ري	0	0.20	1.48	426	القنطرة نمرة 13 قسم اول	مسقزة	البرشين	الجيزة
		شريط سكة حديد	شريط سكة حديد	0	17.64	128.63	234	الستانية النورية نمرة 1 قسم ثان	مسقزة	البرشين	الجيزة
		شوارع	منطقة طرق	10	4.31	43960.46	من 234-90	الستانية النورية نمرة 1 قسم ثان	مسقزة	البرشين	الجيزة

مهندس/ مهنر الجيزية المسماة بهجوزة

مهندس/ مهنر الجيزية

مهندس/ مهنر الجيزية

مهندس/ مهنر الجيزية

مهندس/ مهنر الجيزية

مهندس/ مهنر الجيزية

مهندس/ مهنر الجيزية

كشف الملاك العقاري لمشروع إصطفاة الشويخية من الأوسطى في نطاق محافظة الجيزة

الهيئة المصرية العامة للمساحة
مديرية المساحة بالجيزة
مكتب الشروعات

الملاحظات	المرکز	التسمية	اسم المالكين	رقم العقيدة	المساحة (م ²)	المساحة بقطن		المساحة الظاهر	الوصف	كود
						م ²	م ²			
	الجيزة	شيراتك	بركة حنين	حسین 127-163-120	2837,47	6	19	منفعة طرق	شروع	
	الجيزة	شيراتك	قصر القامحة بمره	128-136	32059,24	7	15	منفعة طريق	شروع	
	الجيزة	شيراتك	8 قسم لکي	حسین 311	87,33	0	0	منفعة روي	مصرف	
	الجيزة	شيراتك	البيهران بمره 5 قسم لکي فصل لکي	حسین 105	211,03	0	1	منفعة طريق	شروع	
	الجيزة	شيراتك	البيهران بمره 5 قسم لکي فصل اول	حسین 18-19	245,47	0	1	منفعة طريق	شروع	
	الجيزة	شيراتك	البيهران بمره 5 قسم لکي فصل اول	حسین 18-24-21	0,01	0	0	منفعة طريق	شروع	
	الجيزة	شيراتك	شريف کيم لکي فصل لکي	حسین 105	0,42	0	0	منفعة طريق	شروع	
	الجيزة	شيراتك	البيهران بمره 5 قسم اول فصل اول	حسین 138	0,21	0	0	منفعة طريق	شروع	
	الجيزة	شيراتك	البيهران بمره 5 قسم اول فصل اول	حسین 138	0,03	0	0	منفعة طريق	شروع	
	الجيزة	شيراتك	البيهران بمره 5 قسم اول فصل اول	حسین 138	0,18	0	0	منفعة طريق	شروع	
	الجيزة	شيراتك	البيهران بمره 5 قسم اول فصل اول	حسین 12-165-164	7,28	0	0	منفعة طريق	شروع	

مهاجره مدير مديرية المساحة بالجيزة

رئيس مكتب الشروعات

القائم بالمساحة

كشف الملكيات الترابية لمشروع (مركز البريوطية) من البريوطية حتى الأوسيط في نطاق محافظة الجيزة

الهيئة المصرية العامة للسياحة
مديرية السياحة بالجيزة
مكتب المشروع

الملاحظات	كود	الوصف	المساحة المأهولة	المساحات		المساحة (م ²)	رقم القطعة	اسم الحوض	التسمية	المركز	المحافظة
				ب	ب						
		شوارع	8	15	18.97	36366.63	32-31	ابراهيم دويطر العمدة، 14 قسم تلخي	شيرات	الجيزة	الجيزة
		ترعة	0	0	2.01	14.63	7	حوض التلخي ابراهيم، 16 قسم اول	ابوصبر	الجيزة	الجيزة
		شوارع	17	9	16.31	73100.63	317	حوض حجل بيرة 3	ابوصبر	الجيزة	الجيزة
		شوارع	0	0	0.34	2.46	93	حوض النورال 10 قسم اول	شيرات	الجيزة	الجيزة
		ترعة	0	0	0.72	5.28	106	ابراهيم دويطر العمدة، 14 قسم اول	شيرات	الجيزة	الجيزة
		شوارع	13	5	14.94	55672.17	109	حوض النورال 13 قسم اول	شيرات	الجيزة	الجيزة
		شوارع	8	6	9.06	34719.21	92	حوض الأيون بيرة 6 قسم اول	ابوصبر	الجيزة	الجيزة
		شوارع	6	10	15.95	27068.76	12	حوض النيرة 5 قسم اول	ابوصبر	الجيزة	الجيزة
		شوارع	10	0	11.27	42086.04	62	حوض الظل 12 قسم تلخي	المرات	الجيزة	الجيزة
		شوارع	4	1	11.19	17058.14	253	حوض الظل 4	ابوصبر	الجيزة	الجيزة
		شوارع	5	10	19.01	22890.73	30	حوض الظل 1 قسم تلخي	بوت كورن	الجيزة	الجيزة
		شوارع	7	23	12.40	33518.49	62	حوض الرساوية 12 قسم تلخي	شيرات	الجيزة	الجيزة
		شوارع	8	10	2.61	35372.29	93	حوض النورال 10 قسم اول	شيرات	الجيزة	الجيزة

محمد
مهندس/ مدير مديرية السياحة بالجيزة

ابراهيم النصار

رئيس مكتب المشروع

الانجمن

كذلك الملاك الظاهري لمشروع محور الربوطة من الربوطة حتى الواسط في نطاق محافظة الجيزة

الهيئة المصرية العامة المسجلة
محورية المسجلة بالجيزة
مكتب المحررات

الملاحظات	كو	الوصف	المسك الظاهر	المساح بالقطر		المساح (م ²)	رقم القطعة	اسم الحوض	التسمية	المركز	المحافظة
				ف	م						
		شراخ	مصلحة طرق	0	1	23.37	345.44	حوض السكن	شراحت	الجيزة	الجيزة
		شراخ	مصلحة طرق	0	0	10.50	76.57	حوض رزقة	شراحت	الجيزة	الجيزة
		شراخ	مصلحة طرق	0	0	1.07	7.79	السيل لمرسة 15	شراحت	الجيزة	الجيزة
		شراخ	مصلحة طرق	0	0	0.11	0.83	حوض رزقة	شراحت	الجيزة	الجيزة
		شراخ	مصلحة طرق	0	0	3.22	23.46	الرافق الترقى	شراحت	الجيزة	الجيزة
		شراخ	مصلحة طرق	0	0	1.99	14.53	الرافق الترقى	شراحت	الجيزة	الجيزة
		شراخ	مصلحة طرق	0	0	1.88	13.70	الرافق الترقى	شراحت	الجيزة	الجيزة
		طاشية بونا	قضى حسين ابيم	0	0	0.08	0.60	حوض القيق	شراحت	الجيزة	الجيزة
		شراخ	مصلحة طرق	0	2	11.48	433.73	حوض المسدة لمرسة	شراحت	الجيزة	الجيزة
		شراخ	مصلحة طرق	0	1	0.09	175.67	حوض اربا فضل	شراحت	الجيزة	الجيزة
		شراخ	مصلحة طرق	0	4	23.78	28075.77	حوض لمرسة 7	شراحت	الجيزة	الجيزة

المدير
مهندس/ مهندس محورية المسجلة بالجيزة

رئيس القسم

رئيس مكتب المحررات

٥٢

القسم بالمحور



٤٩٦٣٥



NO.	DESCRIPTION	DATE	REV.	BY	CHK.	APP.	DATE

WIDENING OF KING ROAD
FROM SANDIYA TO AL-ZAYTAN ROAD

الإستشاريون العرب للتخطيط العمراني
Arab Urban Planning Consultants
P.O. Box 11000, Riyadh 11511, Saudi Arabia
Tel: +966 11 4700 0000
Fax: +966 11 4700 0001
www.aupc.com.sa



٩٥





NO.	DESCRIPTION	DATE	REV.	BY	CHK.	DATE

WIDENING OF KING ROAD
FROM HAYATOYA TO OUTSTANDING ROAD

2023 P.



٩٧





ENG	MODIFICATION	DATE	REV	FILE NO.	NO.	DATE	BY	APP.	DATE



٩٧





NO	DESCRIPTION	DATE	REV	BY	CHECKED	SCALE	DATE
1	ISSUED FOR PERMITS	15/09/2023	1
2
3
4
5
6
7
8
9
10
11
12
13
14
15
16
17
18
19
20
21
22
23
24
25
26
27
28
29
30
31
32
33
34
35
36
37
38
39
40
41
42
43
44
45
46
47
48
49
50



٧٦





WORKING OF ROAD ROAD FROM MARJOUTIA TO ALJIBRAN ROAD				
NO.	MODIFICATION	DATE	REV.	BY
1				
2				
3				
4				
5				
6				
7				
8				
9				
10				
11				
12				
13				
14				
15				
16				
17				
18				
19				
20				
21				
22				
23				
24				
25				
26				
27				
28				
29				
30				
31				
32				
33				
34				
35				
36				
37				
38				
39				
40				
41				
42				
43				
44				
45				
46				
47				
48				
49				
50				
51				
52				
53				
54				
55				
56				
57				
58				
59				
60				
61				
62				
63				
64				
65				
66				
67				
68				
69				
70				
71				
72				
73				
74				
75				
76				
77				
78				
79				
80				
81				
82				
83				
84				
85				
86				
87				
88				
89				
90				
91				
92				
93				
94				
95				
96				
97				
98				
99				
100				



١٩٦



٥٩٦٣٥

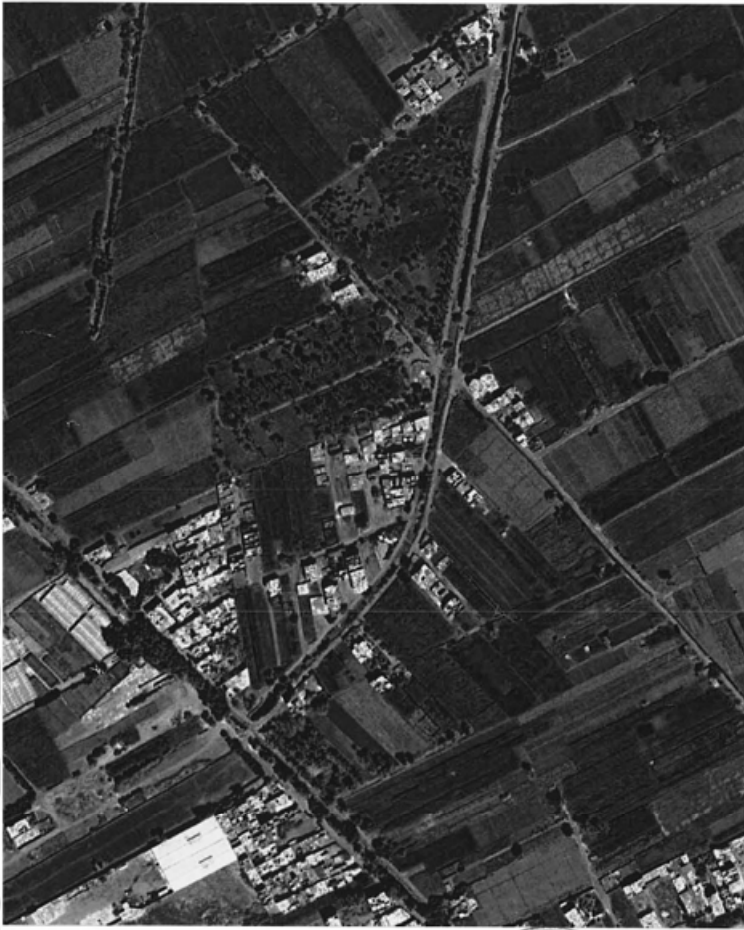

ENG	MODIFICATION	DATE	REV	PROJ. NO.	DEPT.	NO.	DATE
							2023/9







WORKING OF RING ROAD FROM MARIUTA TO AUTOSTRAD ROAD					
NO	DATE	REV	BY	CHK	APP

SECURITY OF INFORMATION
محافظة المنيا
إدارة الطرق والكباري

٢٠٢٣







WIDENING OF KING ROAD
FROM MAHOUTA TO AL-USTAD ROAD

NO.	DATE	REV.	BY	CHK.	APP.
1					
2					
3					
4					
5					
6					
7					
8					
9					
10					



١/٢



٢٩٦٣٥



WIDENING OF ROAD FROM MARHEITA TO ALTAIFA ROAD									
END	MODIFICATION	GATE	REV	ENG. NO.	DATE	BY	NO.	DATE	NO.



١٠٢



٤٩٧٧٥



NO.	DATE	BY	REVISION	DESCRIPTION



Handwritten signature or initials.



٤٩٦٣٥



END	MODIFICATION	DATE	REV.	NO.	DATE	REV.	NO.	DATE	REV.	NO.

MINISTRY OF AGRICULTURE
GENERAL DIRECTORATE OF AGRICULTURE

الجمهورية العربية السورية
الوزارة العامة للزراعة

١٥





REVISIONS TO THE DRAWING				
NO.	DESCRIPTION	DATE	BY	APP'D.



١٠٦





س ٣٣

ENG	MODIFICATION	DATE	REV.	BY	CHKD	APPD	DESPD

REPUBLIC OF KUWAIT
MINISTRY OF HEALTH
GENERAL DIRECTORATE OF HOSPITALS

الجمهورية الكويتية
وزارة الصحة
الديار العامة لقطاع المستشفيات



١٢٢





END	MODIFICATION	DATE	REV.	BY	CHKD	APP.	GROUP



١١٨



٤٩٦٣٥



REVISIONS OF REGULATIONS FROM PROPOSITION TO APPROVED PROPOSALS					
NO.	DESCRIPTION	DATE	REV.	BY	APP.



٥/٦





MINISTRE DE L'ÉNERGIE ADMINISTRATION DE LA RÉGION DE QUÉBEC			
RÉGION DE QUÉBEC			
LE MINISTRE DE L'ÉNERGIE			
LE MINISTRE DE L'ÉNERGIE			
1	2	3	4
5	6	7	8
9	10	11	12
13	14	15	16
17	18	19	20
21	22	23	24
25	26	27	28
29	30	31	32
33	34	35	36
37	38	39	40
41	42	43	44
45	46	47	48
49	50	51	52
53	54	55	56
57	58	59	60
61	62	63	64
65	66	67	68
69	70	71	72
73	74	75	76
77	78	79	80
81	82	83	84
85	86	87	88
89	90	91	92
93	94	95	96
97	98	99	100

تمت في

11/





NO.	DATE	BY	REVISION	DESCRIPTION
1				
2				
3				
4				
5				
6				
7				
8				
9				
10				
11				
12				
13				
14				
15				
16				
17				
18				
19				
20				



١١١





١١٣ / ٦٨٣٦



٤٩٦٢٥

طبعت بالهيئة العامة لشئون المطابع الأميرية

رئيس مجلس الإدارة

محاسب / أشرف إمام عبد السلام

رقم الإيداع بدار الكتب ٦٥ لسنة ٢٠٢٣

٧٠٩ - ٢٠٢٣/٩/١٨ - ٢٠٢٣/٢٥٢٥٦



مكتبة واداء الوثائق الوطنية
المطابع الأميرية
طوره الكبريه لا يعطها عند التناول