

جمهورية مصر العربية



رَأْسِيَّةُ الْجُمْهُورِيَّةِ

الجريدة الرسمية

الثمن ١٥ جنيهاً

السنة السادسة والستون	الصادر في غرة المحرم سنة ١٤٤٥ هـ الموافق (١٩ يولية سنة ٢٠٢٣ م)	العدد ٢٨ مكرر (د)
--------------------------	--	----------------------

محتويات العدد :

رقم الصفحة

قرارات رئيس مجلس الوزراء

- قرار رقم ٢٧٣٤ لسنة ٢٠٢٣ بإضافة بعض مسطحات الأراضى والعقارات اللازمة لتنفيذ محطة حداثق العاصمة وساحة انتظار السيارات الخاصة بها وساحات انتظار السيارات لمحطتى العبور الجديدة وغرب العاشر بمشروع إنشاء خط القطار الكهربائى الخفيف (مدينة السلام - الروبيكى - العاشر من رمضان - العاصمة الإدارية الجديدة) فى نطاق محافظتى القاهرة والشرقية إلى أعمال المنفعة العامة ٣
- قرار رقم ٢٧٣٥ لسنة ٢٠٢٣ باعتبار مشروع إنشاء عدد (٣) كبارى التفاف على طريق وادى النطرون - العلمين فى نطاق محافظة البحيرة من أعمال المنفعة العامة ٣٦
- قرار رقم ٢٧٣٦ لسنة ٢٠٢٣ باعتبار مشروع إنشاء محور القطا على النيل (المرحلة الأولى) فى نطاق محافظة الجيزة من أعمال المنفعة العامة ٥٠



الجمهورية العربية السورية
وزارة التخطيط والتنمية الاقتصادية

قرار رئيس مجلس الوزراء

رقم ٢٧٣٤ لسنة ٢٠٢٣

رئيس مجلس الوزراء

بعد الاطلاع على الدستور ؛

وعلى قانون نظام الإدارة المحلية الصادر بالقانون رقم ٤٣ لسنة ١٩٧٩ ولائحته التنفيذية ؛

وعلى القانون رقم ١٠ لسنة ١٩٩٠ بشأن نزع ملكية العقارات للمنفعة العامة ولائحته التنفيذية ؛

وعلى قرار رئيس الجمهورية رقم ٢٧٩ لسنة ٢٠١٨ بالتفويض فى بعض الاختصاصات ؛
وعلى قرار رئيس مجلس الوزراء رقم ٤١١ لسنة ٢٠٢١ باعتبار مشروع إنشاء خط القطار الكهربائى (مدينة السلام - الروبيكى - العاشر من رمضان - العاصمة الإدارية الجديدة) بنطاق محافظتى القاهرة والشرقية من أعمال المنفعة العامة ؛

وعلى قرارى رئيس مجلس الوزراء رقم ٤٥٠٧ لسنة ٢٠٢٢ و ١٠٦ لسنة ٢٠٢٣ بإضافة بعض مسطحات الأراضى والعقارات اللازمة لتنفيذ مشروع إنشاء القطار الكهربائى بنطاق محافظتى القاهرة والشرقية إلى أعمال المنفعة العامة الصادر بشأنها قرار رئيس مجلس الوزراء رقم ٤١١ لسنة ٢٠٢١ المشار إليه ؛

وبناءً على ما عرضه وزير النقل ؛

قرر:

(المادة الأولى)

يُضاف إلى أعمال المنفعة العامة الصادر بشأنها قرارات رئيس مجلس الوزراء أرقام ٤١١ لسنة ٢٠٢١ ، و ٤٥٠٧ لسنة ٢٠٢٢ ، و ١٠٦ لسنة ٢٠٢٣ المشار إليها ، بعض مسطحات الأراضى والعقارات اللازمة لتنفيذ محطة حدائق العاصمة وساحة انتظار السيارات الخاصة بها ، وساحات انتظار السيارات لمحطتى

العبور الجديدة وغرب العاشر بمشروع إنشاء خط القطار الكهربائى الخفيف (مدينة السلام - الروبيكى - العاشر من رمضان - العاصمة الإدارية الجديدة) فى نطاق محافظتى القاهرة والشرقية ، وذلك على النحو الموضح بالمذكرة الإيضاحية والخرائط المساحية والكشوف وكروت الوصف المرفقة .

(المادة الثانية)

يُستولى بطريق التنفيذ المباشر ، لصالح الهيئة القومية للأنفاق على مسطحات الأراضى والعقارات الإضافية المشار إليها فى المادة السابقة ، والمبين موقعها ومساحتها وحدودها وأسماء ملاكها الظاهرين بالمذكرة الإيضاحية والخرائط المساحية والكشوف وكروت الوصف المرفقة .

(المادة الثالثة)

ينهى تخصيص الأراضى والعقارات المملوكة لجهات حكومية ، والموضح بيانها وملاكها الظاهرين بالخرائط المساحية والكشوف وكروت الوصف المرفقة ، ويعدل تخصيصها لصالح الهيئة القومية للأنفاق .

(المادة الرابعة)

يُنشر هذا القرار فى الجريدة الرسمية .

صدر برئاسة مجلس الوزراء فى ٣٠ ذى الحجة سنة ١٤٤٤ هـ

(الموافق ١٨ يوليه سنة ٢٠٢٣ م) .

رئيس مجلس الوزراء

دكتور/ مصطفى كمال مديولى

وزارة النقل

مذكرة إيضاحية

لقرار رئيس مجلس الوزراء رقم ٢٧٣٤ لسنة ٢٠٢٣

بشأن تعديل قرار رئيس مجلس الوزراء رقم ٤١١ لسنة ٢٠٢١

بتاريخ ٢٠٢١/٣/١ صدر قرار رئيس مجلس الوزراء رقم ٤١١ لسنة ٢٠٢١ بإقرار صفة النفع العام على مشروع إنشاء خط القطار الكهربائى الخفيف (مدينة السلام - الروبيكى - العاشر من رمضان - العاصمة الإدارية الجديدة) .

بتاريخ ٢٠٢٢/١٢/١٨ صدر قرار رئيس مجلس الوزراء رقم ٤٥٠٧ لسنة ٢٠٢٢ بتعديل قرار رئيس مجلس الوزراء رقم ٤١١ لسنة ٢٠٢١ بإضافة بعض مسطحات الأراضى والعقارات اللازمة للمشروع بنطاق محافظة القاهرة .

بتاريخ ٢٠٢٣/١/١١ صدر قرار رئيس مجلس الوزراء رقم ١٠٦ لسنة ٢٠٢٣ بتعديل قرار رئيس مجلس الوزراء رقم ٤١١ لسنة ٢٠٢١ بإضافة بعض مسطحات الأراضى والعقارات اللازمة للمشروع بنطاق محافظتى القاهرة والشرقية .

ونظراً للطبيعة الخاصة للمشروع والتي تقتضى تعدد مواقع العمل فإنه يتعذر حصر جميع ملاك الأراضى والعقارات المتداخلة مع المشروع ومساحة ما يملكه كل منهم وما قد يتطلبه المشروع من أجزاء إضافية إلا بعد صدور القرار بتقرير صفة النفع العام وبدء أعمال اللجان المختصة فى الحصر .

يتطلب تنفيذ المشروع إضافة بعض مسطحات الأراضى بنطاق محافظتى القاهرة

والشرقية لتنفيذ الآتى :

- ١ - إنشاء محطة حدائق العاصمة وساحة انتظار السيارات الخاصة بها .
- ٢ - إنشاء ساحات انتظار السيارات لمحطتى العبور الجديدة وغرب العاشر .

وجدير بالذكر أنه سيتم تدبير مبلغ (٥٠) مليون جنيه وفقاً للتأشيرات العامة لموازنة الهيئة القومية للأنفاق للعام المالى ٢٠٢٢ / ٢٠٢٣ اللازمة للتعويضات التقديرية المبدئية للملاك الظاهرين ، وسوف يتم إيداعها خزانة الجهة المنفذة لهذا القرار خلال ثلاثة أشهر من تاريخ صدوره طبقاً لما تحدده اللجنة المختصة المشكلة بالمادة (٦) من القانون رقم ١٠ لسنة ١٩٩٠ وتعديلاته .

ولأهمية إنهاء إجراءات التنفيذ وإخلاء الأراضى على ذات المسطحات المطلوبة واعتبارها مخصصة للمنفعة العامة بصفة عاجلة اعتباراً من تاريخ نشر القرار فى الجريدة الرسمية ، ويتطلب الأمر تضمين مشروع تقرير المنفعة العامة نص الاستيلاء بطريق التنفيذ المباشر على هذه الأراضى وما عليها .

مرفق طيه الآتى :

١ - كشوف الملاك الظاهرين وكروت الوصف للأراضى والعقارات المطلوب نزع ملكيتها بنطاق محافظتى القاهرة والشرقية .

٢ - عدد (٣) لوحات مساحية بالتخطيط الإجمالى للمشروع .

وفى ضوء ذلك ، نتشرف بأن نرفق طيه مشروع قرار رئيس مجلس الوزراء بتعديل القرار رقم ٤١١ لسنة ٢٠٢١ بإضافة بعض المسطحات والعقارات اللازمة لتنفيذ محطة حدائق العاصمة وساحة انتظار السيارات الخاصة بها وساحات انتظار السيارات لمحطتى العبور الجديدة وغرب العاشر بمشروع خط القطار الكهربائى الخفيف (مدينة السلام - الروبيكى - العاشر من رمضان - العاصمة الإدارية الجديدة) بنطاق محافظتى القاهرة والشرقية والاستيلاء عليها بطريق التنفيذ المباشر إن كانت أملاك خاصة وإنهاء تخصيص الأراضى والمباني المقامة عليها المملوكة لجهات حكومية ، وتعديل تخصيصها لصالح الهيئة القومية للأنفاق بدون مقابل طبقاً للرسومات الموضحة والخرائط المرفقة ، وذلك على النحو الموضح بهاليه .

وتفضلوا بقبول فائق الاحترام

وزير النقل

فريق/ كامل عبد الهادى الوزير

٢٨ مكرر د

①

٥٠٣٤٣٤٣٤

كذلك بين الملاك القاهرين لأرض المطرب ترع ملكيتها لصالح محطة العور الجديدة ومخطة غرب العاشر بمشروع القطر الكهربائي LRT

رقم	اسم المالك للأرض	العنوان	المساحة	نوع المنشأ	المطرب	الغرض
١	أهلاك خاصة	مدينة العاشر من رمضان بعد تقاطع طريق مصر-الإسماعيلية مع الطريق الدائري الإقليمي	م ^٢ ١٧٧٠٨	أرض قضاء	ترع ملكية	إتشاء مساحة التظلل سيارات محطة العور الجديدة
٢	غير معلوم	مدينة العاشر من رمضان جنوب طريق بلهوس غرب الطريق الدائري الإقليمي	م ^٢ ١٧٧٠٨	أرض قضاء	ترع ملكية	إتشاء مساحة التظلل سيارات محطة غرب العاشر



٣٢٧
٣-٧

٥

روعة لاسكيت

كشف بيان الملاك الظاهريين للأرض المطلوب إعادة تخصيصها لمحطة حدائق العاصمة
وساحة انتظار السيارات الخاصة بها من مشروع القطار الكورباني الخفيف LRT

رقم	المالك الظاهر للأرض	التعريف	المساحة	نوع المنشأ	المطلوب	الغرض من إعادة التخصيص
١	هيئة المجتمعات العمرانية الجديدة	شرق الطريق الدائري الإقليمي وبجوار محطة حدائق العاصمة	٢م ٢٠٧٥٤٣	أرض فضاء	إعادة تخصيص	إنشاء محطة حدائق العاصمة وساحة انتظار السيارات الخاصة بها

٤



385
L-V

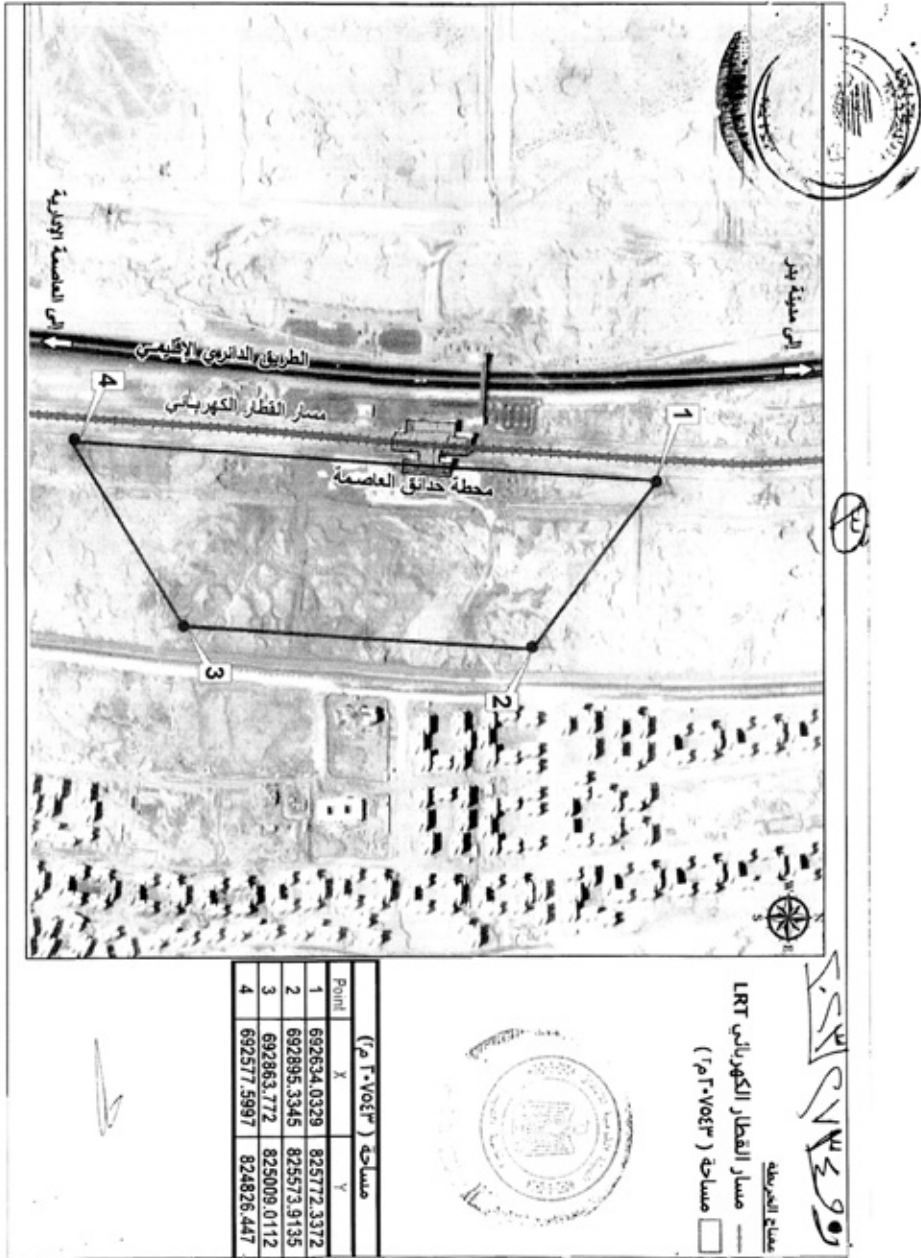

Point	مساحة (٢٠٠٧٥٤٣)	
	X	Y
1	692634.0329	825772.3372
2	692895.3345	825573.9135
3	692863.772	825009.0112
4	692517.5997	824826.447

مساحة الخريطة
 مسار القطار الكهربائي LRT
 مساحة (٢٠٠٧٥٤٣)



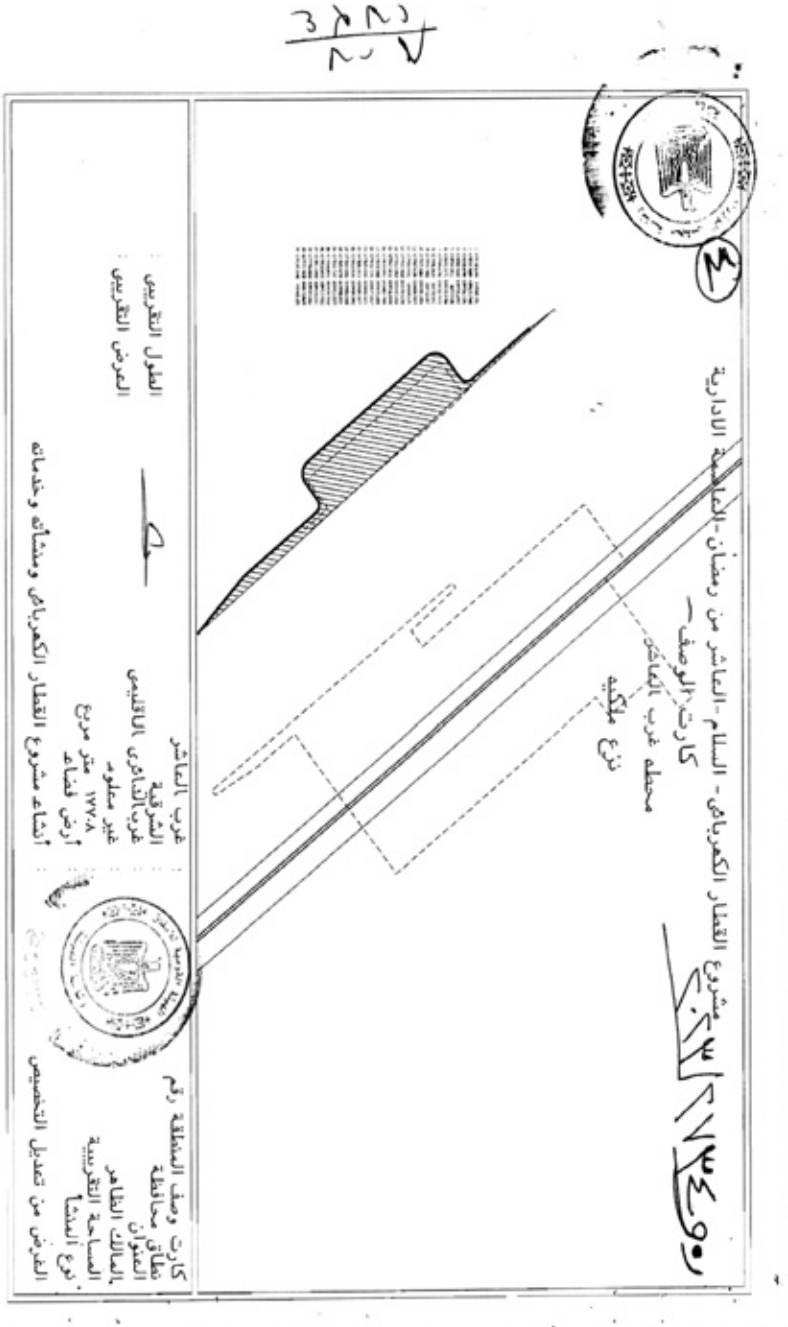

٣٨٧
٧٧

مشروع القطار الكهربائي - السلام - الضاحك من رمضان - العاصمة الإدارية
 كاريت الوصف
 محطة العمور الجديدة
 نوع طكته

1	681121	847	835836	2196
2	681203	8072	835729	3121
3	681205	4384	835723	1294
4	681203	5258	835717	2481
5	681179	5807	835697	6241
6	681173	5631	835677	491
7	681298	2644	835518	3535
8	681305	2024	835513	7346
9	681318	2832	835513	7174
10	681339	1845	835529	1332
11	681349	1381	835534	1757
12	681357	634	835529	9242
13	681432	5902	835435	8008
14	681498	1357	835378	2849
15	681121	847	835836	2196

الطول التقريبي
المعرض التقريبي

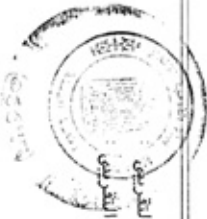

تعديل محطة العمور الجديدة
الشرقية
غرب النافوسى
أملال عامة
١٧٧.٨ متر مربع
أرض فضاء
أمنشاء مشروع القطار الكهربائي ومنشأته وخدماته

كاريت وصف المنطقة رقم
تتعلق محافظة
العوام
المساحة التقريبية
نوع المنشأ
المعرض من تعديل التخصيص

رقم	وصف المنطقة	رقم	وصف المنطقة	رقم	وصف المنطقة
1	معرض	1	معرض	1	معرض
2	معرض	2	معرض	2	معرض
3	معرض	3	معرض	3	معرض
4	معرض	4	معرض	4	معرض
5	معرض	5	معرض	5	معرض
6	معرض	6	معرض	6	معرض
7	معرض	7	معرض	7	معرض
8	معرض	8	معرض	8	معرض
9	معرض	9	معرض	9	معرض
10	معرض	10	معرض	10	معرض
11	معرض	11	معرض	11	معرض
12	معرض	12	معرض	12	معرض
13	معرض	13	معرض	13	معرض
14	معرض	14	معرض	14	معرض
15	معرض	15	معرض	15	معرض



Handwritten signature and stamp of the Egyptian Survey Authority. The stamp is circular and contains the text 'الهيئة العامة للمساحة' (General Authority of Surveying) and 'جمهورية مصر العربية' (Arab Republic of Egypt). The signature is written in Arabic and appears to be 'أحمد محمد' (Ahmed Mohamed).

رخصة رقم NH36-11b



المساحة ١٦٠٠ م^٢

ARAB REPUBLIC OF EGYPT

٢٧٤



LEGEND

Outer orange road	طريق خارج الناحية
Main paved road	طريق رئيسي مرصف
Secondary paved road	طريق ثانوي مرصف
Unpaved road	طريق غير مرصف
Track	مسار
Road under construction	طريق تحت الإنشاء
Tunnel	أنفاق
Bridge (1-70 Met)	جسر (١-٧٠ متر)
Canal	قناة
Water marker	علامة المياه
Single track	سكة حديدية واحدة
Double track	سكة حديدية مزدوجة
Station	محطة
Point of view	نقطة النظر
Building	مبنى
Government building	مبنى حكومي
Archaeological site	موقع أثري
Well	بئر
Sea level	مستوى سطح البحر

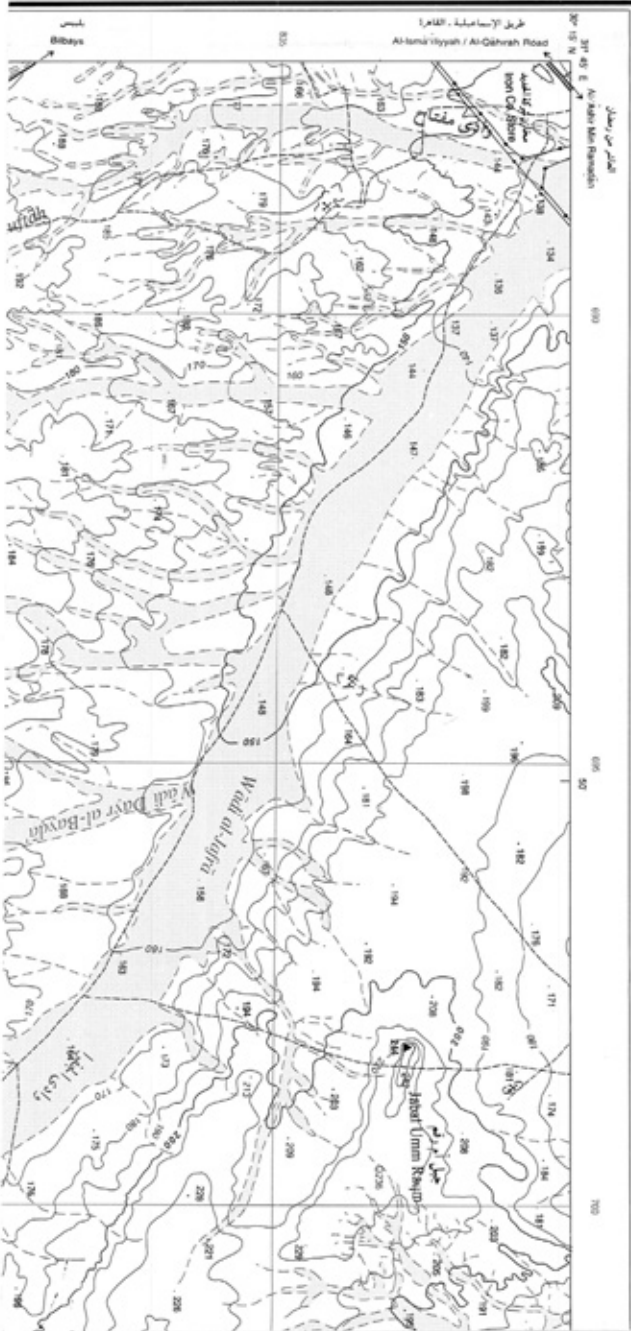

مجموعة الخرائط المصرية ١ : ٥٠٠٠٠
EGYPTIAN SERIES 1:50,000

تاريخ	١٩٥٤
نوع الخريطة	Topographic
سلسلة	1:50,000
ورقة	1:50,000
إصدار	1:50,000

٤٢٤٥

الرقم
AR-RUBAYQA

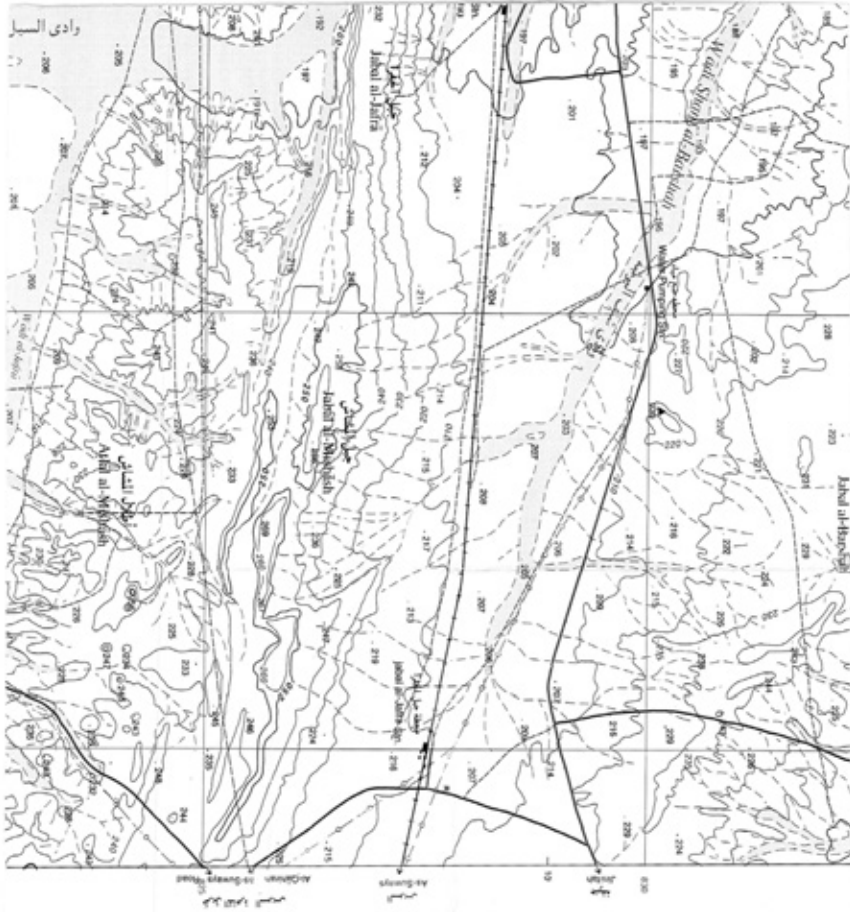

Stone Masonry	1	1	حجر - طابوق
Church	1	1	كنيسة
Kuliseh cemetery	1	1	مقابر مسيحية
Christian cemetery	1	1	مقابر مسيحية
Arabic cemetery	1	1	مقابر عربية
Medical	1	1	مستشفى
Public station	1	1	محطة حربية
Fire station	1	1	محطة إطفاء
Post and Telegraph office	1	1	مكتب بريد وتلغراف
School	1	1	مدرسة
Historical monument	1	1	أثر تاريخي
Mining site	1	1	موقع تعدين
Quarry	1	1	موقع حفر
Oil well	1	1	بئر نفط
Oil Tank	1	1	خزان نفط
Water tank, Water tower	1	1	برج مياه، خزان مياه
Electric power line	1	1	خطوط قوى كهربائية
Radio transmission antenna	1	1	مواقع لاسلكي
Oil or gas pipeline	1	1	خط انابيب نفط او غاز
Water pipeline	1	1	خط انابيب مياه
Aqueduct or Siam	1	1	سد
Syphon	1	1	سد
Well	1	1	حاجز مياه
Wadi course	1	1	التيار الطبيعي
Dam course	1	1	خط حاجز اصطناعي
Supplementary course	1	1	خط حاجز اصطناعي
Depression	1	1	مستنقع
Area below sea level	1	1	منطقة تحت مستوى سطح البحر
Spot height	1	1	ارتفاع نقطة
Enclosure	1	1	جدار أو سياج

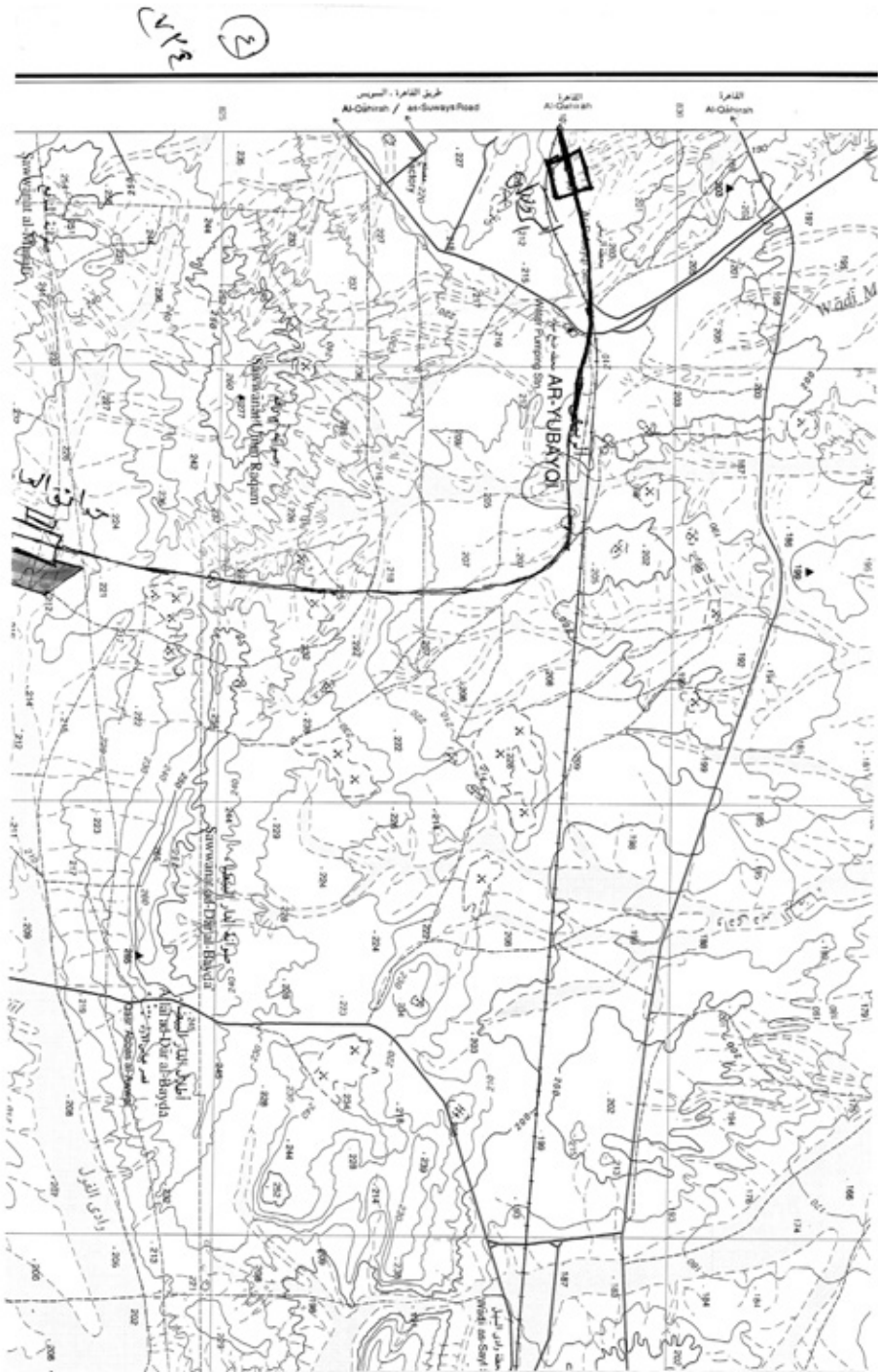



Casting	قالب
Embankment	ردم في حفرية
Sand	رمل
Sand stone	حجر رملية
Canalised area	منطقة زراعية
Land under reclamation	ارض تحت الاستصلاح
Fish tank	خزان
Outlets and inlets	مداخل و مخرجات
Road	طريق
Canal	قناة
Rock	صخر
Coast road	طريق بحرية
Light house	منارة
Dock or pier	رصيف سفينة او حطاب السفن
Bay	جبهة
Diploma	مخلفات الترسبات
Car way	طريق سيارات
Personnel lake	بحيرة
Maintained side of road	جانب الطريق
Setback	مسافة
Land subject to inundation	ارض عرضة للغرق
Marsh	مستنقع
Salt flat	ارض مالحة
Flour or stream	نهر او مجرى
Road road	طريق حفرية
River road	طريق نهرية
Dispersing stream	نظام مجرى
Canal: less than 25 m	قناة: اقل من 25 م
Canal: more than 25 m	قناة: اكثر من 25 م

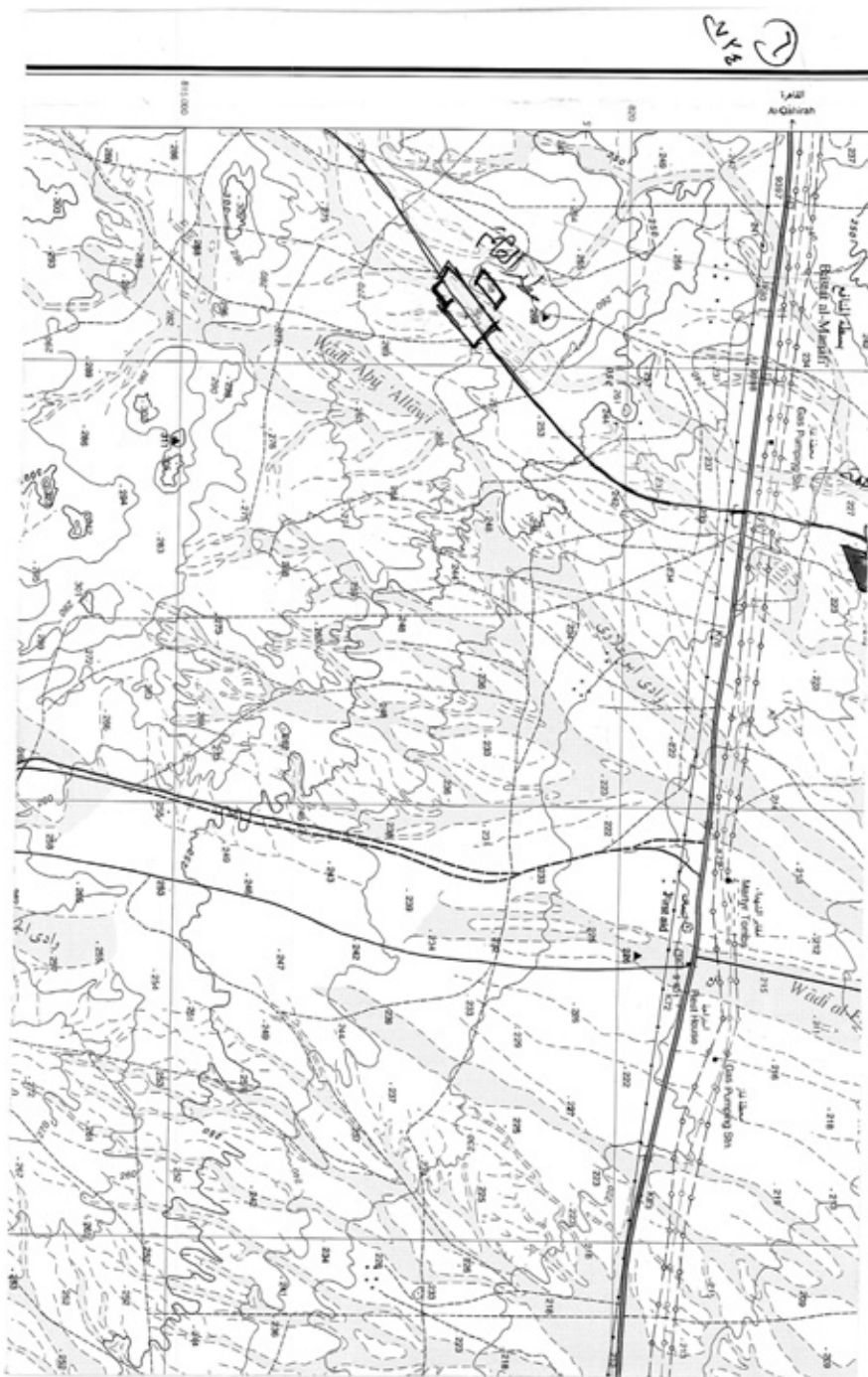

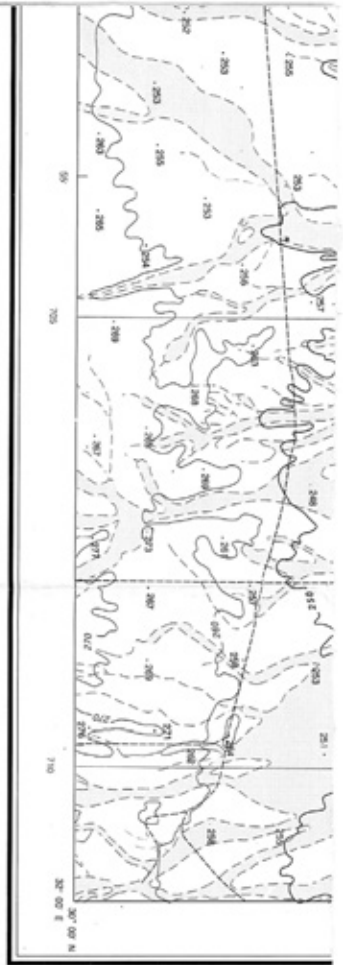

معدلت في ١١ يونيو ٢٠١٩م في المقياس 1:50,000
 من قبل مكتب المساحة الجيوديسية الوطنية
 في واشنطن العاصمة
 رقم الرسم التخطيطي: 5001-10-01
 رقم الإصدار: 101 (١٠/٢٠١٩)

نظام ترقيم الأوراق
 SHEET NUMBERING DIAGRAM



GLOSSARY

- من 1 إلى 10 م ١ إلى ١٠ متر
- أكثر من 10 م أكثر من 10 متر
- من 10 إلى 20 م من 10 إلى 20 متر
- من 20 إلى 30 م من 20 إلى 30 متر
- من 30 إلى 40 م من 30 إلى 40 متر
- من 40 إلى 50 م من 40 إلى 50 متر
- من 50 إلى 60 م من 50 إلى 60 متر
- من 60 إلى 70 م من 60 إلى 70 متر
- من 70 إلى 80 م من 70 إلى 80 متر
- من 80 إلى 90 م من 80 إلى 90 متر
- من 90 إلى 100 م من 90 إلى 100 متر
- من 100 م أو أكثر 100 متر أو أكثر

مقياس الرسم
 كيلومترات
 ميل

نظام ترقيم الأوراق
 SHEET NUMBERING SYSTEM

- Sheet 1:50,000 - Each 10x10 sheet is divided into 10 1x1 sub-sheets. The number in the top left corner of the sheet is added to the number in the top left corner of the sub-sheet to determine the sheet number. For example: 1N0101.
- Sheet 1:100,000 - Each 1x1 sub-sheet is divided into 10 1x1 sub-sheets. The number in the top left corner of the sheet is added to the number in the top left corner of the sub-sheet to determine the sheet number. For example: 1N010101.
- Sheet 1:50,000 - Each 1:100,000 sheet is divided into 4 sheets numbered 1 to 4. The number is added to the number in the top left corner of the sheet to determine the sheet number. For example: 1N010104.

A	B	C	D	E	F	G	H	I	J	K	L	M	N	O	P

SERIES	130,000
SHEET	5001-10-01
EDITION	1.0 U.S.A.

All Rights Reserved by U.S.A.

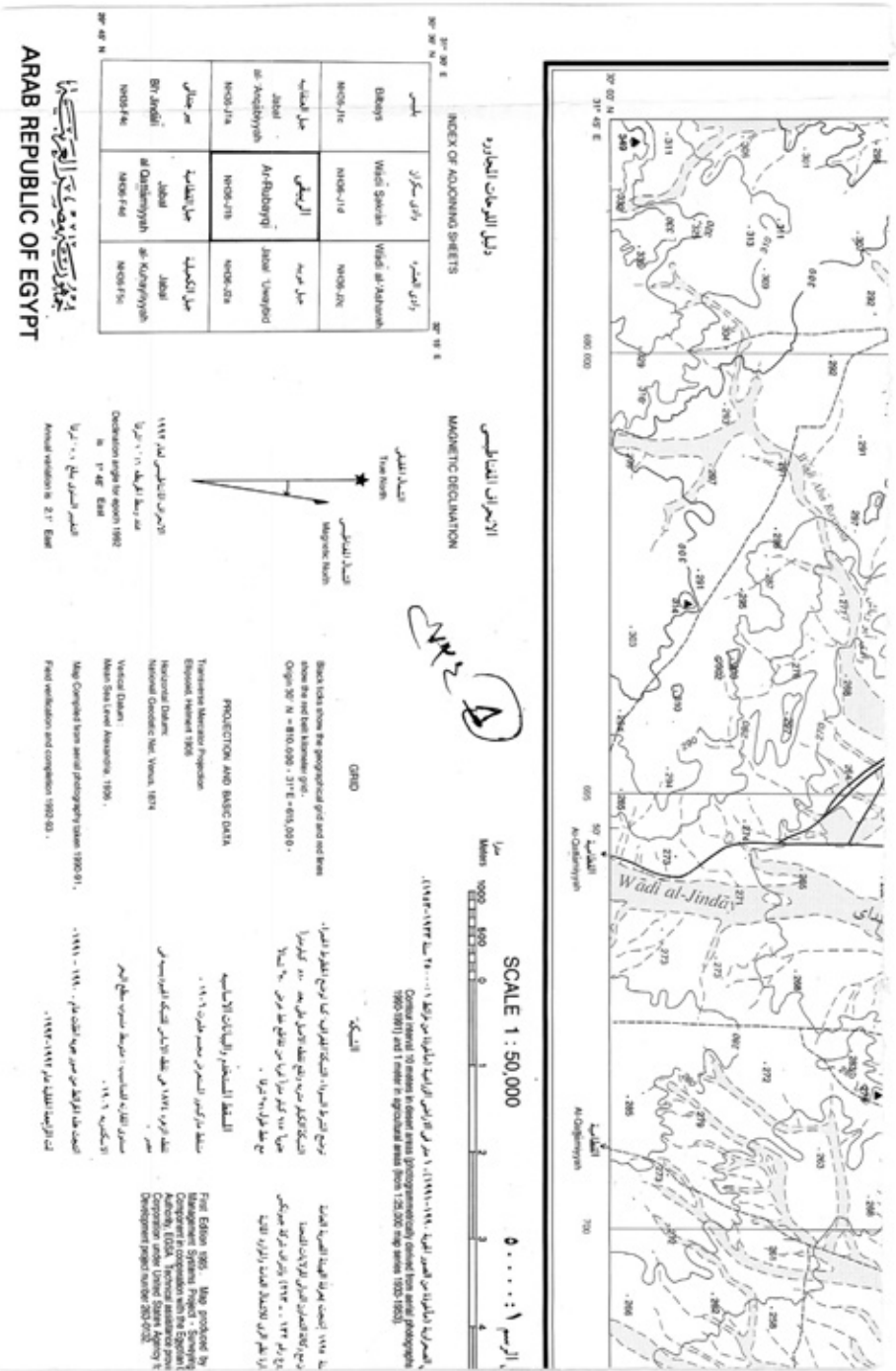

ARAB REPUBLIC OF EGYPT

جمهورية مصر العربية

القاهرة

القاهرة

القاهرة

القاهرة



YAH



لوحة رقم SHEET NH36-1/a



English	Arabic
Dual center road	طريق ذو المركزين
Main street road	طريق رئيسي
Secondary paved road	طريق ثانوي مرصوف
Unpaved road	طريق غير مرصوف
Track	سكة حديد
Road under construction	طريق تحت الإنشاء
Terrace	سطح
Steps (1-20 feet)	كفوف (1-20 قدم)
Steps (20-30 feet)	كفوف (20-30 قدم)
Steps (30-40 feet)	كفوف (30-40 قدم)
Channel	قناة
Kilometer marker	علامة الكيلومتر
Highway	طريق سريع
Railway double track	سكة حديد مزدوجة
Railway single track	سكة حديد واحدة
Railway station	محطة
Railway truck	قطار
Dike or sea	سد
Building	مبنى
Government Building	مبنى حكومي
Administrative site	موقع إداري

LEGEND



ARAB REPUBLIC OF EGYPT

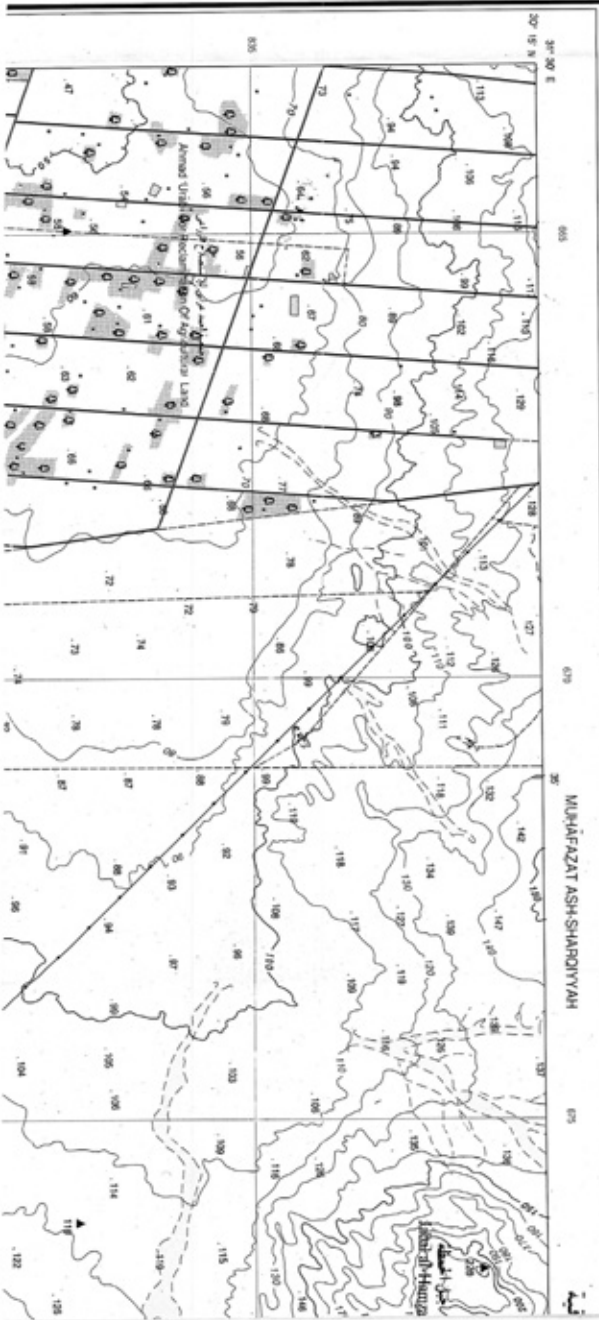

مجموعة الخرائط المصرية ١:٥٠,٠٠٠
EGYPTIAN SERIES 1:50,000

١٠
١٥٢٣

جبل العنقاريه
JABAL AL-'ANQARIY

سلسلة 1:50,000
ورقة ANQAR-74
طبعة 1.E.O.S.A.

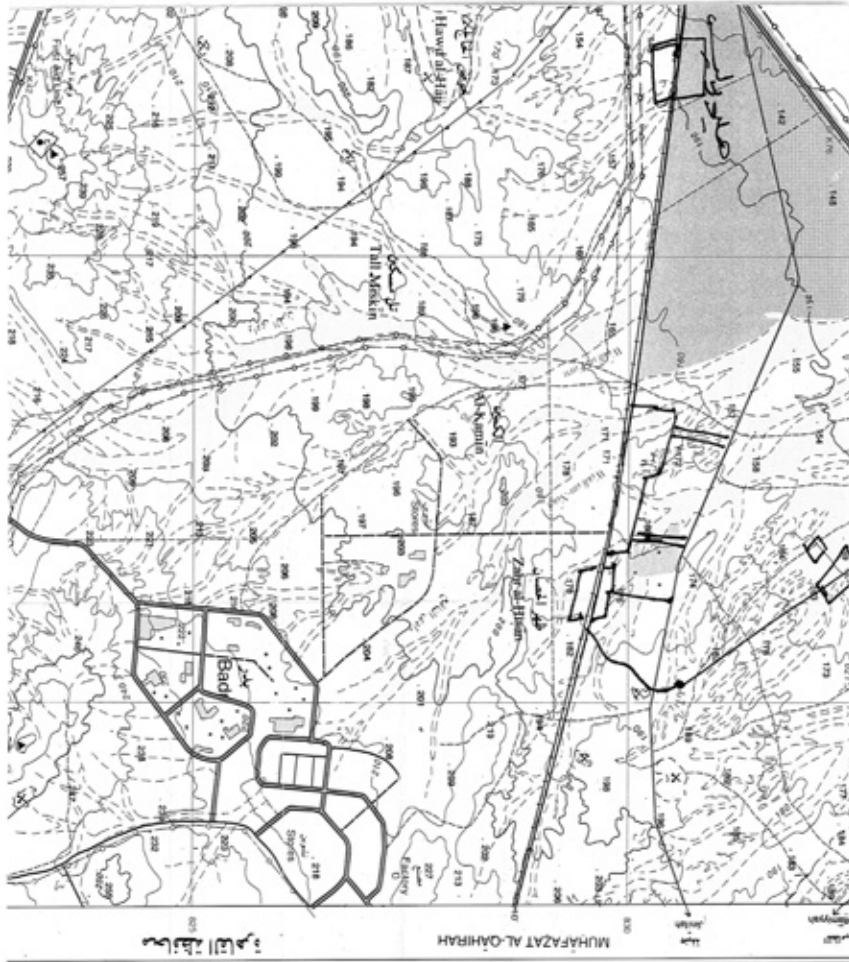

محافظة القاهرة
MUHAFAZAT AL-QAHIRAH

Water level	مياه سطحية
Syncline	1	جذع
Church	1	كنيسة
Moslem cemetery	مقابر مسلمة
Christian cemetery	مقابر مسيحية
Armed cemetery	مقابر ١٩٤٤
Hospital	مستشفى
Police station	مركز شرطة
Fire station	مركز إطفاء
Power and telegraph office	مكتب طاقة ورسائل
School	مدرسة
Industrial enclosure	مناطق صناعية
Mining site	مناطق تعدين
Quarry	مناطق حفر
Oil well	آبار نفط
Oil tank	خزانات نفط
Water tank, Water tower	خزانات مياه، أبراج مياه
Electric power line	خطوط طاقة كهربائية
Public transportation services	خدمات النقل العام
Oil or gas pipeline	خطوط أنابيب النفط والغاز
Water pipeline	خطوط أنابيب المياه
Aqueduct or flume	سدود
Siphon	سدود
Well	آبار
Islets contour	الجزر الجبلية
Islets contour	خط كفاف
Supplementary contour	خط كفاف إضافي
Depression	منخفض
Area below sea level	مناطق تحت مستوى سطح البحر
Scale 1:200,000	مقياس الرسم 1:200,000

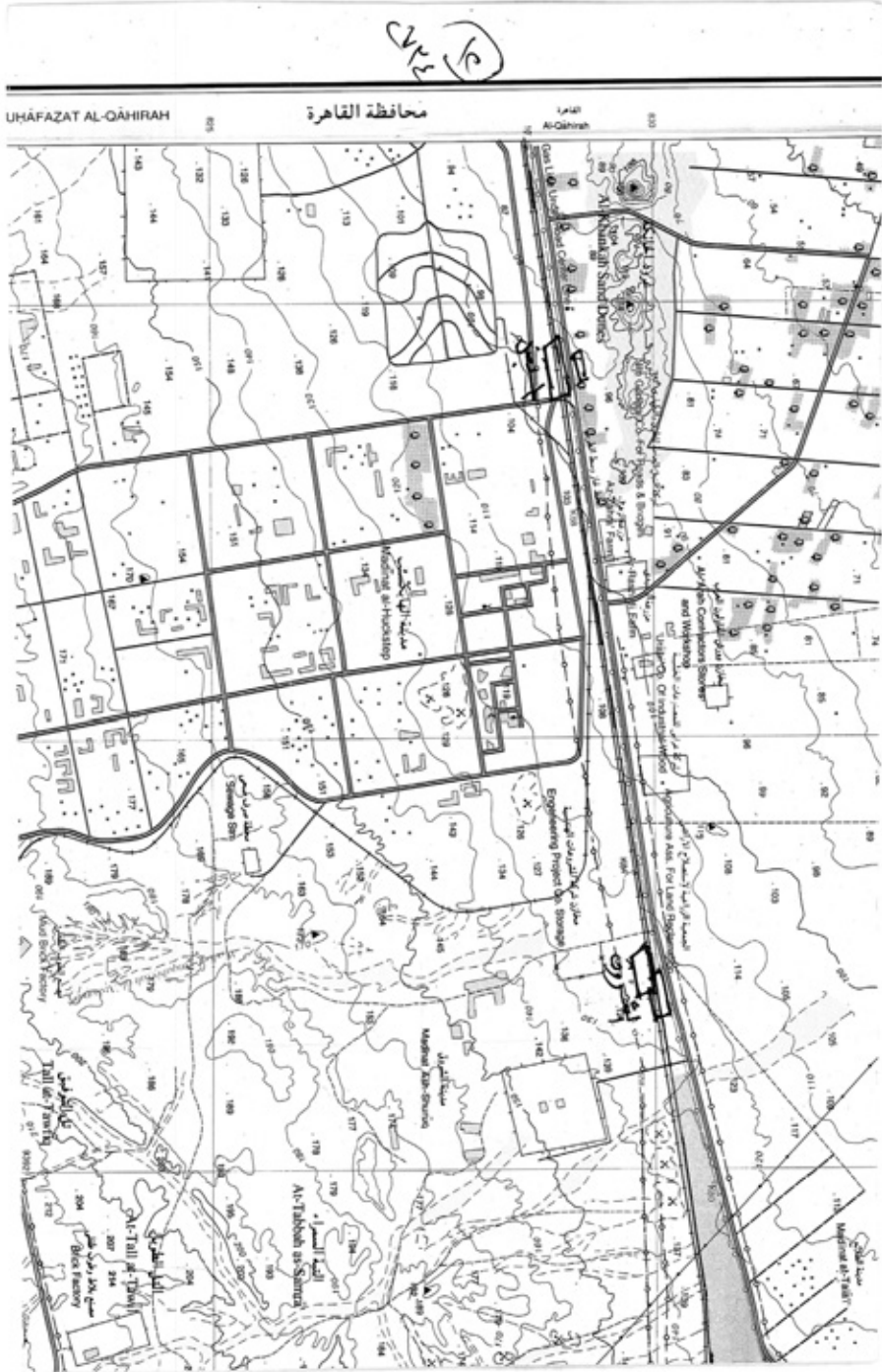



Entanglement		مخاض في شجيرات
Quarry		مناجم
Embankment		ردم في حوضية
Sand		رمل
Sand dunes		كثبان رملية
Canal		قناة
Land cover recognition		الرمز حسب الاستخدام
Paper trees		شجر
Orchards and trees		مزارع وأشجار
Bath		حمام
Drains		مخاضات
Rock		صخر
Coast line		ساحل بحري
Lighthouse		منارة
Dock or pier		رصيف سفينة أو جسر المار
Bay		جوارف
Dunes		مخاضات القصب شمال السفلى
Car ferry		سفينة سيارات
Permanent lake		بحيرة
Intermittent lake or pond		بحيرة أو بركة موسمية
Salt lake		مسحاة
Land not subject to inundation		ارض غير مغمورة قطري
Marsh		مستنقع
Salt flat		ارض ملحية
River or stream		نهر أو مجرى مائي
Wide road		طريق عريضة
Narrow road		طريق ضيقة
Disappearing stream		جوليا مجرى مائي

مقياس 1:50,000
مقياس 1:50,000

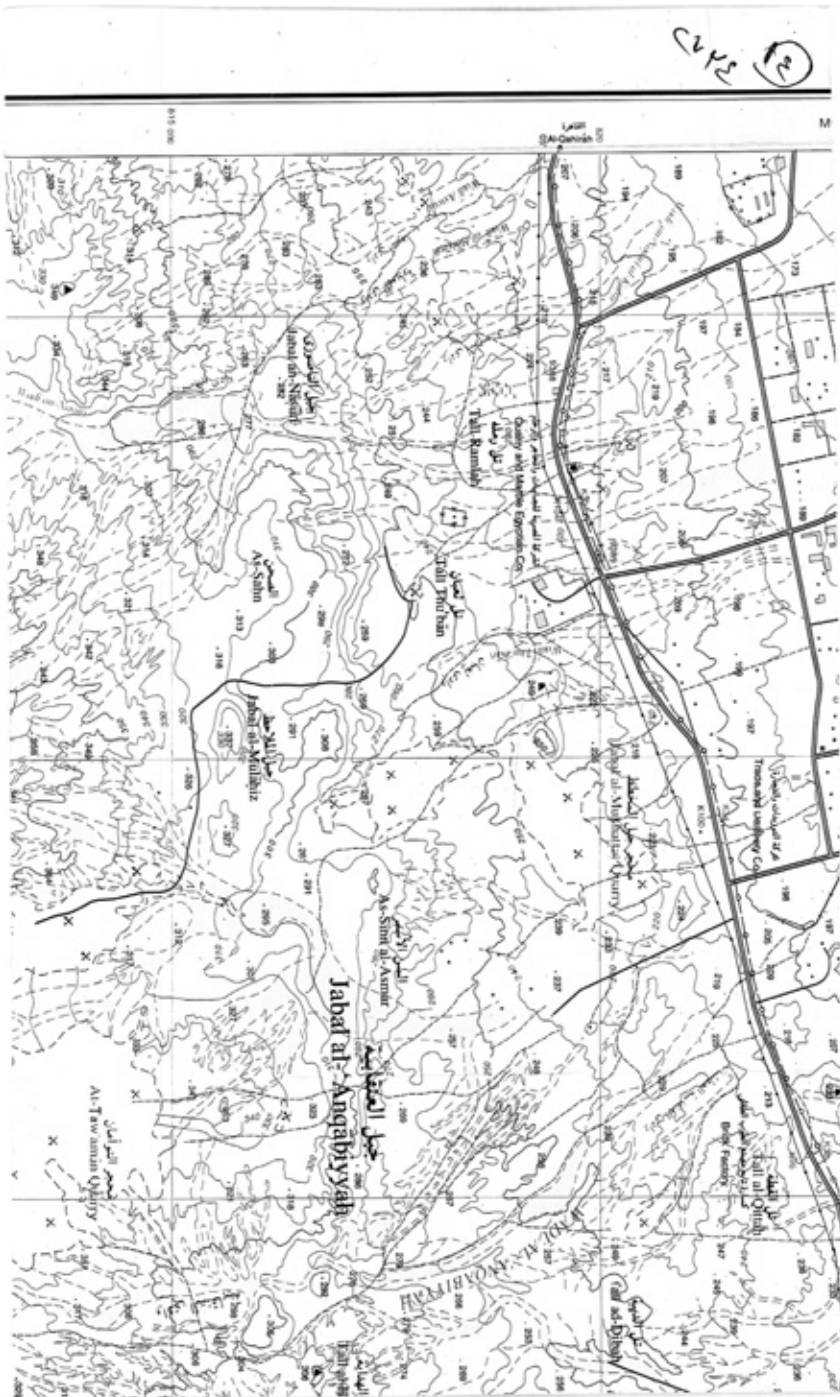

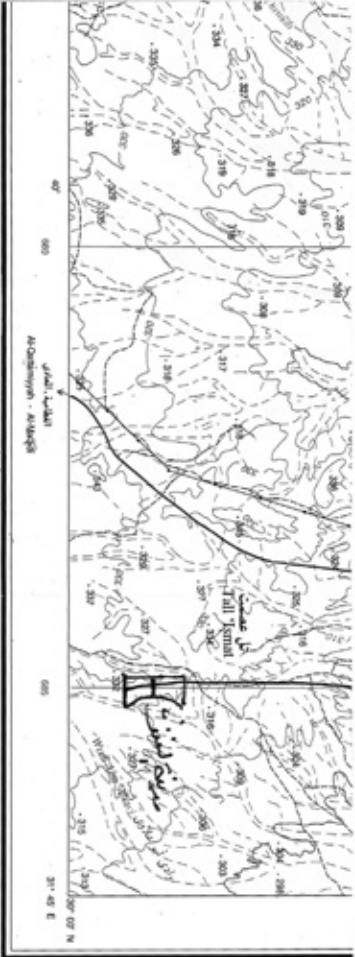

ميدان القديسية - Al-Qadisiyah
 28°00'N
 30°00'E
 30°00'E
 31°45'E

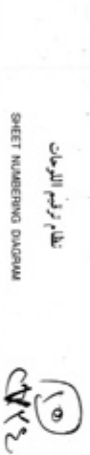

28°00'N
 30°00'E
 30°00'E
 31°45'E

القديسية - Al-Qadisiyah
 28°00'N
 30°00'E
 30°00'E
 31°45'E

القديسية - Al-Qadisiyah
 28°00'N
 30°00'E
 30°00'E
 31°45'E

القديسية - Al-Qadisiyah
 28°00'N
 30°00'E
 30°00'E
 31°45'E

القديسية - Al-Qadisiyah
 28°00'N
 30°00'E
 30°00'E
 31°45'E

القديسية - Al-Qadisiyah
 28°00'N
 30°00'E
 30°00'E
 31°45'E

القديسية - Al-Qadisiyah

1:50,000

1:50,000

1:50,000

القديسية - Al-Qadisiyah

1:50,000

1:50,000

1:50,000

القديسية - Al-Qadisiyah
 28°00'N
 30°00'E
 30°00'E
 31°45'E

القديسية - Al-Qadisiyah
 28°00'N
 30°00'E
 30°00'E
 31°45'E

القديسية - Al-Qadisiyah
 28°00'N
 30°00'E
 30°00'E
 31°45'E



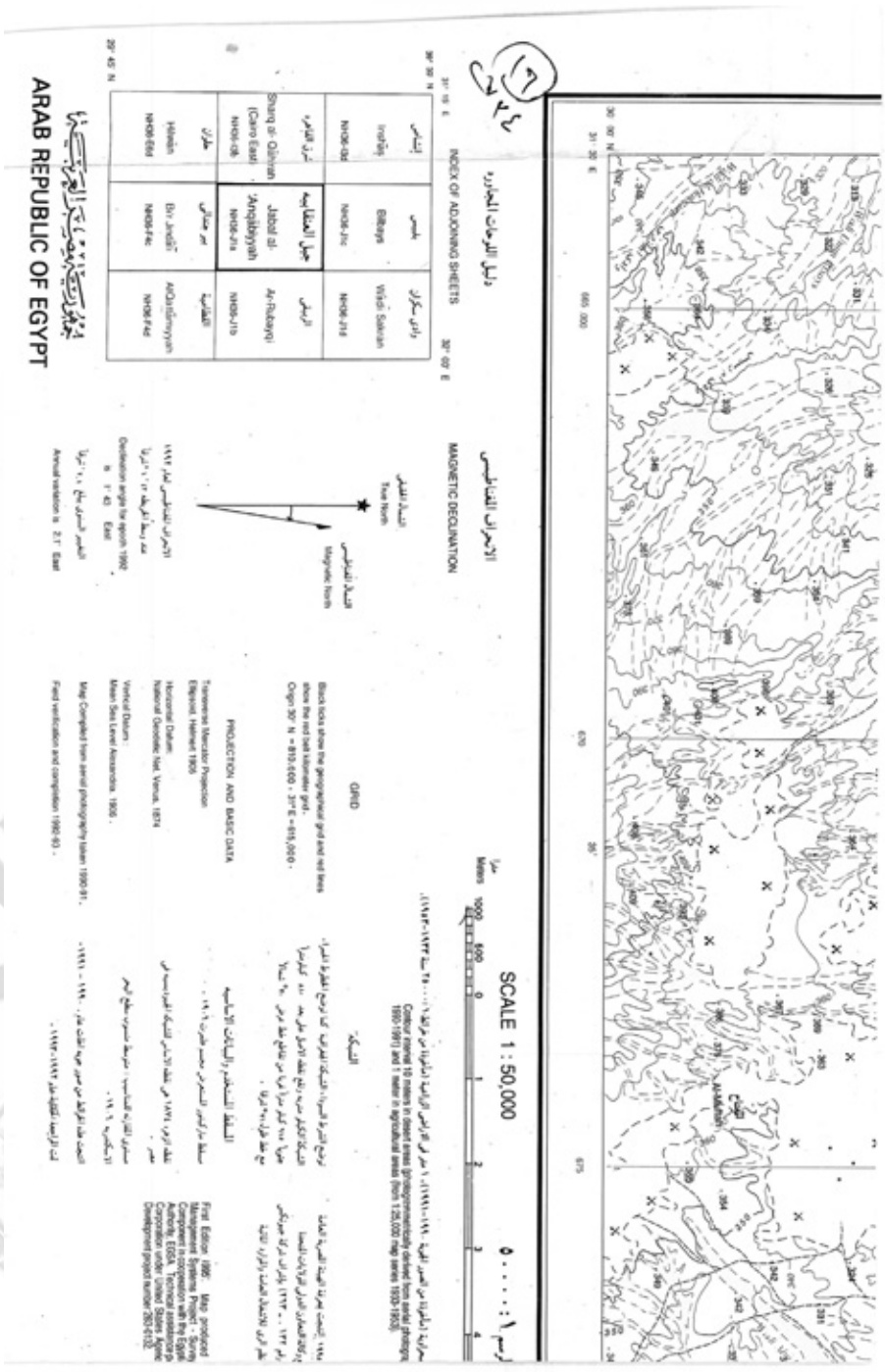

١٧

دليل الأوراق المتجاورة

إحداثيات	إحداثيات	إحداثيات
Wadi Matruh NHD: 04	El Bahya NHD: 04	Wadi Matruh NHD: 04
Wadi Matruh NHD: 04	Wadi Matruh NHD: 04	Wadi Matruh NHD: 04
Wadi Matruh NHD: 04	Wadi Matruh NHD: 04	Wadi Matruh NHD: 04
Wadi Matruh NHD: 04	Wadi Matruh NHD: 04	Wadi Matruh NHD: 04

MAGNETIC DECLINATION

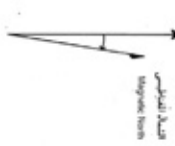

ARAB REPUBLIC OF EGYPT

الجمهورية العربية السورية

مقياس الرسم 1 : 50,000

مقياس الرسم 1 : 50,000

مقياس الرسم 1 : 50,000

مقياس الرسم 1 : 50,000

مقياس الرسم 1 : 50,000

مقياس الرسم 1 : 50,000

مقياس الرسم 1 : 50,000

مقياس الرسم 1 : 50,000

مقياس الرسم 1 : 50,000

مقياس الرسم 1 : 50,000

مقياس الرسم 1 : 50,000

مقياس الرسم 1 : 50,000

مقياس الرسم 1 : 50,000

مقياس الرسم 1 : 50,000

مقياس الرسم 1 : 50,000

مقياس الرسم 1 : 50,000

مقياس الرسم 1 : 50,000

مقياس الرسم 1 : 50,000

مقياس الرسم 1 : 50,000

مقياس الرسم 1 : 50,000

مقياس الرسم 1 : 50,000

مقياس الرسم 1 : 50,000

مقياس الرسم 1 : 50,000

مقياس الرسم 1 : 50,000

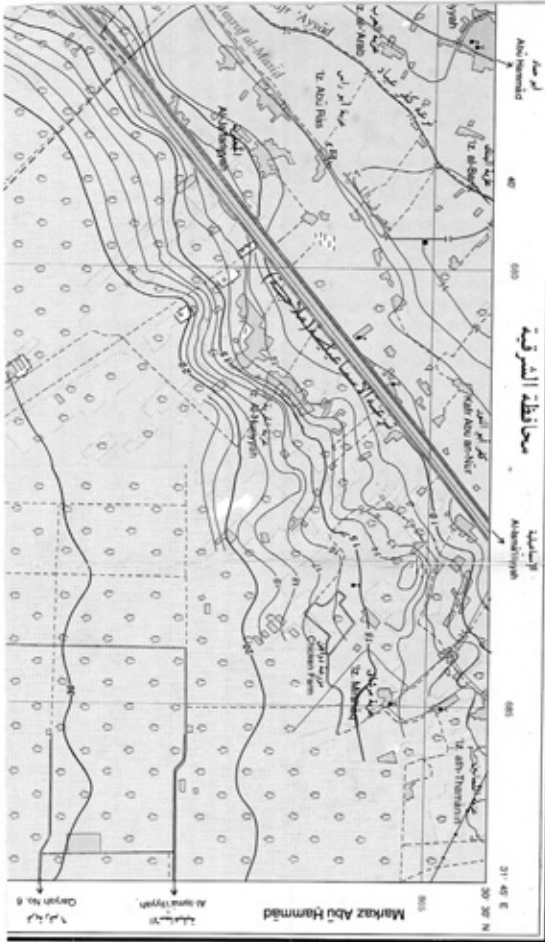

محافظة الشرقية

لوحة رقم NH36-11C SHEET



LEGEND

مستلزمات الخريطة



ARAB REPUBLIC OF EGYPT

جمهورية مصر العربية

Dair (single road)	طريق دائري	طريق دائري
Main paved road	طريق رئيسي مرصوف	طريق رئيسي مرصوف
Secondary paved road	طريق ثانوي مرصوف	طريق ثانوي مرصوف
Unpaved road	طريق غير مرصوف	طريق غير مرصوف
Track	سكة حديد	سكة حديد
River water construction	قناة مياه	قناة مياه
Tunnel	أنفاق	أنفاق
Edge (0-75 km)	حدود	حدود
Wood	أشجار	أشجار
Outlet	مخارج	مخارج
Kilometer marker	علامات الكيلومتر	علامات الكيلومتر
single track	خط سكة حديد	خط سكة حديد
Railway double track	خط سكة حديد مزدوج	خط سكة حديد مزدوج
stop	محطة	محطة
station	محطة	محطة
Ball or iron	كرة حديدية	كرة حديدية
Building	مبان	مبان
Government Building	مبان حكومية	مبان حكومية
Point of view	نقطة	نقطة

VSS 231
 NO. 1000
 SHEET
 SERIES 1:50,000

مجموعه الخرائط المصرية ١:٥٠,٠٠٠
 EGYPTIAN SERIES 1:50,000

١١٢
 ٣

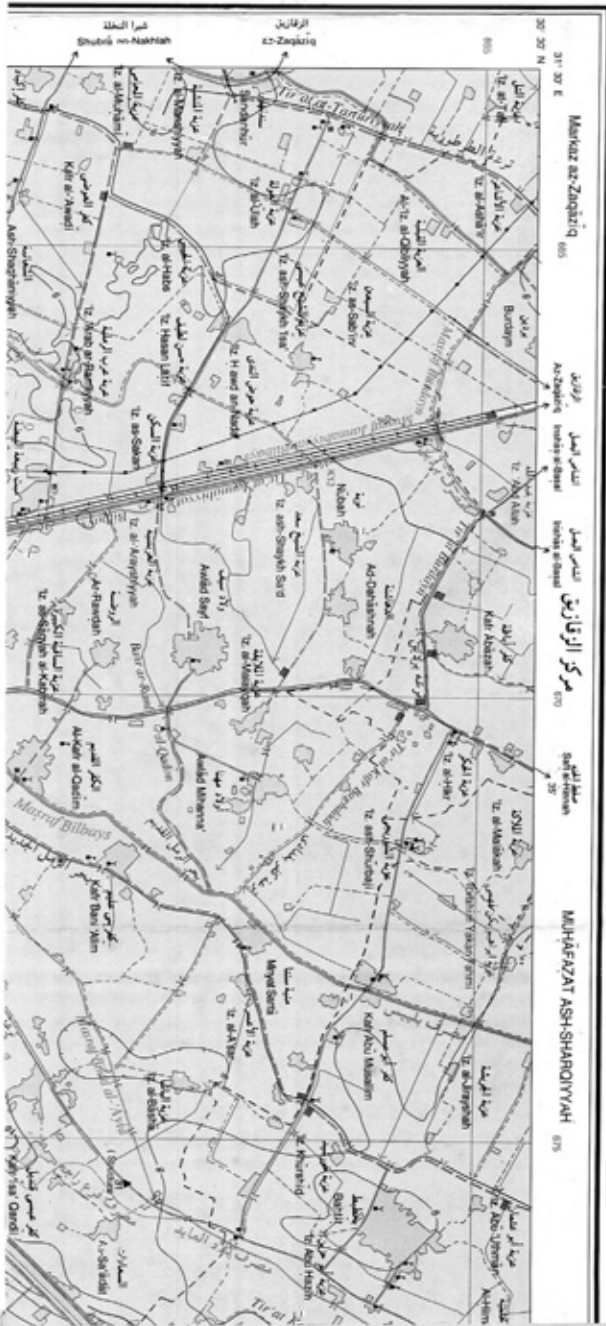

بلبياس
 BILBAYS

MUHAFAZAT ASH-SHARQIYAH 675

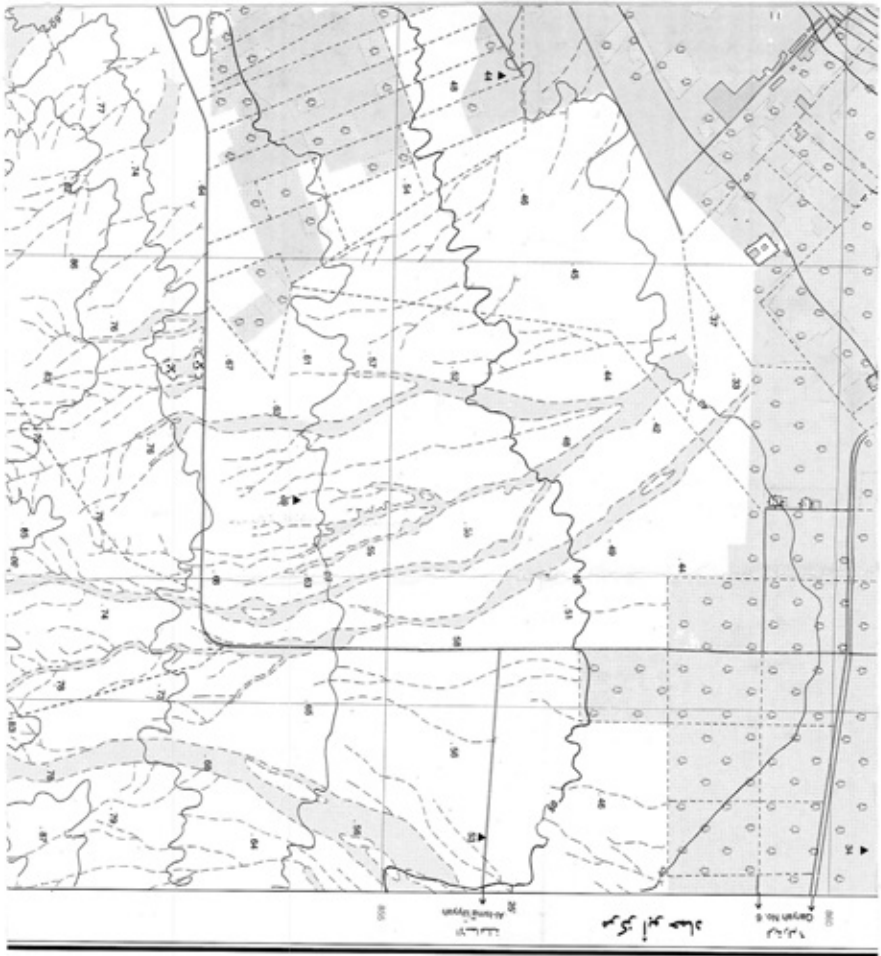

English	Arabic
Water	مياه
Water level	سطح المياه
Open drainage	صرف مفتوح
Drainage	صرف
Catchment	حوض تصريف
Water control	مبنى تحكم المياه
Water pump	مضخة مياه
Water tank	خزان مياه
Water tap	صنبور مياه
Electric power line	خط كهرباء
Public transportation system	نظام النقل العام
Oil or gas pipeline	خط أنابيب النفط أو الغاز
Water pipeline	خط أنابيب المياه
Aqueduct or flume	سوق
Siphon	سيفون
Well	بئر
Water control	مبنى تحكم المياه
Dike	جدار
Engineering control	بنية تحتية هندسية
Depression	مغارة
Area before sea level	منطقة قبل مستوى سطح البحر

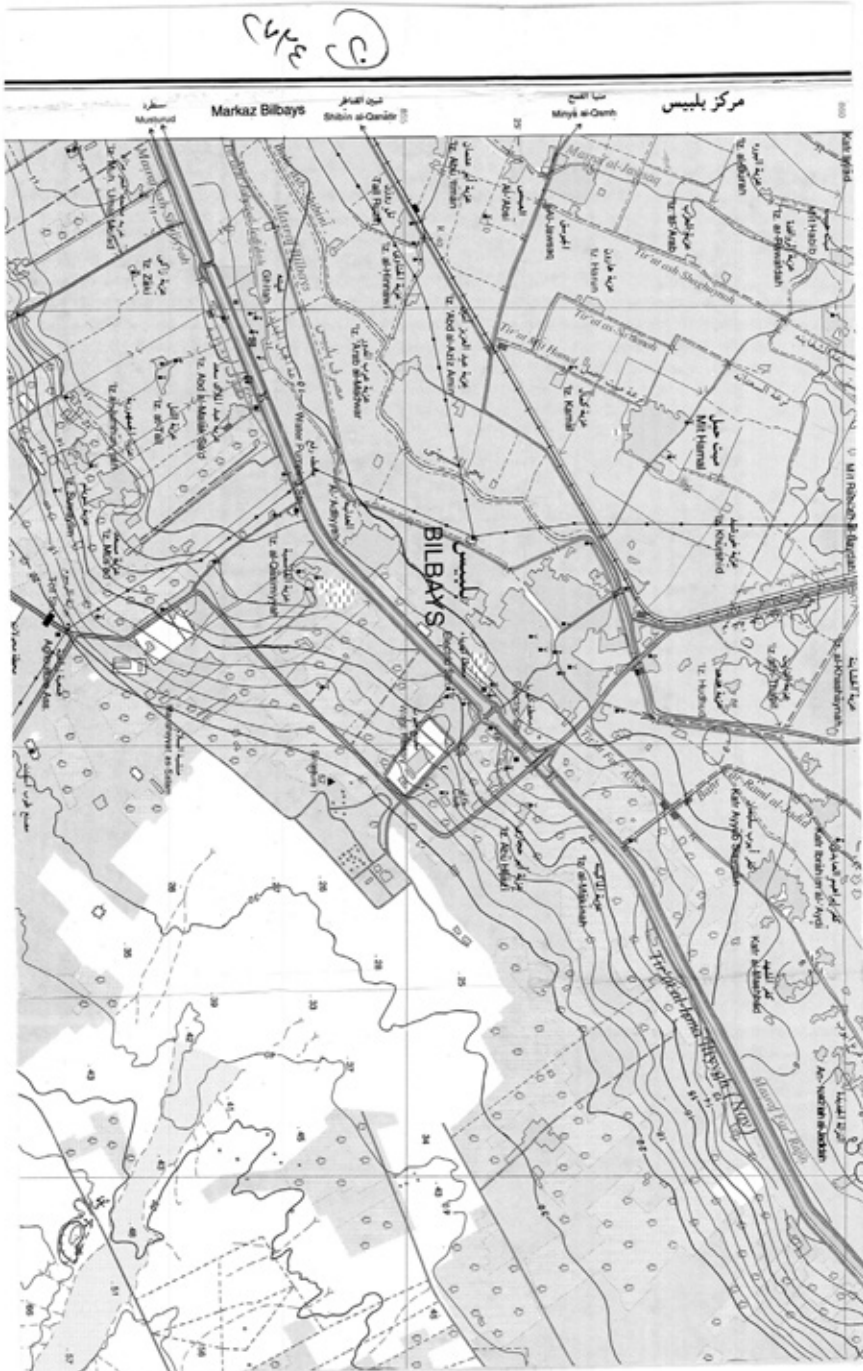



Spot height	ارتفاع نقطة
Entrance	جريدة أو مستطير
Culvert	قناة
Embankment	ردم أو رصيف
Dam	سد
Sand dune	تلال رملية
Canalised river	نهر أو قناة
Land under reclamation	أرض تحت الاستصلاح
Plain level	تلال
Contours and trees	مناطق الأشجار
Bar	أضراس
Ditch	مخلفات
Route	طريق
Coast wall	جدار بحري
Lighthouse	منارة
Dock or jet	رصيف سفينة أو مرسى
Bay	جوارف
Depression	مخلفات أو منخفض
Car ferry	سفينة سيارات
Perennial line	خط
Intermittent lake or pond	بحيرة أو بركة موسمية
Salt lake	بحيرة
Land subject to inundation	أرض معرضة للفيضان
Mud	مخلفات
Salt flat	أرض ملحية
River or stream	نهر أو مجرى مائي
Wells and	آبار
Name and	أسماء المدن
Disappearing stream	نهر جاف



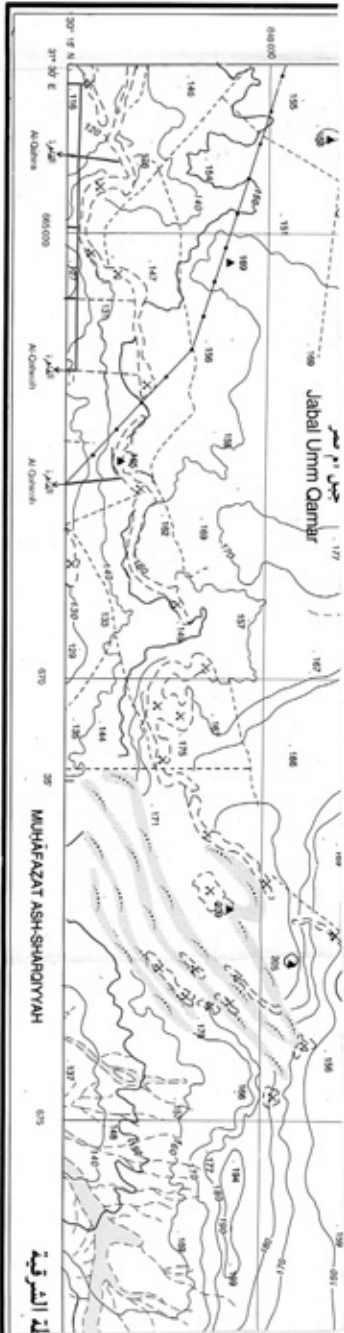

INDEX OF ADJOINING SHEETS

شبكة التسمية	الترابيات	البلد الكائمه
Mt. Qambar NH08/80	Az-Zaqiqah NH09/34	Ah-Tari al-Khobar NH08/40
البيشمري	البيشمري	وادي سكون
البيشمري	Bilbiys NH08/21	Mt. Saqah NH08/24
شمال البيشمري	شمال البيشمري	البيشمري
Shim. of Qubrah (Case East) NH08/26	Jebel de Yanabiyah NH08/21	Az-Rubay'i NH08/25

MAGNETIC DECLINATION

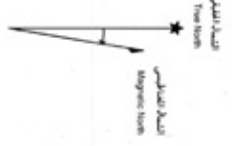

ARAB REPUBLIC OF EGYPT

جمهورية مصر العربية

البيشمري
MAGNETIC DECLINATION
2.7 East
Annual variation is 1.0 East

PROJECTION AND BASIC DATA
Transverse Mercator Projection
Egyptian Meter 1936
Meridional Datum
Mean Sea Level Amsterdam 1936
Map Compiled from aerial photography taken 1960-61.
Field verification and completion 1969-70.

SCALE 1 : 50,000
0 100 200 300 400
متر

Management Systems Map produced by the Egyptian Surveying Authority in cooperation with the Egyptian Surveying Authority (ESA). Technical assistance provided by the Surveying Authority (ESA). Developer project number 203/2023.

قرار رئيس مجلس الوزراء

رقم ٢٧٣٥ لسنة ٢٠٢٣

رئيس مجلس الوزراء

بعد الاطلاع على الدستور ؛

وعلى قانون نظام الإدارة المحلية الصادر بالقانون رقم ٤٣ لسنة ١٩٧٩

ولائحته التنفيذية ؛

وعلى القانون رقم ١٠ لسنة ١٩٩٠ بشأن نزع ملكية العقارات للمنفعة العامة

ولائحته التنفيذية ؛

وعلى قرار رئيس الجمهورية رقم ٢٧٩ لسنة ٢٠١٨ بالتفويض فى بعض الاختصاصات ؛

وبناءً على ما عرضه وزير النقل ؛

قرر:

(المادة الأولى)

يعتبر من أعمال المنفعة العامة مشروع إنشاء عدد (٣) كبارى التفاف على طريق وادى النطرون - العلمين فى نطاق محافظة البحيرة .

(المادة الثانية)

يُستولى بطريق التنفيذ المباشر على الأراضى اللازمة لتنفيذ المشروع المشار إليه فى المادة السابقة ، والمبين موقعها ومساحتها وحدودها وأسماء ملاكها الظاهرين بالمذكرة الإيضاحية والخريطة المساحية والكشوف المرفقة .

(المادة الثالثة)

يُنشر هذا القرار فى الجريدة الرسمية .

صدر برئاسة مجلس الوزراء فى ٣٠ ذى الحجة سنة ١٤٤٤ هـ

(الموافق ١٨ يوليه سنة ٢٠٢٣ م) .

رئيس مجلس الوزراء

دكتور/ مصطفى كمال مديولى

وزارة النقل

مذكرة إيضاحية

لقرار رئيس مجلس الوزراء رقم ٢٧٣٥ لسنة ٢٠٢٣

بشأن إضفاء صفة النفع العام على مشروع إنشاء عدد (٣) كبارى

التفاف على طريق وادى النظرون - العلمين

فى إطار خطة وزارة النقل ممثلة فى الهيئة العامة للطرق والكبارى لتطوير ورفع كفاءة شبكة الطرق الرئيسية على مستوى الجمهورية للحد من الحوادث والقضاء على التكدسات المرورية ومن ضمنها طريق وادى النظرون - العلمين .

تبيين خلال تنفيذ عدد (٣) كبارى التفاف ضمن أعمال مشروع تطوير طريق وادى النظرون- العلمين وجود بعض الأراضى التى تستلزم نزع ملكيتها لصالح تنفيذ المشروع بمحافظة البحيرة .

ورد تقرير استشارى الهيئة المصرية العامة للمساحة متضمناً قيمة التعويض المبدئى المقرر لنزع الملكية المطلوبة لتنفيذ المشروع والمقدر بنحو (١٠,٧٣٠) مليون جنيه - (مرفق رقم ١) .

مرفق ما يلى :

عدد (٣) كشوف معتمدة من مديرية المساحة بالبحيرة وممهورين بخاتم شعار الجمهورية تتضمن أسماء الملاك الظاهرين للمساحات المطلوب نزع ملكيتها لصالح المشروع - (مرفق رقم ٢) .

خريطة مساحية بالتخطيط الإجمالى للمشروع - (مرفق رقم ٣) .

وفى ضوء ما تقدم ، نتشرف بأن نرفق طيه مشروع قرار رئيس مجلس الوزراء بشأن الموافقة على إضفاء صفة النفع العام على مشروع إنشاء عدد (٣) كبارى التفاف على طريق وادى النظرون - العلمين والاستيلاء بطريق التنفيذ المباشر على الأراضى اللازمة لتنفيذ المشروع بمحافظة البحيرة وذلك على النحو الموضح بهاليه .

وتفضلوا بقبول فائق الاحترام

وزير النقل

فريق/ كامل عبد الهادى الوزير



مستطير رقم (٢٠)

٢٨ مكرر د

٢٠٢٣ / ٢٧٣٥٥
(P)

الهيئة العامة للتأجير
مكتب التأجير، والمراجعة

كشف ملاك ظاهرين لمشروع توسعة ورفع كفاءة طريق وادي النظرون / العلمين / كوبري الانضاف / الكليو (١١.٥٠٠)

م	الاسم	المسطح			القطعة
		ف	ط	م	
١	لم يستدل	٦	٦	٨	
٢	لم يستدل	-	١٢	١	
٣	لم يستدل	٢	١	٤	سكن ٣٥ م
٤	لم يستدل	١	٢	١٧	سكن ٢١ م



مهندسا
مهندسا

رئيس مكتب المراجعة
٢٠٢٣
٢٧٣٥٥



القائم بالعمل
٢٠٢٣
٢٧٣٥٥

٠-٢
٢٧٤٥

ب ب

الجمهورية العربية السورية
الوزارة العامة للمياه

كشف ملكة تالعين مشروع تربية ورفع كفاءة طريق وادي المنطرون / الدلمين / كوبري الانعاش / الكابو (١٧.٦٠٠)

م	الإسم	المسطح			بالتر	القطعة
		س	ط	ف		
١	لم يستدل	٣	١٦	٢		
٢	مدخل	١٣	-	-		
٣	لم يستدل	٣	١٤	-		
٤	نجد يسري نجد القار	٢٠	١٨	-		
٥	مدخل	١٠	-	-		
٦	عادل نجد الحداد	١	٢٠	-		
٧	مدخل	٢١	-	-		
٨	تامر رها محمود	٨	١	١		
٩	آله عبد الواحد عبد الواحد	-	١٩	٢		



بعضنا
مهندساً
١٧/٢٠٢٣

رئيس مكتب المراجعة
معتز أحمد

القائم بالعمل

٥-٩
٧٢٥

(ج ١)

مؤرخة بمقتضى مرسوم من وزير الشؤون البلدية والقروية والإسكان رقم ٦٤٨٠٠ (٢٤٨٠٠)

رقم	القطعة	المتر	المسطح			الارتفاع
			م	ط	ف	
١			١٤	١٤	١	لم يستغل
٢			١٤	١٥	-	عائده احمد محمود جميل
٣			٦	٥	٥	لم يستغل

مستشار
م. ع. ح. ح. ح.
م. ع. ح. ح. ح.



مهندس
م. ع. ح. ح. ح.
م. ع. ح. ح. ح.
م. ع. ح. ح. ح.

٥ - ٥
٢٧٢٥

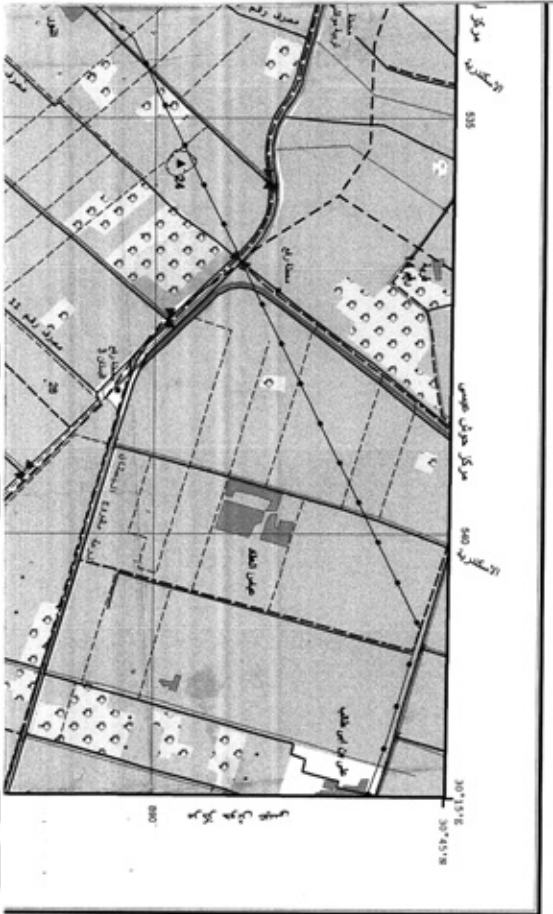

Handwritten signatures and stamps, including a circular stamp with the text 'ARAB REPUBLIC OF EGYPT' and 'EGYPTIAN GENERAL SURVEY AUTHORITY'.

SHEET NH36 14a
لوحة رقم

١٧



LEGEND

Dual Carriage road	طريق ذو اتجاهين
Main paved road	طريق رئيسي مرصوف
Secondary paved road	طريق ثانوي مرصوف
Unpaved road	طريق غير مرصوف أو مونة
Track	سكة حديد
Road Under construction	طريق تحت اجراء
Tunnel (70 km)	نيل
Bridge (x 70 km) (Wood)	جسر خشبي
Canal	قناة
Kilometer marker	علامة كيلومتر
Single track	سكة حديد
Railway double track	سكة حديد مزدوجة
Stop	محطة
Station	محطة
Built up area	منطقة مبنية
Buildings	مباني
Government Buildings	مباني حكومية



رقم	V.C.S. 2	EDITION
رقم	NH 946	SHEET
سلسلة	000-50-1	SERIES

مجموعة الخرائط المصرية 1 : 50,000
EGYPTIAN SERIES 1 : 50,000

٥٢٥٥

التوبارية

AN-NÜBÄRIYYAH

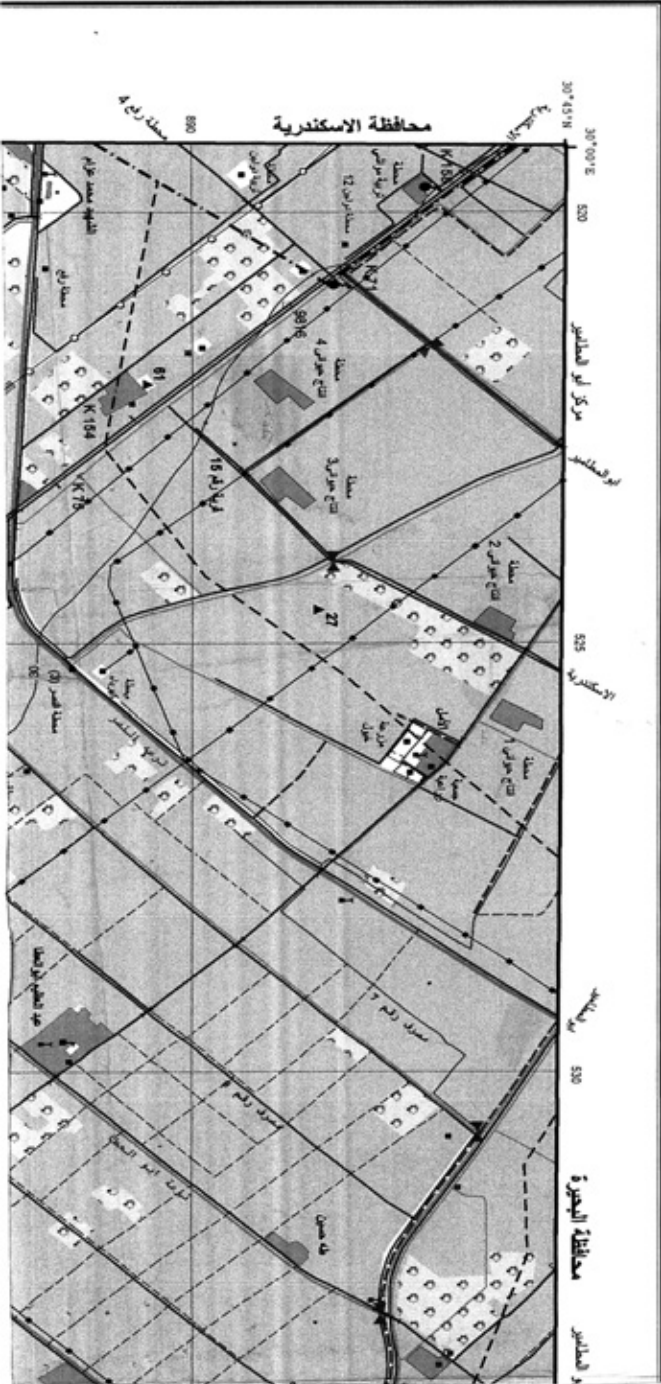

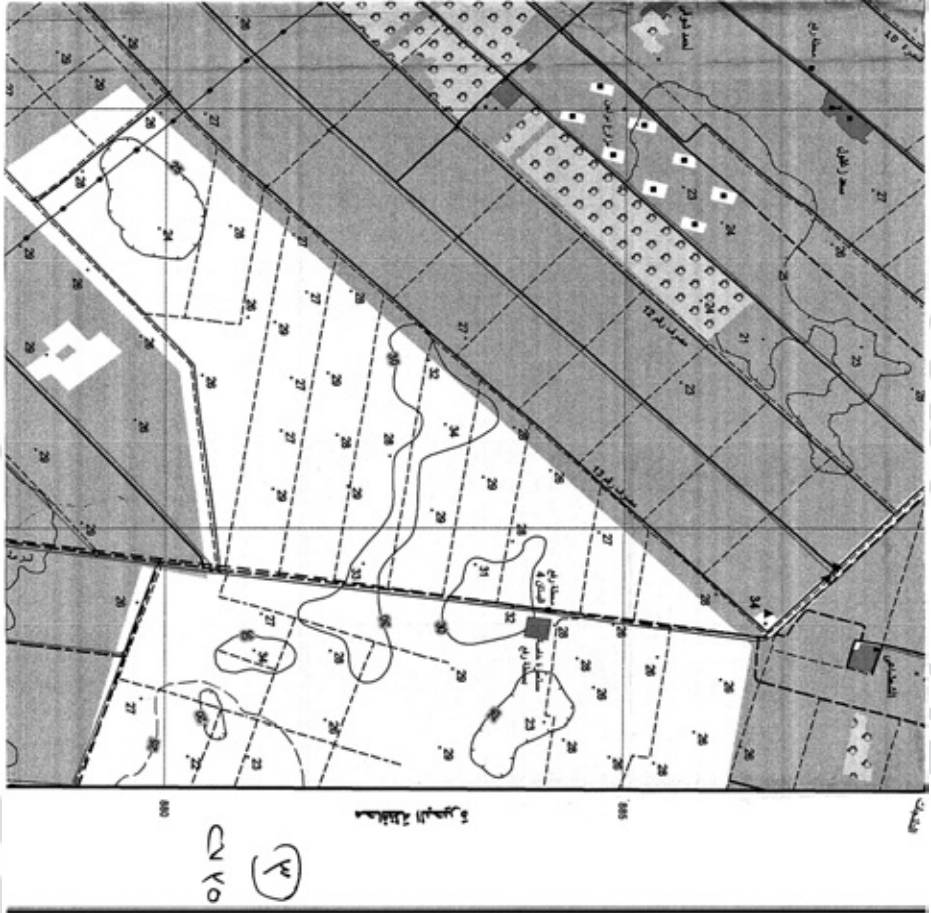

Buildings / Structures
Wall
Wire fence
Syria / Mosque
Church
Muslim cemetery
Christian cemetery
Jewish cemetery
Hospital
Police station
Fire station
Post and telegraph office
School
Historical monument
Mining site
Quarry
Oil Well
Oil Tank
Water Tank, Water tower
Radio transmission antenna
Electric power line
Oil / gas pipeline
Water pipeline
Aqueduct or Flum
Siphon
Water
Spot height
Index contour
Base contour
Supplementary contour

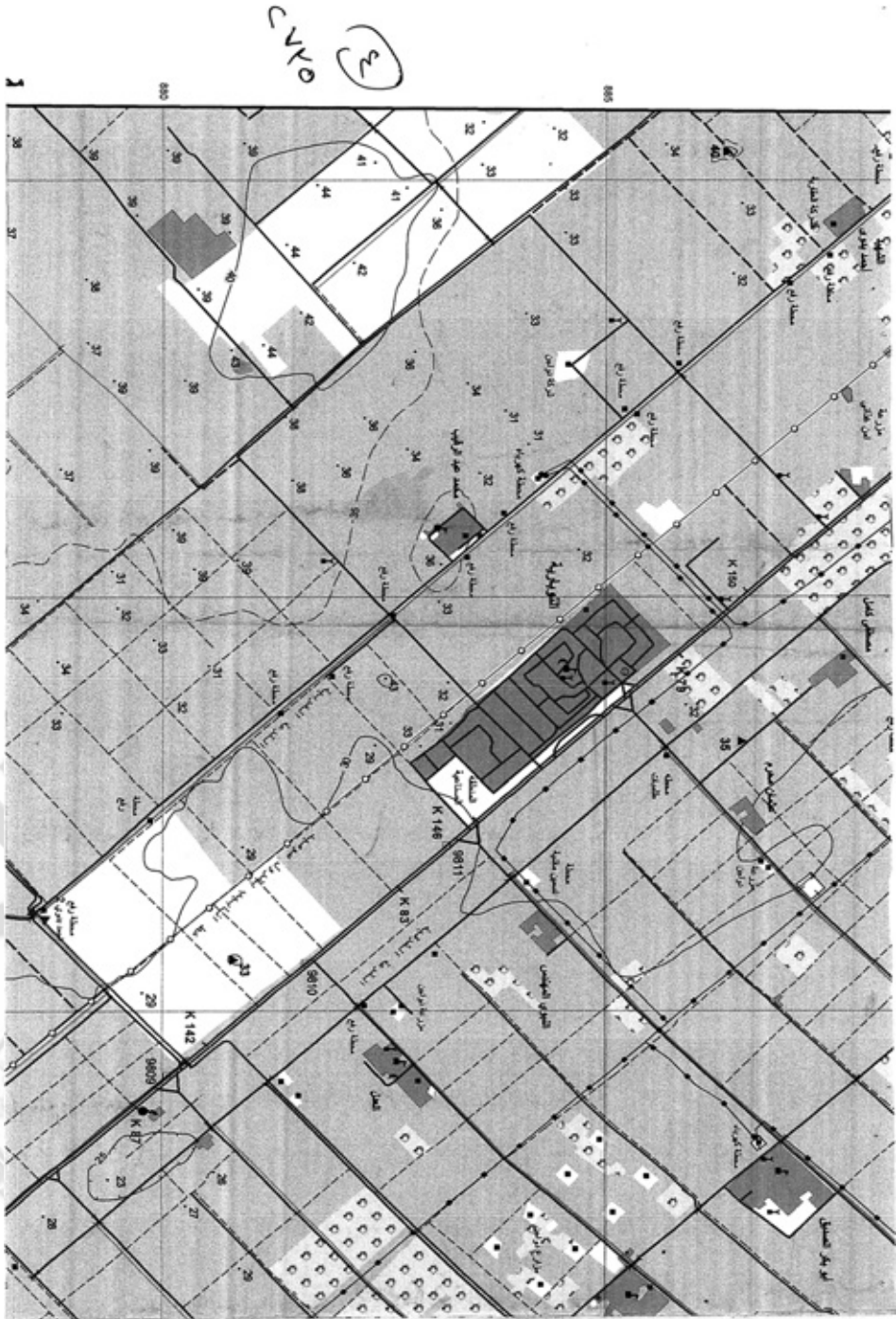

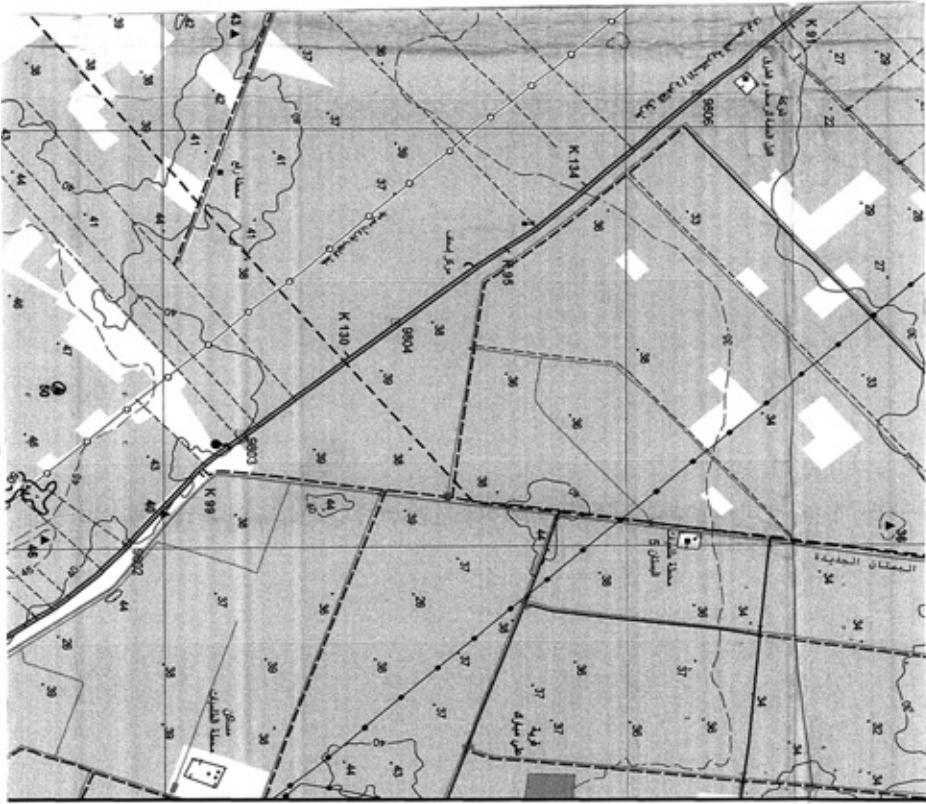

Depression
Area below sea level
Escarpment
Cutting
Embankment
Sea
Sand dunes
Cultivated area
Orchards and trees
Land under reclamation
Palm trees
Bush
Grass
Rocks
Coral reef
Lighthouse
Dock or pier
Buoy
Dolphins
Car ferry
Perennial lake
Intermittent lake or pond
Salt lake
Land subject to inundation
Marsh
Salt flat
River or stream
Wide wadi
Narrow wadi



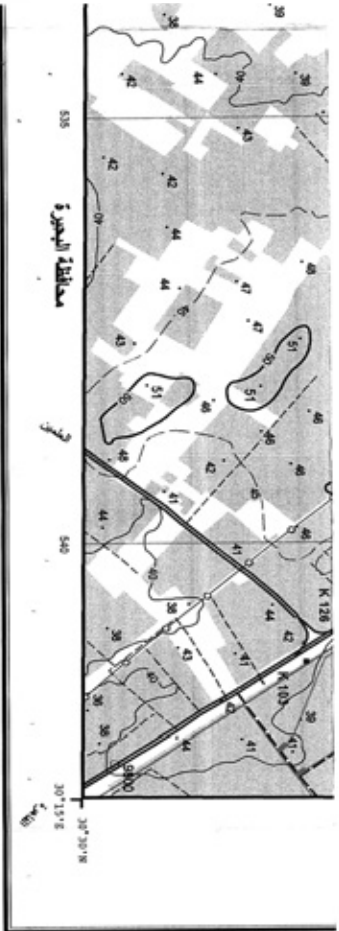

هذا الخريطة لا يجوز استخدامها أو استنادها أو اعتمادها في أي شكل منها إلا بموجب تصريح من الهيئة المصرية العامة للمساحة
 ويصدر طبق مخطط تقسيم الأحياء الحضرية للحيات 82 لسنة 2002
 رقم الإصدار: 2004/1195/ت.ظ.ح

نظام ترقيم الوحدات
 SHEET NUMBERING DIAGRAM

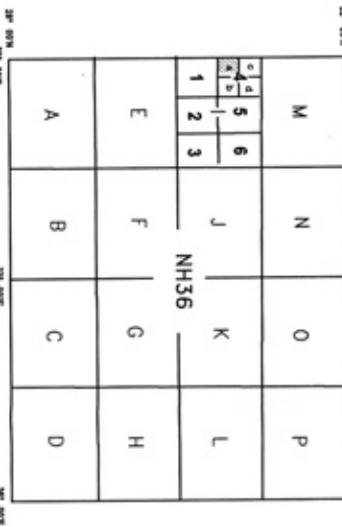

نظام ترقيم الوحدات
 1- تمت الخريطة 1:100000 في 06 جويلية 1989
 2- تمت الخريطة 1:50000 في 06 جويلية 1989
 3- تمت الخريطة 1:10000 في 06 جويلية 1989
 4- تمت الخريطة 1:5000 في 06 جويلية 1989
 5- تمت الخريطة 1:1000 في 06 جويلية 1989

All Rights Reserved By E.G.S.A.
 Date Of Printing 16/07/2022
 جميع الحقوق محفوظة للهيئة المصرية العامة للمساحة
 تاريخ الطباعة 16/07/2022

- أكثر من 25 متر more than 25 m
- من 10 إلى 25 متر Canals from 10 to 25 m
- من 5 إلى 10 متر from 5 to 10 m
- أكثر من 25 متر more than 25 m
- من 10 إلى 25 متر Canals from 10 to 25 m
- من 5 إلى 10 متر from 5 to 10 m
- بئر جاف - بئر Well - dry well
- بئر مياه Spring
- سد Dam
- سد Barrage
- قفل Lock
- نقطة ثابتة على Horizontal control point
- علامة ضوئية (إضاءة) Beacon mark
- حدود دولية International boundary
- حدود محافظة Governorate boundary
- حدود مزرعة Market boundary

٢٧
 ٢٧٥

سلسلة 1:50,000
 ورقة NH36/4
 طبعة EDITION 3 E.G.S.A.

لخدمة نقل الإحداثيات الجغرافية للبيانات المرسلة في إطار خطة التمهيد لسنة 1973
 يطبق نظام الإحداثيات الجغرافية
 Users should refer to UN Resolution 1973 Transliteration system for
 the proper pronunciation of names and labels



INDEX OF ADJOINING SHEETS

الرقم المتتابع	اسم المتجاور	رقم تاسي	رقم 1:50,000
المتابع	المتجاور	الرقم 1:50,000	الرقم 1:50,000
30° 30' N	30° 30' N	30° 30' E	30° 30' E

٤٩
٢٠٢٣

SCALE 1 : 50,000

النسبة 1 : 50,000



GRID

Black lines show the geographical grid and red lines show the red sea datum grid

PROJECTION AND BASIC DATA

Transverse Mercator Projection
 Esriport: Helmert 1908
 Horizontal Datum: National Geodesic Net, Vienna, 1874
 Vertical Datum: Mean Sea Level Alexandria 1908

التقسيم

خطوط سوداء تظهر الشبكة الجغرافية وخطوط حمراء تظهر الشبكة datum البحر الأحمر

نظام الإسقاط والبيانات الأساسية

نظام الإسقاط: الإسقاط القطبي العكسي
 datum: شبكة الجغرافية الوطنية فيينا 1874 م
 datum: متوسط مستوى سطح البحر لالمنيرة 1908

SHEET NUMBERING SYSTEM

- Each 1:50,000 International Map sheet is divided into 16 sheets numbered in the alphabets from A to P. The alphabet is added to the 1:50,000 Map sheet number for example N10C4
- The 1:250,000 Map sheet is divided into 6 sheets numbered 1 to 6. The 1:250,000 Map sheet number is added to the 1:50,000 Map sheet number for example N10B4
- Each 1:100,000 Map sheet is divided into 4 sheets numbered in the alphabets from A to D. The 1:100,000 Map sheet number is added to the 1:250,000 Map sheet number for example N10B4A

First Edition 1908 Map produced by Egyptian General Survey Authority, EGSA in cooperation with PANCOA (France)
 The Second Edition of 2016 Map Updated by Egyptian General Survey Authority

قرار رئيس مجلس الوزراء

رقم ٢٧٣٦ لسنة ٢٠٢٣

رئيس مجلس الوزراء

بعد الاطلاع على الدستور ؛

وعلى قانون نظام الإدارة المحلية الصادر بالقانون رقم ٤٣ لسنة ١٩٧٩

ولائحته التنفيذية ؛

وعلى القانون رقم ١٠ لسنة ١٩٩٠ بشأن نزع ملكية العقارات للمنفعة العامة

ولائحته التنفيذية ؛

وعلى قرار رئيس الجمهورية رقم ٢٧٩ لسنة ٢٠١٨ بالتفويض في بعض الاختصاصات ؛

وبناءً على ما عرضه وزير النقل ؛

قرر :

(المادة الأولى)

يعتبر من أعمال المنفعة العامة مشروع إنشاء محور القطا على النيل (المرحلة

الأولى) في نطاق محافظة الجيزة .

(المادة الثانية)

يُستولى بطريق التنفيذ المباشر على الأراضي اللازمة لتنفيذ المشروع المشار

إليه في المادة السابقة ، والمبين موقعها ومساحتها وحدودها وأسماء ملاكها الظاهرين

بالمذكرة الإيضاحية والخرائط المساحية والكشوف المرفقة .

(المادة الثالثة)

يُنشر هذا القرار فى الجريدة الرسمية .

صدر برئاسة مجلس الوزراء فى ٣٠ ذى الحجة سنة ١٤٤٤ هـ

(الموافق ١٨ يولية سنة ٢٠٢٣ م) .

رئيس مجلس الوزراء

دكتور/ مصطفى كمال مذبولى



وزارة النقل

مذكرة إيضاحية

لقرار رئيس مجلس الوزراء رقم ٢٧٣٦ لسنة ٢٠٢٣

بشأن إضفاء صفة النفع العام على مشروع إنشاء محور القطا

على النيل (المرحلة الأولى) بمحافظة الجيزة

فى إطار تصديق السيد رئيس الجمهورية على مخطط وزارة النقل باستبدال
المعديات العاملة على المجارى المائية بإنشاء كبارى سيارات/ مشاه لتأمين سلامة
المرور والحفاظ على أرواح المواطنين .

قامت الهيئة العامة للطرق والكبارى بالانتهاء من إجراء الدراسات الفنية اللازمة
لتنفيذ مشروع إنشاء محور القطا على النيل (المرحلة الأولى) بمحافظة الجيزة .
تبين خلال تنفيذ المشروع على الطبيعة وجود بعض التعارضات مع تنفيذ المشروع
مما يستلزم ضرورة نزع ملكيتها لصالح المشروع .

ورد تقرير استشارى الهيئة المصرية العامة للمساحة متضمناً قيمة التعويض
المبدئى المقرر لنزع الملكية المطلوبة لتنفيذ المشروع والمقدر بنحو (٢٥٠) مليون
جنيه - (مرفق رقم ١) .

مرفق ما يلى :

عدد (٢٢) كشفاً معتمداً من مديرية المساحة بالجيزة وممهورين بخاتم شعار
الجمهورية تتضمن أسماء الملاك الظاهرين للمساحات المطلوب نزع ملكيتها لصالح
المشروع - (مرفق رقم ٢) .

عدد (٥) خرائط مساحية بالتخطيط الإجمالى للمشروع - (مرفق رقم ٣) .

وفى ضوء ما تقدم ، نتشرف بأن نرفق طيه مشروع قرار رئيس مجلس الوزراء بشأن الموافقة على إضفاء صفة النفع العام على مشروع إنشاء محور القطا على النيل (المرحلة الأولى) بمحافظة الجيزة والاستيلاء بطريق التنفيذ المباشر على الأراضى اللازمة لتنفيذ المشروع بمحافظة الجيزة ، وذلك على النحو الموضح به عليه .

وتفضلوا بقبول فائق الاحترام

وزير النقل

فريق/ كامل عبد الهادى الوزير



٢٨ مكرر د



 وزارة الزراعة والصيد البحري
 مرسوم رقم ١٥٥
 مودع في ١٩ يوليوز ٢٠٢٣
 بتعيين خمسة أعضاء لجمعية
 صون وحماية الطبيعة
 بـ مكناس للطيور

الرقم	الاسم	الجنس	العضوية	الفترة	العضوية	الفترة
M1	عضو زراعية	0	1	10,61	252,36	1
	عضو زراعية	0	0	2,88	21,00	2
	عضو زراعية	0	0	0,21	1,51	94
	عضو زراعية	0	2	19,85	494,78	3
M2	عضو زراعية	0	0	1,90	13,84	1
	عضو زراعية	0	0	13,71	99,06	2
	عضو زراعية	0	2	18,59	485,19	94
	عضو زراعية	0	0	2,91	21,19	33
M3	عضو زراعية	0	1	4,66	209,00	94
	عضو زراعية	0	0	1,04	7,56	12
M4	عضو زراعية	0	1	20,23	322,54	94
	عضو زراعية	0	0	4,73	34,48	12
M5	عضو زراعية	0	21	2,41	3693,26	94
	عضو زراعية	0	1	10,99	265,16	89
	عضو زراعية	0	5	2,00	889,73	105
	عضو زراعية	0	4	0,54	704,06	73
M6	عضو زراعية	1	14	4,30	6682,67	110
	عضو زراعية	0	0	0,30	2,15	105
	عضو زراعية	0	4	13,05	795,28	114
	عضو زراعية	0	15	18,58	2760,98	59
M6	عضو زراعية	0	1	8,70	238,43	33
	عضو زراعية	0	2	1,00	367,33	114
M6	عضو زراعية	0	0	19,61	142,96	59
	عضو زراعية	0	0	10,05	73,25	59
	عضو زراعية	0	0	3,72	27,11	114
M6	عضو زراعية	0	0	3,21	23,39	114
	عضو زراعية	0	0	3,17	23,10	114



محمد بن عبد الله
 وزير الزراعة والصيد البحري



محمد بن عبد الله
 وزير الزراعة والصيد البحري

محمد بن عبد الله
 وزير الزراعة والصيد البحري

٢٥/٥



٣١

م ١٧ رقم مكرر كالتفصيل التاليين لمشروع صدور اللوائح التي تطلق محافظة الجيزة

بمقتضى مرسوم ملكي رقم ١٧٤٤٠ لسنة ٢٠٢٣ م
 وزير الزراعة والري
 محمد بن عبد العزيز آل سعود

الهيئة العامة للغذاء والدواء
 وزارة الصحة
 مكتب التفتيش

M18	مكرر الرخيص م ٥٠٠٠ مكرر	0	0	3,74	27,28	١١٣ ضمن
M19	رضي قضاء محافظة ابهر	0	0	9,74	71,01	٩٢ ضمن
	رضي قضاء محافظة ابهر	0	0	3,39	24,68	١١٣ ضمن
M20	رضي زراعية	0	0	9,30	67,80	٨١ ضمن
	رضي زراعية	0	0	6,88	50,14	١١٧ ضمن
	رضي زراعية	0	0	0,01	0,07	٩٢ ضمن
M21	رضي قضاء غير سموية	0	0	13,81	100,66	٨١ ضمن
	رضي قضاء غير سموية	0	0	10,23	74,61	
	رضي قضاء غير سموية	0	0	0,04	0,27	١١٧ ضمن
M22	رضي قضاء محافظة ابهر من القليب	0	0	14,16	103,20	
	رضي قضاء محافظة ابهر من القليب	0	0	0,00	0,01	٨١ ضمن
M23	رضي قضاء غير سموية	0	0	10,81	78,78	
M24	رضي قضاء غير سموية	0	2	18,86	487,58	
	بئر الرخاوي	0	0	0,16	1,19	
M24A	رضي قضاء غير سموية	0	1	0,95	181,97	
	بئر الرخاوي	0	0	0,31	2,28	
M25	مبنى دور رخيص قليب	0	0	8,32	60,63	
	قليب وجراف	0	0			
M26	رضي قضاء محافظة ابهر	0	0	16,42	119,70	
	رضي قضاء محافظة ابهر	0	0	22,74	166,76	
M27	مبنى دور رخيص قليب	0	0	13,19	96,18	
	قليب	0	0	8,91	64,96	
	رضي قضاء محافظة ابهر	0	0	4,83	35,18	
	مبنى (زراعة + صناع + ملبس)	0	0	6,83	49,79	
	برهنة ملبسة على اربعة	0	0	7,26	52,94	
	رضي قضاء ابهر قليب	0	0			

معرض السدود والماجاز الشرقي لمرء 12 جزائر فصل اول قسم رابع



رضي القضاء



رضي القضاء

رضي القضاء

٥١٤



٤

الديوانة المركزية للتسيير: رئيسها: السيد براهيم بن

١١ تموز ٢٠٢٣

الهيئة العمومية لخدمة المستهلكة
عمومية لخدمة المستهلكة بالجزائر
مكتب المديرية

الرقم	الوصف	م	0	5.54	40.38	ملاحظات	العدد	ملاحظات	العدد
M29	ارض فضاء مبنى دور ارضي فقط (مستطعات)	0	0	0.78	5.69	مطابق على اعداد القوائم	117	مضمون	
	مبنى دور ارضي فقط (مستطعات)	0	0	3.82	27.88				
	ارض فضاء مستطعات اسود	0	0	9.42	68.70				
	ارض زراعية مستطعات اسود	0	1	10.12	248.78		115	مضمون	
M30	ارض زراعية مستطعات اسود من الاقامة الفريدة والقرى من الاقامة الفريدة والقرى	0	0	3.83	27.89	مضمون على عمود	107	مضمون	
M30	ارض زراعية مستطعات اسود من الاقامة الفريدة والقرى	0	0	1.60	11.68		117	مضمون	
M31	ارض زراعية مبنى زراعي	0	4	18.55	856.38	العدد مطابق على ارقام القوائم			
	مبنى زراعي	0	0	4.74	34.55				
M32	مبنى (القرية + ارض فضاء) ارض زراعية	0	0	3.32	24.19	الارقام متطابقة على ارقام القوائم			
	ارض زراعية	0	6	1.18	1058.79				
M33	ارض زراعية	0	10	21.30	1906.04	مطابق على ارقام القوائم			
	ارض فضاء مستطعات اسود	0	0	6.59	48.06				
	ارض فضاء مستطعات اسود	0	0	16.54	120.80				
	مبنى دور ارضي فقط الرجوع على قائمة ارضي الاقامة فريدة ومطابق على ارقام القوائم	0	0	4.56	33.24				
M34	ارض فضاء مستطعات اسود	0	0	14.67	106.98	مطابق على ارقام القوائم	105	مضمون	
	مبنى	0	0	5.48	39.92				
	مبنى على سطح (مستطعات)	0	0	1.64	11.94				
	ارض فضاء على مسطرة	0	3	21.88	684.58				
	ارض زراعية	0	1	12.56	266.62				
	ارض زراعية	0	0	0.85	6.18				
	ارض	0	0	9.55	69.65				



الديوانة المركزية للتسيير: رئيسها: السيد براهيم بن



١١ تموز ٢٠٢٣

موضوع العدد و الممايز الفرعي لعدد 12 جزائر فصل اول قسم رابع

القائمة



٥

13 أكتوبر 2023

الهيئة الحكومية الوطنية للتربية
والتعليم العالي والبحث العلمي
مديرية التعلّم بالوزارة
مكتب الشؤون العامة

M35	ارض قضاء سفلة مور	0	2	5,08	387,12	ميدان ابراهيم	105	معرض العدة و الماييز الشرقى ندره 12 جزاير فضل اول قسم رابع
	مبنى ارضي سقف خفيف	0	0	0,30	2,21			
	مدرسة	0	0	2,69	19,61			
	بركانا	0	0	3,33	24,24			
M36	ارض ارضي غير مستوف	0	1	12,26	264,43	مدرسة ابراهيم ابراهيم + جناح قبة ابراهيم ابراهيم + جناح قبة	101	
	ارض زراعية	0	2	4,42	382,26			
	ارض زراعية	0	1	10,09	248,57			
M37	ارض زراعية	0	0	10,72	78,17	مجلس امن	103	
	ارض زراعية	0	0	1,63	11,98			
M38	مبنى دور ارضي غير مستوف	0	0	0,63	4,61			
	ارض قضاء سفلة مور	0	0	3,12	22,75	ميدان ابراهيم صالح القزاز	98	
M39	مبنى مستوف بالمطبخ	0	0	1,81	13,18	رواقه القديسي	98	
	مبنى (اول) ارضي فقط	0	0	2,91	21,23			
M40	مبنى دور ارضي فقط (مستوف)	0	0	7,57	55,17	مناظر اول عياني حاد		
	ارض قضاء سفلة مور	0	0	1,07	7,78	مناظر اول عياني حاد موروك		
	مبنى دور ارضي فقط (مستوف)	0	0	3,12	22,71			
M41	ارض قضاء سفلة مور	0	0	0,85	6,19	الزوف عجم حاد	98	
	مبنى دور ارضي فقط (مستوف)	0	0	2,57	18,73			
	ارض قضاء سفلة مور	0	1	9,34	243,13			
	مدرسة	0	0	2,00	14,60	مناظر اول عياني حاد موروك		
M44	ارض قضاء سفلة مور	0	0	4,07	29,68			
	ارض قضاء سفلة مور	0	0	0,01	0,09			
	مبنى دور ارضي فقط	0	0	2,81	20,47			



مديرية التعلّم بالوزارة



مديرية التعلّم بالوزارة

مديرية التعلّم بالوزارة

١٤٤٥
١٤٤٦



7

مجلس المدراء الفلاحيين المتبرعون بمسور التظان ببلدية مسطلة الجوزة

بمقتضى قراره المركزي لسنة ٢٠٢٣ رقم ١٠١/٢٠٢٣

م ١٠١ لسنة ٢٠٢٣

الهيئة العمومية الوطنية للتسمية
عمومية المسطلة بالولاية
مجلس المدراء الفلاحيين

M42	ارضين مسطلة غير مسورة	0	0	18,63	135,81	مستقرهم محاذ مسورة	98 ضمن 99	موضن المسدة و العماجز الفلحي لدرء 12 جازير فضل نول قسم راجع	القطا العمومية
	ارضين مسطلة غير مسورة	0	0	1,58	11,49				
	ارضين زراعية مسطلة بالعموم	0	1	6,63	223,34				
M43	مباني ارضين للقطا مسطلة 3 باقيات غير مسطلة	0	0	2,54	18,49	عمد محاور نول	98 ضمن 99		
	ارضين زراعية مسطلة بالعموم	0	0	1,43	10,40				
	مسطلة ارضية غير مسورة	0	0	19,07	139,02				
M44	ارضية مسطلة بالعموم (مسطلة)	0	0	0,55	4,00	مباني صيد	96 ضمن 98		
	مسطلة ارضية غير مسورة	0	0	2,30	16,74				
	مباني دور ارضين للقطا (مسطلات)	0	0	0,30	2,22				
M45	ارضين زراعية	0	2	2,10	365,41	امداد على محارهم على	96 ضمن 99		
	مباني مسطلة للقطا و محارم	0	0	1,56	11,40				
M46	مباني خروقة و مباني للقطا للقطا و محارم	0	0	1,52	11,05	مستقرهم كاتلا مسدة + امداد كاتلا مسدة			
	ارضين زراعية	0	1	3,32	199,22				
M47	ارضين زراعية	0	0	6,07	44,22	عمد محارهم محارم ارضي	94 ضمن 98		
	ارضين زراعية	0	0	1,92	14,02				
	مسطلة من القطيب الاخير	0	0	0,55	4,01				
M48	ارضين زراعية	0	1	2,80	195,46	امداد كاتلا مسدة	99 ضمن 99		
	مسطلة من القطيب الاخير	0	0	0,19	1,42				
	ارضين زراعية	0	0	1,15	8,35				
	ارضين زراعية	0	0	1,30	9,50				
	عمارة قطور للقطا جارية	0	0	0,60	4,35				
	مواش	0	0	0,56	4,06	قطور	99 ضمن 99		

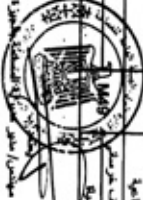

ارضين التظان
ارضين التظان
ارضين التظان



ارضين التظان
ارضين التظان

ارضين التظان

٢١٢٦



٧

الوزير: محمد بن عبد العزيز آل سعود
 مدير عام: محمد بن عبد العزيز آل سعود
 مدير عام: محمد بن عبد العزيز آل سعود

الهيئة العامة للغذاء والدواء
 مديرية الصحة العامة
 مكتب الشؤون القانونية

M49	رخص زراعية	0	8	6.92	1450.09	لغرض على مواطنين	99	شخصين	حوض العمدة و الحاديث القرني لمره 12 جزائر فصل اول قسم رابع	الهيئة العامة للغذاء والدواء
	رخص زراعية	0	2	11.55	434.27		3	شخصين		
	مستطفي	0	0	0.87	6.38					
M50	رخص زراعية	0	1	1.84	188.44	مواطنين حادج عبروك	99	شخصين		
	مستطفي	0	0	0.22	1.63					
	رخص زراعية	0	0	8.14	59.32					
M51	رخص زراعية	0	1	13.09	270.47	لغرض على مواطنين	3	شخصين		
	رخص زراعية	0	0	18.16	132.41		99	شخصين		
	دورة مياه	0	0	1.57	11.42		6	شخصين		
	مسجد دور رخصي مستطفي	0	0	3.84	27.99					
	مستطفي	0	0	2.22	16.18					
	رخص قضاء مياه بعض المواطنين	0	3	19.80	669.47		3	شخصين		
	دورة مياه	0	0	1.29	9.42					
	مسجد دور رخصي مستطفي	0	0	4.63	33.74		6	شخصين		
	مستطفي	0	0	0.64	4.67		108	شخصين		
M52	رخص قضاء مياه بعض المواطنين	0	0	3.81	27.74	مواطنين حادج عبروك عبر ربه	6	شخصين		
	مسجد دور رخصي مستطفي	0	0	2.85	20.79					
	مستطفي	0	0	1.69	12.29		99	شخصين		
	رخص قضاء مياه بعض المواطنين	0	1	16.94	298.56					
	مسجد دور رخصي مستطفي	0	0	2.04	14.90		108	شخصين		
	مستطفي	0	0	0.36	2.61		6	شخصين		
	رخص قضاء مياه بعض المواطنين	0	0	1.97	14.35		108	شخصين		
	مستطفي	0	0	9.72	70.88		6	شخصين		



مدير عام: محمد بن عبد العزيز آل سعود

مدير عام: محمد بن عبد العزيز آل سعود

مدير عام: محمد بن عبد العزيز آل سعود

٤٣٦



(٧)

تفكيك المزارع المملوكة للدولة لتحويلها إلى القطاع الخاص

الوزير الأول
الوزير الثاني
م ١٩ يوليوز ٢٠٢٣

الهيئة الوطنية للانتخابات
مجلس المستشارين

الرقم	الوصف	المساحة (هكتار)	المساحة (دونم)	المساحة (متر مربع)	القيمة (ملايين درهم)	القيمة (ملايين درهم)	القيمة (ملايين درهم)	القيمة (ملايين درهم)	القيمة (ملايين درهم)	القيمة (ملايين درهم)	القيمة (ملايين درهم)	القيمة (ملايين درهم)	القيمة (ملايين درهم)	القيمة (ملايين درهم)
M53	ارض قضاء بيا بيا الاقليم	0	0	8.72	63.58	2.88	37.90	144.84	122.83	14.19	5.57	192.23	71.61	3.65
M54	ارض قضاء بيا بيا الاقليم	0	0	19.87	144.84	144.84	122.83	14.19	5.57	192.23	71.61	3.65	0	0
M55	ارض قضاء بيا بيا الاقليم	0	0	2.36	192.23	71.61	3.65	0	0	0.50	2.12	21.61	157.54	365.49
M56	ارض قضاء بيا بيا الاقليم	0	0	21.61	157.54	365.49	192.23	71.61	3.65	0	0	0	0	0
M57	ارض قضاء بيا بيا الاقليم	0	0	20.26	147.69	147.69	122.83	14.19	5.57	192.23	71.61	3.65	0	0
M58	ارض قضاء بيا بيا الاقليم	0	0	8.35	60.85	60.85	122.83	14.19	5.57	192.23	71.61	3.65	0	0
M59	ارض قضاء بيا بيا الاقليم	0	0	11.88	86.62	86.62	122.83	14.19	5.57	192.23	71.61	3.65	0	0
M60	ارض قضاء بيا بيا الاقليم	0	1	6.54	222.71	222.71	122.83	14.19	5.57	192.23	71.61	3.65	0	0



الوزير الأول
الوزير الثاني

الوزير الثالث
الوزير الرابع

حرض المندوب والمهاجر الثنائي لمره 12 جزائر فصل اول قسم رابع

١٤٥



٥

تحت إشراف وزارة الصحة
مركز الأبحاث والدراسات
مركز الأبحاث والدراسات
مركز الأبحاث والدراسات

M60	مستقبل الطوب	0	0	0.80	5.84	مستقبل الطوب	12	
	رضع زراعية مستقلة	0	4	2.27	716.71	مستقبل الطوب	106	
	بالخصب والكثير القم سيلي	0	0	13.69	99.83	مستقبل الطوب	9	
	رضع النساء مستقلة بدون	0	0	15.42	112.45	مستقبل الطوب	9	
M61	مستقبل الطوب	0	2	6.15	394.89	مستقبل الطوب	9	
	رضع زراعية مستقلة	0	9	17.65	1703.99	مستقبل الطوب	9	
	بالخصب والكثير القم سيلي	0	0	12.05	87.87	مستقبل الطوب	106	
M62	مستقبل الطوب	0	5	20.86	1027.26	مستقبل الطوب	9	
	رضع زراعية مستقلة	0	0	10.93	79.70	مستقبل الطوب	106	
M63	مستقبل الطوب	0	2	19.43	491.72	مستقبل الطوب	9	
	رضع النساء	0	1	19.05	313.89	مستقبل الطوب	111	
M64	مستقبل الطوب	0	0	11.02	80.31	مستقبل الطوب	9	
	رضع النساء	0	0	1.55	11.32	مستقبل الطوب	12	
	رضع النساء	0	0	0.56	4.09	مستقبل الطوب	111	
M65	مستقبل الطوب	1	3	8.10	4785.01	مستقبل الطوب	12	
	رضع زراعية	0	5	4.71	909.54	مستقبل الطوب	9	
	رضع زراعية	0	2	4.82	385.19	مستقبل الطوب	111	
	مستقبل الطوب	0	0	3.89	28.39	مستقبل الطوب	12	
	رضع النساء	0	1	16.43	294.78	مستقبل الطوب	111	
M66	مستقبل الطوب	0	0	3.19	23.26	مستقبل الطوب	12	
	مستقبل الطوب	0	1	12.57	266.67	مستقبل الطوب	91	
	مستقبل الطوب	0	0	5.32	38.77	مستقبل الطوب	12	
	مستقبل الطوب	0	1	6.14	219.78	مستقبل الطوب	12	



رئيس مجلس الإدارة

رئيس مجلس الإدارة

موزن العدد و العمايز القرقي نمره 12 جزاير فصل اول قسم رابع

١١٦٥



١٠

مجلس الصحة العمومية لشؤون الصحة العامة

مجلس الصحة العمومية لشؤون الصحة العامة
 وزير الصحة العمومية
 محمد بن عبد الوهاب

الهيئة العمومية للصحة العمومية
 مديرية الصحة العمومية
 مكتب الشؤون الصحية

M67	رضي قضاء بها رضين الاضطر (رضي رضين رضين)	0	0	3,46	26,26	عاطية بن جلالية مسطلي	91 ضمن	حوض العندة والحائز الثاني نمره 12 جزائر لصل اول قسم رابع	القطا
	رضي قضاء بها رضين الاضطر (رضي رضين رضين)	0	0	14,73	107,35		107 ضمن		
M68	رضي زراعية	0	3	0,16	526,27	صدام مسور عا عا	12 ضمن		
	رضي زراعية	0	1	1,88	188,76		107 ضمن		
	رضي زراعية	0	6	12,48	1141,16		12 ضمن		
M69	رضي زراعية	0	0	23,82	173,65	جلال عاتلي، عاطية الكورلي	107 ضمن		
	رضي زراعية	0	7	2,93	1246,57		9 ضمن		
M70	رضي زراعية	0	2	21,17	504,43	الراحم احمد لعند	8 ضمن		
	رضي زراعية	0	0	2,70	19,66		8 ضمن		
M71	رضي زراعية	0	0	0,78	5,68	جمال عاطية ابو بنز	9 ضمن		
	رضي زراعية	0	7	13,00	1320,03		8 ضمن		
M72	رضي زراعية	0	2	1,77	363,00	لطفي عاطية ابو بنز	7 ضمن		
	مسلي	0	0	1,01	7,38				
	رضي زراعية	0	14	13,00	2545,28				
M73	رضي زراعية	0	19	23,08	3403,91	ماغي مسود ابو بنز			
	رضي زراعية	0	0	0,43	3,14				
	رضي زراعية	0	0	0,21	1,50				
M74	رضي زراعية	0	5	11,55	959,34	عا الشيط جلاليت			
	عزلة من الطيور والقطب	0	0	0,28	2,06	ماغي مسود ابو بنز			
	بئر كورلي	0	0	0,93	6,79				
M75	رضي زراعية	0	6	10,24	1124,89	ماغي مسود ابو بنز	17 ضمن		
M76	بئر كورلي، مسطلي مسور من الطيور	0	0	2,21	16,08				
	رضي زراعية	0	0	0,62	4,51				
	رضي زراعية	0	0	5,89	42,97				

مجلس الصحة العمومية لشؤون الصحة العامة
 محمد بن عبد الوهاب

مجلس الصحة العمومية لشؤون الصحة العامة
 محمد بن عبد الوهاب

مجلس الصحة العمومية لشؤون الصحة العامة
 محمد بن عبد الوهاب

مجلس الصحة العمومية لشؤون الصحة العامة
 محمد بن عبد الوهاب

مجلس الصحة العمومية لشؤون الصحة العامة
 محمد بن عبد الوهاب

مجلس الصحة العمومية لشؤون الصحة العامة
 محمد بن عبد الوهاب

١٢٤٥
 ٢١٩٥



تختلف المبالغ المذكورة لمشاريع مورد الغذاء على مساهلة الدولة

بمقتضى قرار ١٩٠٤٠٢٠٢٣
تاريخه ١٩ يوليوة ٢٠٢٣
الوزير
محمد بن عبد الوهاب

الهيئة الحكومية الوطنية للتنمية
سوية التنمية بالقرية
مكتب الشؤون

الرقم	الوصف	عدد	القيمة	الجهة	ملاحظات
M76	ارض زراعية	0 21	2,04	3690,60	ممن مساهلة جيلان
M77	ارض زراعية مبنى مستودع والمصين	0 3	22,55	689,49	ممن مساهلة جيلان
M78	ارض زراعية مبنى مستودع والمصين	0 2	8,23	29,11	ممن مساهلة جيلان
M79	ارض زراعية	0 0	3,99	29,11	ممن مساهلة جيلان
M80	ارض زراعية	0 0	0,39	410,07	ممن مساهلة جيلان
M81	ارض زراعية	0 0	2,25	16,42	ممن مساهلة جيلان
M82	ارض زراعية	0 0	0,03	0,19	ممن مساهلة جيلان
M83	ارض زراعية	0 1	2,98	198,39	ممن مساهلة جيلان
M84	ارض زراعية	0 0	9,05	66,00	ممن مساهلة جيلان
M85	ارض زراعية	0 0	5,39	39,26	ممن مساهلة جيلان
M86	ارض زراعية	0 0	1,55	11,29	ممن مساهلة جيلان
M87	ارض زراعية	0 1	21,25	329,94	ممن مساهلة جيلان
M88	ارض زراعية	0 0	2,50	18,19	ممن مساهلة جيلان
M89	ارض زراعية	0 1	17,48	302,50	ممن مساهلة جيلان
M90	ارض زراعية	0 1	21,16	329,27	ممن مساهلة جيلان
M91	ارض زراعية	0 7	11,66	1310,21	ممن مساهلة جيلان
M92	ارض زراعية	0 4	23,45	871,13	ممن مساهلة جيلان
M93	ارض زراعية	0 0	1,27	9,28	ممن مساهلة جيلان
M94	ارض زراعية	0 1	18,56	310,33	ممن مساهلة جيلان
M95	ارض زراعية	0 1	18,11	307,05	ممن مساهلة جيلان
M96	ارض زراعية	0 0	4,86	35,41	ممن مساهلة جيلان
M97	ارض زراعية	0 5	5,53	915,51	ممن مساهلة جيلان



محمد بن عبد الوهاب



محمد بن عبد الوهاب

محمد بن عبد الوهاب

١٢/٢٥



مجلس الوزراء
رئيس المجلس
11/12/2023

مجلس الوزراء
رئيس المجلس
11/12/2023

الهيئة المصرية العامة للسياحة
مجلس السياحة
مجلس السياحة

M87	ارض زراعية	0	2	14.70	457.24	ارام علي حد بلك	41	مجلس	7	مجلس	6	
	ارض زراعية	0	8	8.39	1461.44		10	مجلس	7	مجلس	6	
	ارض زراعية	0	0	21.35	155.65		41	مجلس	7	مجلس	6	
M88	ارض زراعية	0	2	14.31	454.41	عبد جليلي رائد	10	مجلس	7	مجلس	6	
	ارض زراعية	0	2	1.79	363.09		41	مجلس	7	مجلس	6	
M89	ارض زراعية	0	5	20.75	1026.46	سيدة سموي علي مرار	10	مجلس	7	مجلس	6	
	ارض زراعية	0	3	6.94	575.72		41	مجلس	7	مجلس	6	
	ارض زراعية	0	4	12.76	793.15		7	مجلس	7	مجلس	6	
M90	ارض زراعية	0	1	14.53	280.99	محمد حياضو داهين	10	مجلس	7	مجلس	6	
	عروة مسقوفة بالجبس والطوب	0	0	1.86	13.57		17	مجلس	7	مجلس	6	
	ارض زراعية	0	8	3.19	1423.53		17	مجلس	7	مجلس	6	
	ارض زراعية	0	2	10.42	428.03		41	مجلس	7	مجلس	6	
M91	ارض زراعية	0	0	1.92	14.00	دكتور حياضو داهين	17	مجلس	7	مجلس	6	
	ارض زراعية	0	6	8.93	1115.31		17	مجلس	7	مجلس	6	
	ارض زراعية	0	2	22.59	514.73		41	مجلس	7	مجلس	6	
	عروة غير مسقوفة	0	0	2.14	15.58		17	مجلس	7	مجلس	6	



مجلس الوزراء
رئيس المجلس



مجلس الوزراء
رئيس المجلس

مجلس الوزراء
رئيس المجلس

11/12/2023



١٣

كلف المذبح القانون لتبني مشروع مذكر التظلم على مجلس محافظة الجيزة

مجلس محافظة الجيزة
مكتب الشؤون
الهيئة العامة لخدمة المستهلكين
محافظة الجيزة
مكتب الشؤون

MR2	اراضي زراعية	0	6	15.99	1106.74	مجال محاسباتي قانوني	17	مجلس	6	مجلس بركة القنطرة شرق	3
	اراضي زراعية	0	2	18.49	484.87	مجال محاسباتي قانوني	41	مجلس	7	مجلس القنطرة شرق	
MR3	اراضي زراعية	0	6	4.46	1082.74	مجال محاسباتي قانوني	17	مجلس	6	مجلس بركة القنطرة شرق	3
	اراضي زراعية	0	2	23.63	522.32	مجلس محاسباتي قانوني	41	مجلس	7	مجلس القنطرة شرق	
MR4	مزرعة مسقوفة بالخرق	0	0	1.94	14.15	مجلس محاسباتي قانوني	17	مجلس	6	مجلس بركة القنطرة شرق	3
	اراضي زراعية	0	5	23.17	1044.06	مجلس محاسباتي قانوني	41	مجلس	7	مجلس القنطرة شرق	
MR5	اراضي زراعية	0	3	0.52	528.90	مجلس محاسباتي قانوني	17	مجلس	6	مجلس بركة القنطرة شرق	3
	اراضي زراعية	0	5	12.20	964.13	مجلس محاسباتي قانوني	41	مجلس	7	مجلس القنطرة شرق	
MR6	اراضي زراعية	0	4	0.33	702.53	مجلس محاسباتي قانوني	17	مجلس	6	مجلس بركة القنطرة شرق	3
	اراضي زراعية	0	3	12.38	615.38	مجلس محاسباتي قانوني	41	مجلس	7	مجلس القنطرة شرق	
MR7	اراضي زراعية	0	1	3.66	201.72	مجلس محاسباتي قانوني	17	مجلس	6	مجلس بركة القنطرة شرق	3
	اراضي زراعية	0	5	7.04	926.49	مجلس محاسباتي قانوني	41	مجلس	7	مجلس القنطرة شرق	
MR8	اراضي زراعية	0	0	2.48	18.09	مجلس محاسباتي قانوني	17	مجلس	6	مجلس بركة القنطرة شرق	3
	اراضي زراعية	0	0	2.48	18.09	مجلس محاسباتي قانوني	41	مجلس	7	مجلس القنطرة شرق	

مجلس محافظة الجيزة
مكتب الشؤون
الهيئة العامة لخدمة المستهلكين
محافظة الجيزة
مكتب الشؤون

رئيس مجلس محافظة الجيزة



رئيس مجلس محافظة الجيزة

رئيس مجلس محافظة الجيزة

٥١٣٥٣



١٥

تختلف المدة المأمون المدبر مع مرور التاريخ على محافظة الجيزة

د. محمد إبراهيم الأجران
رئيسية الإدارة العامة
والتربية ووزارة الزراعة
محافظة الجيزة

الهيئة القومية لشدة التنمية
مديرية التنمية بالجيزة
مكتب المبرعات

	جوزف ري صق 12 ابريل 2023	0	0	1.66	12.13			
M101	جوزف ري صق 12 ابريل 2023 ارض زراعية خزيرة بونا كبرياء صق جوزف ري	0	0	1.02	7.46	مزرعة ابروس		
		3	3	9.44	13196.40			
		0	0	1.27	9.23			
		0	0	10.82	78.87			
M102	ارض زراعية جوزف ري مدني من التطوير القري والتنمية القبلية والحرفي برقانة	0	0	13.16	95.93	مزرعة زكي مبرعات علي		
		0	0	5.35	38.98			
		0	10	17.68	1879.24			
M103	ارض زراعية	0	0	1.90	13.83			
لوحة مسقي اطلاق 40م	ارض زراعية	0	2	13.00	444.82			
M103	خزافين مطور صق جوزف ري	0	0	0.04	0.32			
M103	ارض زراعية	0	0	1.65	12.06	مزرعة جلال احمد		
M103	مسقي	0	0	2.58	18.81			
M103	مسقي	0	0	1.15	8.36			
M103	خزافين مطور صق جوزف ري	0	0	9.43	68.73			
M103	ارض زراعية	0	6	10.10	1123.86			
M104	ارض زراعية	0	2	8.76	413.97			
M104	خزافين من القاري صق جوزف ري مسقي كبرياء	0	0	0.31	2.23	مجمع جلال احمد		
M105	ارض زراعية	0	16	7.43	2864.70			
M105	مسقي (ارض زراعية) صق صق خزافين مطور صق جوزف ري صق خزافين مطور صق جوزف ري	0	0	2.08	15.13			



د. محمد حسن القادري
رئيس مكتب المبرعات

القادري

2/15



١٦

تتفكك الملكيات العقارية المشروعة لتصبح ملكا للمحافظة الجزائرية

رئيس الجمهورية
 وزير الزراعة والري
 وزير الشؤون البلدية
 وزير الشؤون السكنية والطاقات
 وزير الشؤون المحلية
 وزير الشؤون الاقتصادية والمالية
 وزير الشؤون الخارجية
 وزير الشؤون الثقافية
 وزير الشؤون الصحية والتعليمية
 وزير الشؤون الاجتماعية
 وزير الشؤون الترابية والتهيئة الترابية
 وزير الشؤون الاقتصادية
 وزير الشؤون الخارجية
 وزير الشؤون الثقافية
 وزير الشؤون الصحية والتعليمية
 وزير الشؤون الاجتماعية
 وزير الشؤون الاقتصادية والمالية

M105	ملهي مكنون الرضحي + اودر مستقر + قسطم	0	0	13,43	97,87	38	مدين		
	برالفة	0	0	0,75	5,46	38	مدين		
	برالفة	0	0	3,17	23,14	38	مدين		
	ارضين زراعية	0	0	5,30	38,65	38	مدين		
	ارضين زراعية	0	0	16,98	123,82	38	مدين		
	مسجد	0	0	9,00	66,60	10	مدين		
	قرية مغور الشلف غريسي	0	0	2,25	16,41	10	مدين		
	برالفة	0	0	1,62	11,78	10	مدين		
	ارضين زراعية	0	4	1,81	713,34	10	مدين		
	مستقر	0	0	1,04	7,57	10	مدين		
	برالفة	0	0	9,20	67,07	1	مدين		
	قرية مغور غريسي	0	0	2,49	18,12	1	مدين		
	مستقر	0	0	6,71	48,90	1	مدين		
	ارضين زراعية	0	6	8,10	1109,27	1	مدين		
	مستقر	0	0	1,50	10,91	1	مدين		
	ملهي مكنون الرضحي + اودر مستقر + قسطم	0	0	8,71	63,49	1	مدين		
	قرية كويباه	0	0	0,56	4,12	1	مدين		
	ملهي اودر الرضحي + اودر مستقر + قسطم	0	1	0,14	176,07	1	مدين		
	مستقر	0	0	15,98	116,52	1	مدين		
	ارضين زراعية	1	2	12,83	4644,44	1	مدين		
M105A	ملهي اودر الرضحي + اودر مستقر + قسطم	0	0	3,97	28,95	38	مدين		
	مستقر	0	0	0,70	5,07	38	مدين		
	ارضين زراعية	0	0	13,95	101,71	38	مدين		
	ارضين زراعية	0	1	21,45	331,40	38	مدين		
	ارضين زراعية	0	1	3,83	202,93	38	مدين		



رئيس الجمهورية
 وزير الزراعة والري
 وزير الشؤون البلدية
 وزير الشؤون السكنية والطاقات
 وزير الشؤون المحلية
 وزير الشؤون الاقتصادية والمالية
 وزير الشؤون الخارجية
 وزير الشؤون الثقافية
 وزير الشؤون الصحية والتعليمية
 وزير الشؤون الاجتماعية
 وزير الشؤون الاقتصادية والمالية



وزير الشؤون الاقتصادية والمالية

١٦



تحت إشراف وزارة الزراعة والري
تحت إشراف وزارة الزراعة والري
تحت إشراف وزارة الزراعة والري

الهيئة الوطنية لحماية السمكية
مقرية السمكية بجزيرة
مكتب الترخيص
بمقر وزارة الزراعة والري
الجزائر

الرقم	الوصف	الكمية	القيمة	القيمة	الرقم	الوصف	الكمية	القيمة
M106	مياه تدور ارضية تحت طبقة خثبية	0	0	15.86	1	حوض قسر طلم بشار 11 جزائر	1	حوض طلم بشار 7
	الخرق	0	19	0.92	38	حوض طلم بشار 7	1	حوض طلم بشار 7
	ارض زراعية	0	22.05	160.73	38	حوض طلم بشار 7	1	حوض طلم بشار 7
M107	ارض زراعية	0	11	17.34	1	حوض قسر طلم بشار 11 جزائر	1	حوض طلم بشار 7
	ارض زراعية	0	0	0.51	38	حوض طلم بشار 7	1	حوض طلم بشار 7
	ارض زراعية	0	0	2.42	38	حوض طلم بشار 7	1	حوض طلم بشار 7
	ارض زراعية	0	0	0.63	45	حوض طلم بشار 7	1	حوض طلم بشار 7
	ارض زراعية	0	0	0.11	45	حوض طلم بشار 7	1	حوض طلم بشار 7
	ارض زراعية	0	0	12.53	38	حوض طلم بشار 7	1	حوض طلم بشار 7
M108	ارض زراعية	0	0	1.24	45	حوض طلم بشار 7	1	حوض طلم بشار 7
	مسطح	0	0	4.02	1	حوض قسر طلم بشار 11 جزائر قسل اول	1	حوض طلم بشار 7
	برقالة	0	0	4.42	1	حوض قسر طلم بشار 11 جزائر قسل اول	1	حوض طلم بشار 7
	خرق كوير بياض الخثبية خرساني	0	0	2.90	1	حوض قسر طلم بشار 11 جزائر قسل اول	1	حوض طلم بشار 7
	خرق كوير بياض الخثبية خرساني	0	0	1.47	1	حوض قسر طلم بشار 11 جزائر قسل اول	1	حوض طلم بشار 7
	مخربطون ردي	0	0	3.49	1	حوض قسر طلم بشار 11 جزائر قسل اول	1	حوض طلم بشار 7
	خرق كوير قفل خرساني	0	0	1.53	1	حوض قسر طلم بشار 11 جزائر قسل اول	1	حوض طلم بشار 7
	ارض زراعية	0	7	3.19	1	حوض قسر طلم بشار 11 جزائر قسل اول	1	حوض طلم بشار 7
	مياه تدور ارضية تحت طبقة خثبية	0	0	1.82	1	حوض قسر طلم بشار 11 جزائر قسل اول	1	حوض طلم بشار 7
	مسطح	0	0	0.77	45	حوض طلم بشار 7	1	حوض طلم بشار 7
				5.59				



الهيئة الوطنية لحماية السمكية
مقرية السمكية بجزيرة
مكتب الترخيص
بمقر وزارة الزراعة والري
الجزائر

الهيئة الوطنية لحماية السمكية
مقرية السمكية بجزيرة
مكتب الترخيص
بمقر وزارة الزراعة والري
الجزائر

١٩٢٣



السلطة الوطنية الفلسطينية
وزارة الزراعة والثروة السمكية
م ١٩ يولية ٢٠٢٣

رقم المخطط	نوع المخطط	مساحة المخطط (دونم)	مساحة المخطط (هكتار)	مساحة المخطط (فدق)	تاريخ التسجيل	رقم التسجيل	رقم المخطط	نوع المخطط	مساحة المخطط (دونم)	مساحة المخطط (هكتار)	مساحة المخطط (فدق)	تاريخ التسجيل	رقم التسجيل	رقم المخطط	نوع المخطط	مساحة المخطط (دونم)	مساحة المخطط (هكتار)	مساحة المخطط (فدق)	تاريخ التسجيل	رقم التسجيل
M109	مخطط زراعي	0	0	0	1978	12,07	M109	مخطط زراعي	0	0	0	1978	12,07	M109	مخطط زراعي	0	0	0	1978	12,07
M109	مخطط زراعي	0	1	13,89	276,26		M109	مخطط زراعي	0	1	13,89	276,26		M109	مخطط زراعي	0	1	13,89	276,26	
M109	مخطط زراعي	0	0	1,84	13,42		M109	مخطط زراعي	0	0	1,84	13,42		M109	مخطط زراعي	0	0	1,84	13,42	
M109	مخطط زراعي	0	6	20,10	1196,72		M109	مخطط زراعي	0	6	20,10	1196,72		M109	مخطط زراعي	0	6	20,10	1196,72	
M110	مخطط زراعي	0	1	2,26	191,48		M110	مخطط زراعي	0	1	2,26	191,48		M110	مخطط زراعي	0	1	2,26	191,48	
M110	مخطط زراعي	0	0	7,43	54,19		M110	مخطط زراعي	0	0	7,43	54,19		M110	مخطط زراعي	0	0	7,43	54,19	
M110	مخطط زراعي	1	17	23,66	7348,90		M110	مخطط زراعي	1	17	23,66	7348,90		M110	مخطط زراعي	1	17	23,66	7348,90	
M110	مخطط زراعي	0	15	18,62	2761,24		M110	مخطط زراعي	0	15	18,62	2761,24		M110	مخطط زراعي	0	15	18,62	2761,24	
M111	مخطط زراعي	0	5	9,17	942,06		M111	مخطط زراعي	0	5	9,17	942,06		M111	مخطط زراعي	0	5	9,17	942,06	
M111	مخطط زراعي	0	0	9,72	70,85		M111	مخطط زراعي	0	0	9,72	70,85		M111	مخطط زراعي	0	0	9,72	70,85	
M111	مخطط زراعي	0	0	17,65	128,66		M111	مخطط زراعي	0	0	17,65	128,66		M111	مخطط زراعي	0	0	17,65	128,66	
M111	مخطط زراعي	0	0	4,95	36,07		M111	مخطط زراعي	0	0	4,95	36,07		M111	مخطط زراعي	0	0	4,95	36,07	
M111	مخطط زراعي	0	18	14,43	3265,82		M111	مخطط زراعي	0	18	14,43	3265,82		M111	مخطط زراعي	0	18	14,43	3265,82	
M111	مخطط زراعي	0	0	3,75	27,32		M111	مخطط زراعي	0	0	3,75	27,32		M111	مخطط زراعي	0	0	3,75	27,32	
M111	مخطط زراعي	0	10	20,35	1898,73		M111	مخطط زراعي	0	10	20,35	1898,73		M111	مخطط زراعي	0	10	20,35	1898,73	
M111	مخطط زراعي	0	10	18,48	1865,06		M111	مخطط زراعي	0	10	18,48	1865,06		M111	مخطط زراعي	0	10	18,48	1865,06	
M111	مخطط زراعي	0	0	18,24	132,98		M111	مخطط زراعي	0	0	18,24	132,98		M111	مخطط زراعي	0	0	18,24	132,98	

مخطط زراعي
رقم المخطط: M111
رقم التسجيل: 1898,73
رقم المخطط: 010
مساحة المخطط: 20,35 دونم

مخطط زراعي
رقم المخطط: M111
رقم التسجيل: 1865,06
رقم المخطط: 010
مساحة المخطط: 18,48 دونم

مخطط زراعي
رقم المخطط: M111
رقم التسجيل: 132,98
رقم المخطط: 000
مساحة المخطط: 18,24 دونم

مخطط زراعي
رقم المخطط: M111
رقم التسجيل: 1898,73
رقم المخطط: 010
مساحة المخطط: 20,35 دونم



١٩

استقرت بعد اقراره في ١٩ يولية سنة ٢٠٢٣ م
 لانتخابات وتهيئة اساتذة التدريس
 في ١٩ يولية سنة ٢٠٢٣ م

الهيئة العمومية للتعليم
 مديرية التعليم العالي
 مكتب الشؤون

	0	0	0.33	2.42		29	مدرس التعمير والتميز القوي لبره	
نظير الناصر لدراسي ائدية	4	21	0.80	20464.87		28	مدرس	
نظير الناصر لدراسي ائدية	4	10	2.48	18571.74		29	مدرس	مدرس التعمير والتميز القوي لبره 13 جوائز أفضل لبره
عزينة مطر	0	0	9.17	66.87				
بار مينة	0	0	2.02	14.73				
عزينة مطر	0	0	8.97	65.39		4	مدرس	
صفا	0	0	14.61	106.53				
عزينة مطر	0	0	6.33	46.15		1	مدرس	
سلم بن البريك	0	0	2.32	16.93		4	مدرس	
مدرسة سفيانة	0	12	12.96	2194.67		7	مدرس	مدرس التعمير والتميز القوي لبره مدرس
مدرسة سفيانة	0	14	8.07	2509.31		4	مدرس	مدرس التعمير والتميز القوي لبره 12 جوائز أفضل لبره لبره
نظير الناصر لدراسي ائدية	5	3	20.17	21676.26		7	مدرس	
مدرسة سفيانة	0	3	16.75	647.24				
مدرسة سفيانة	0	5	2.22	891.36				
نظير الناصر لدراسي ائدية	3	6	18.65	13788.68		4	مدرس	
مدرسة سفيانة	0	13	22.62	2440.96				
مدرسة سفيانة	0	8	5.30	1438.88				
مدرسة سفيانة	0	14	12.17	2639.21		1	مدرس	مدرس التعمير والتميز القوي لبره مدرس
نظير الناصر لدراسي ائدية	3	23	4.35	16660.03		12	جوائز أفضل لبره لبره	
مسطحي	0	0	4.04	29.45				
نظير الناصر لدراسي ائدية	0	16	16.69	2922.25		8	مدرس	مدرس التعمير والتميز القوي لبره مدرس
نظير الناصر لدراسي ائدية	1	4	11.60	4965.50				
استرايعة صلال	0	0	7.80	56.84				
طارق	0	0	7.28	53.10				
اريس لهنداء	1	18	16.32	7470.44				
نظير الناصر لدراسي ائدية	51	0	16.65	214363.72		17	مدرس	مدرس
سلم بن لارك	0	0	3.65	26.62				
سلم بن لارك	0	0	1.57	11.47				
مدرسة سفيانة	0	13	22.47	2439.28				
نظير الناصر لدراسي ائدية	0	7	4.91	1261.06		18	مدرس	مدرس لبره لبره لبره مدرس

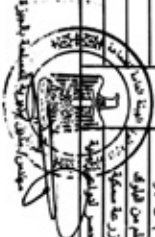

الناطق العام



رئيس مكتب الشؤون

مدير الشؤون

اريس نديمة لسمن العليا (الذيرة القايلم)

١٩



مجلس الزراعة الفلسطيني لمشروع مصدر القطاع الزراعي محافظة جنين

مجلس الزراعة الفلسطينية
مجلس الزراعة الفلسطينية
مجلس الزراعة الفلسطينية
مجلس الزراعة الفلسطينية

الهيئة الوطنية لتنمية الزراعة
مجلس الزراعة الفلسطينية
مجلس الزراعة الفلسطينية
مجلس الزراعة الفلسطينية

رقم	اسم الشركة	نوع النشاط	القيمة المقدرة	القيمة الفعلية	القيمة المقدرة	القيمة الفعلية	القيمة المقدرة	القيمة الفعلية	
M113	شركة مساهمة جنينية	تجارة اقسى حوزة اقسى	0	1.92	239.54	14.03	14	حوض بركة القنطرة	6
		تجارة اقسى حوزة اقسى	0	0	0	0	17	حوض بركة القنطرة	6
		تجارة اقسى حوزة اقسى	0	9.18	942.10	17	حوض بركة القنطرة	7	
		تجارة اقسى حوزة اقسى	0	21	10.71	3753.79	17	حوض بركة القنطرة	7
		تجارة اقسى حوزة اقسى	0	13	21.48	2432.05	16	حوض بركة القنطرة	6
		تجارة اقسى حوزة اقسى	0	12	0.44	2103.61	17	حوض بركة القنطرة	6
		تجارة اقسى حوزة اقسى	1	0	18.14	4333.07	18	حوض بركة القنطرة	6
		تجارة اقسى حوزة اقسى	0	0	0.00	0.00	11	حوض بركة القنطرة	6
		تجارة اقسى حوزة اقسى	0	0	0.00	0.00	11	حوض بركة القنطرة	6
		تجارة اقسى حوزة اقسى	0	0	0.00	0.00	11	حوض بركة القنطرة	6
		تجارة اقسى حوزة اقسى	0	1	11.76	260.75	16	حوض بركة القنطرة	7
		تجارة اقسى حوزة اقسى	0	4	18.93	838.11	11	حوض بركة القنطرة	6
		تجارة اقسى حوزة اقسى	0	10	6.74	1799.49	17	حوض بركة القنطرة	6
		تجارة اقسى حوزة اقسى	0	0	0.00	0.01	17	حوض بركة القنطرة	6
		تجارة اقسى حوزة اقسى	0	0	0.00	0.00	17	حوض بركة القنطرة	6
M115	شركة مساهمة جنينية	تجارة اقسى حوزة اقسى	0	1.63	11.85	17	حوض بركة القنطرة	6	
		تجارة اقسى حوزة اقسى	0	0	0	0	17	حوض بركة القنطرة	6
		تجارة اقسى حوزة اقسى	0	6.10	44.44	17	حوض بركة القنطرة	6	
		تجارة اقسى حوزة اقسى	0	0	0	0	17	حوض بركة القنطرة	6
		تجارة اقسى حوزة اقسى	0	12.91	94.13	17	حوض بركة القنطرة	6	
		تجارة اقسى حوزة اقسى	0	0	0.25	1.85	17	حوض بركة القنطرة	6
		تجارة اقسى حوزة اقسى	0	1	1.86	198.56	17	حوض بركة القنطرة	6
		تجارة اقسى حوزة اقسى	0	0	1.85	13.48	17	حوض بركة القنطرة	6
		تجارة اقسى حوزة اقسى	0	0	7.51	54.77	17	حوض بركة القنطرة	6
		تجارة اقسى حوزة اقسى	0	0	7.47	54.49	17	حوض بركة القنطرة	6
		تجارة اقسى حوزة اقسى	0	0	0.26	1.88	17	حوض بركة القنطرة	6
		تجارة اقسى حوزة اقسى	0	0	2.51	18.33	17	حوض بركة القنطرة	6
		تجارة اقسى حوزة اقسى	0	0	0	0	17	حوض بركة القنطرة	6
		تجارة اقسى حوزة اقسى	0	0	0	0	17	حوض بركة القنطرة	6

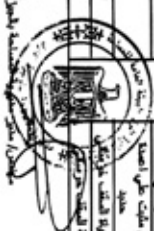

رئيس المجلس الزراعي



رئيس المجلس الزراعي

رئيس المجلس الزراعي

Handwritten signature or stamp



تختلف المبالغ المقررة لشروع منحور النفاذ على نطاق منطقة الحدود

التي هي: الحدود اوية للحدود الشمالية الغربية

التي هي: الحدود الشمالية الغربية
التي هي: الحدود الشمالية الغربية
التي هي: الحدود الشمالية الغربية

0	1	18,22	307,89	طريق القاصدية - الشامي	103	شحن		
0	3	10,06	598,47		92	شحن		
0	0	3,23	23,58	طريق سلت	81	شحن		
0	1	1,52	196,14		117	شحن		
0	0	1,41	10,29		110	شحن		
0	0	6,48	47,26		117	شحن		
0	2	9,86	421,95	طريق القاصدية - الشامي	91	شحن		
0	1	16,74	297,05		12	شحن		
0	2	1,27	359,34		9	شحن		
1	15	12,32	6916,16	طريق القاصدي	6	شحن		
0	0	20,27	147,76		3	شحن		
0	4	23,41	870,80		10	شحن		
1	8	1,79	5614,15		4	شحن		
0	0	0,00	0,00		29	شحن		
0	5	10,22	949,68	طريق القاصدي	28	شحن		
0	9	5,87	1618,11		33	شحن		
0	3	20,35	673,45		94	شحن		
0	3	3,94	553,84	طريق	89	شحن		
0	0	5,07	36,95		17	شحن		
0	0	7,98	58,20					
1	6	10,24	5325,69	طريق سلت				
0	3	14,74	632,59					
0	0	0,10	0,75	طريق بريسي				
0	19	10,63	3403,14					
0	24	-0,01	4200,74	طريق القاصدي				
0	7	9,64	1295,51	طريق بريسي				
0	3	18,63	660,91	طريق القاصدي				
1	21	18,61	8012,20	طريق القاصدي				
1	23	22,86	8393,24	طريق القاصدي				



رئيس مجلس الوزراء



رئيس مجلس الوزراء

رئيس مجلس الوزراء

موضن المدة و المايوز القرافي ندره 12 جازاير لفضل اول قسم رابع

موضن المدة و المايوز القرافي ندره 11 جازاير
موضن المدة و المايوز القرافي ندره 12 جازاير لفضل اول قسم رابع

<Null>

<Null>

رئيس مجلس الوزراء

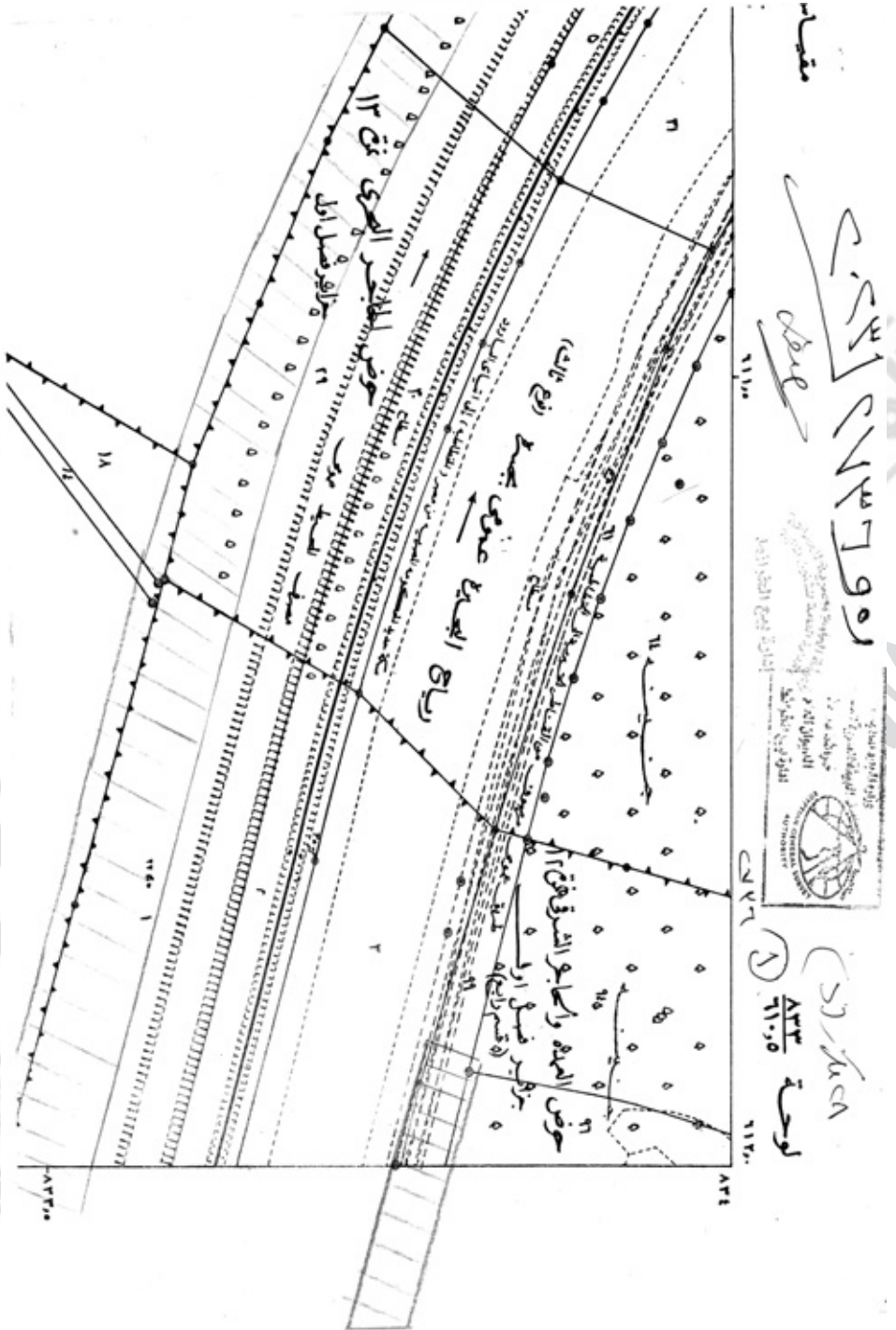

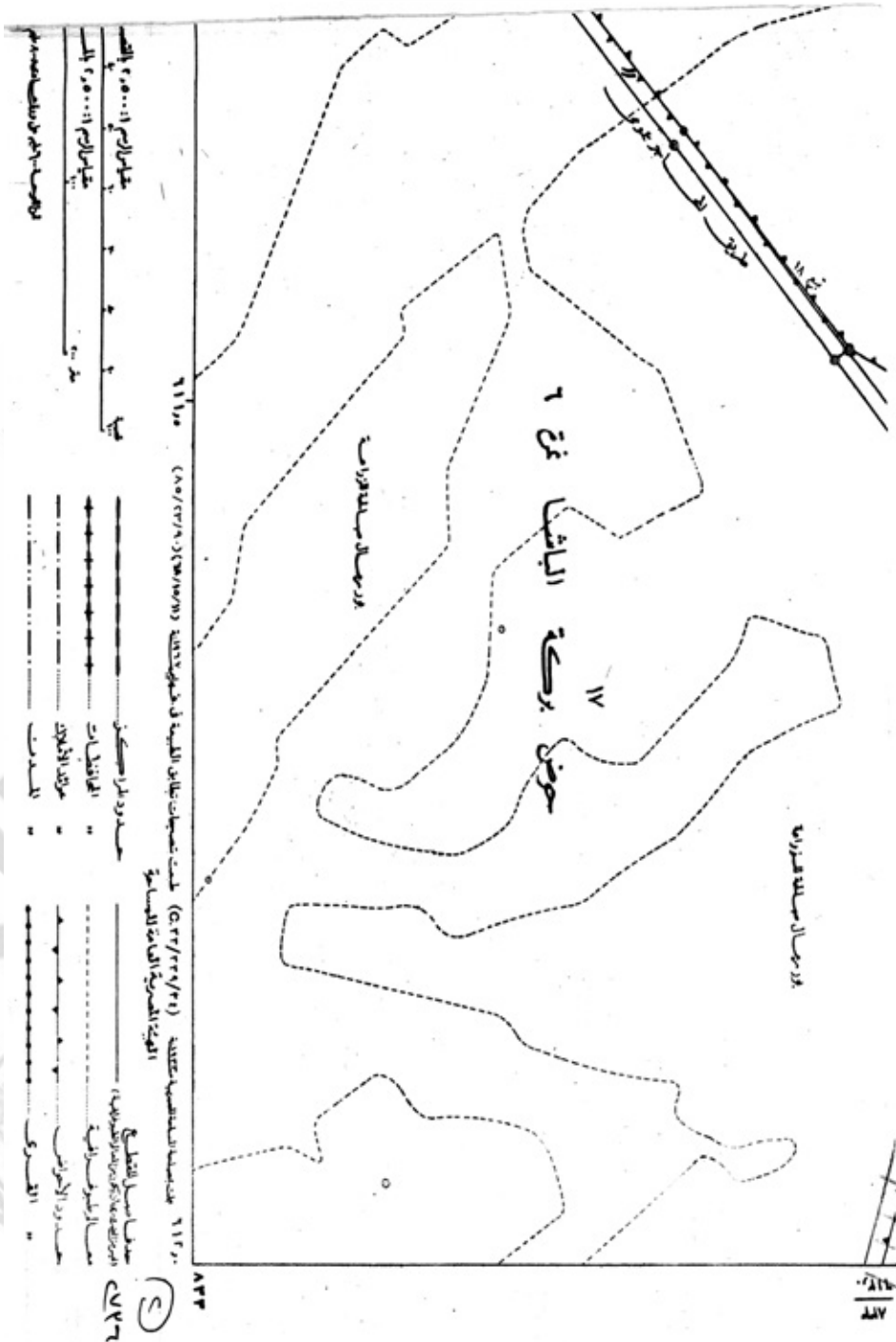

١١٤٠٠	مستطرفة مستطرفة مستطرفة (٥٤/٣٧/٩) (٣٧/١٥/١٥) (١٥/٣٧/٩)	مستطرفة مستطرفة مستطرفة	مستطرفة مستطرفة مستطرفة
١١٤٠٠	مستطرفة مستطرفة مستطرفة (٥٤/٣٧/٩) (٣٧/١٥/١٥) (١٥/٣٧/٩)	مستطرفة مستطرفة مستطرفة	مستطرفة مستطرفة مستطرفة
١١٤٠٠	مستطرفة مستطرفة مستطرفة (٥٤/٣٧/٩) (٣٧/١٥/١٥) (١٥/٣٧/٩)	مستطرفة مستطرفة مستطرفة	مستطرفة مستطرفة مستطرفة
١١٤٠٠	مستطرفة مستطرفة مستطرفة (٥٤/٣٧/٩) (٣٧/١٥/١٥) (١٥/٣٧/٩)	مستطرفة مستطرفة مستطرفة	مستطرفة مستطرفة مستطرفة
١١٤٠٠	مستطرفة مستطرفة مستطرفة (٥٤/٣٧/٩) (٣٧/١٥/١٥) (١٥/٣٧/٩)	مستطرفة مستطرفة مستطرفة	مستطرفة مستطرفة مستطرفة

٧٢٦

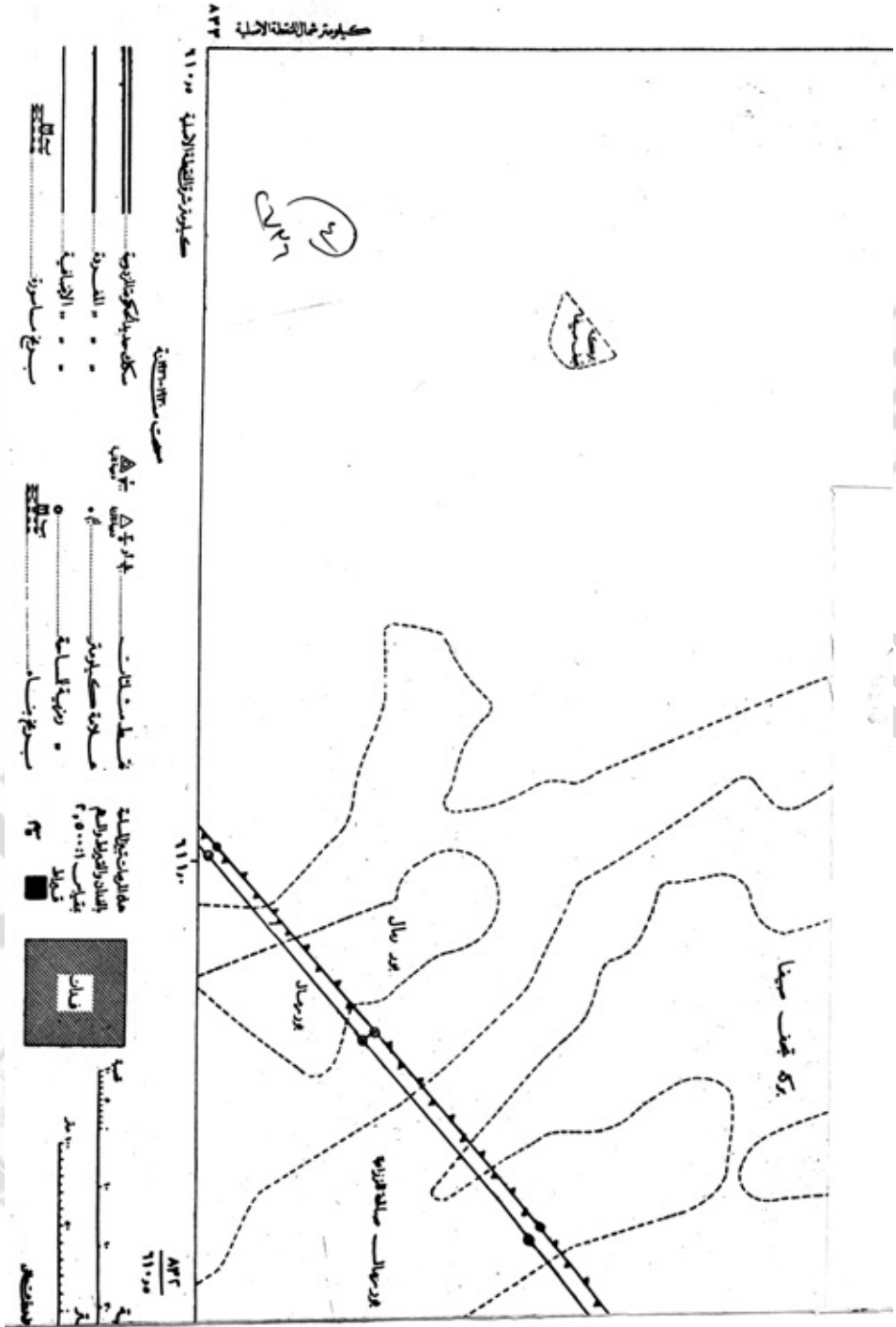

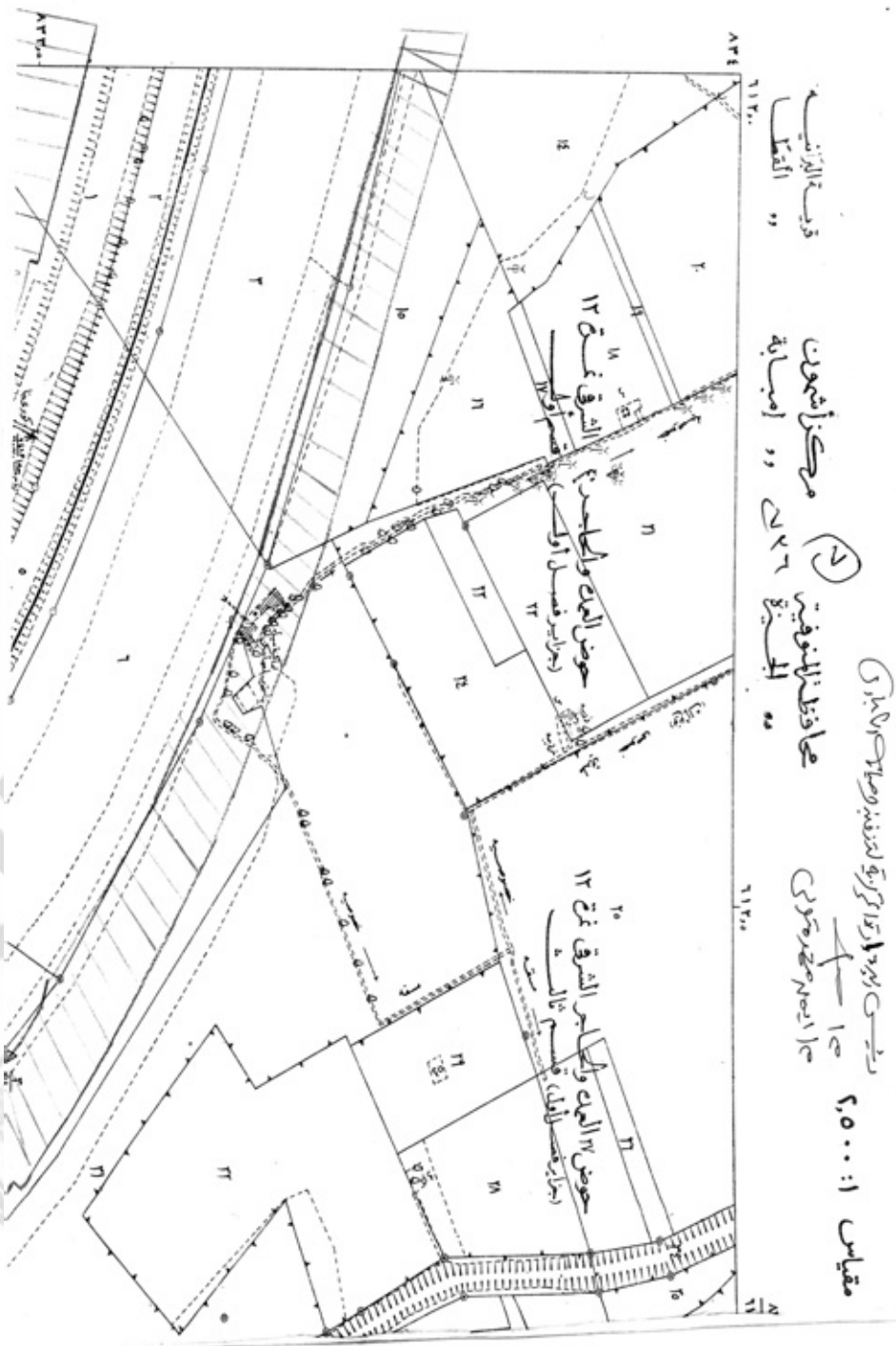

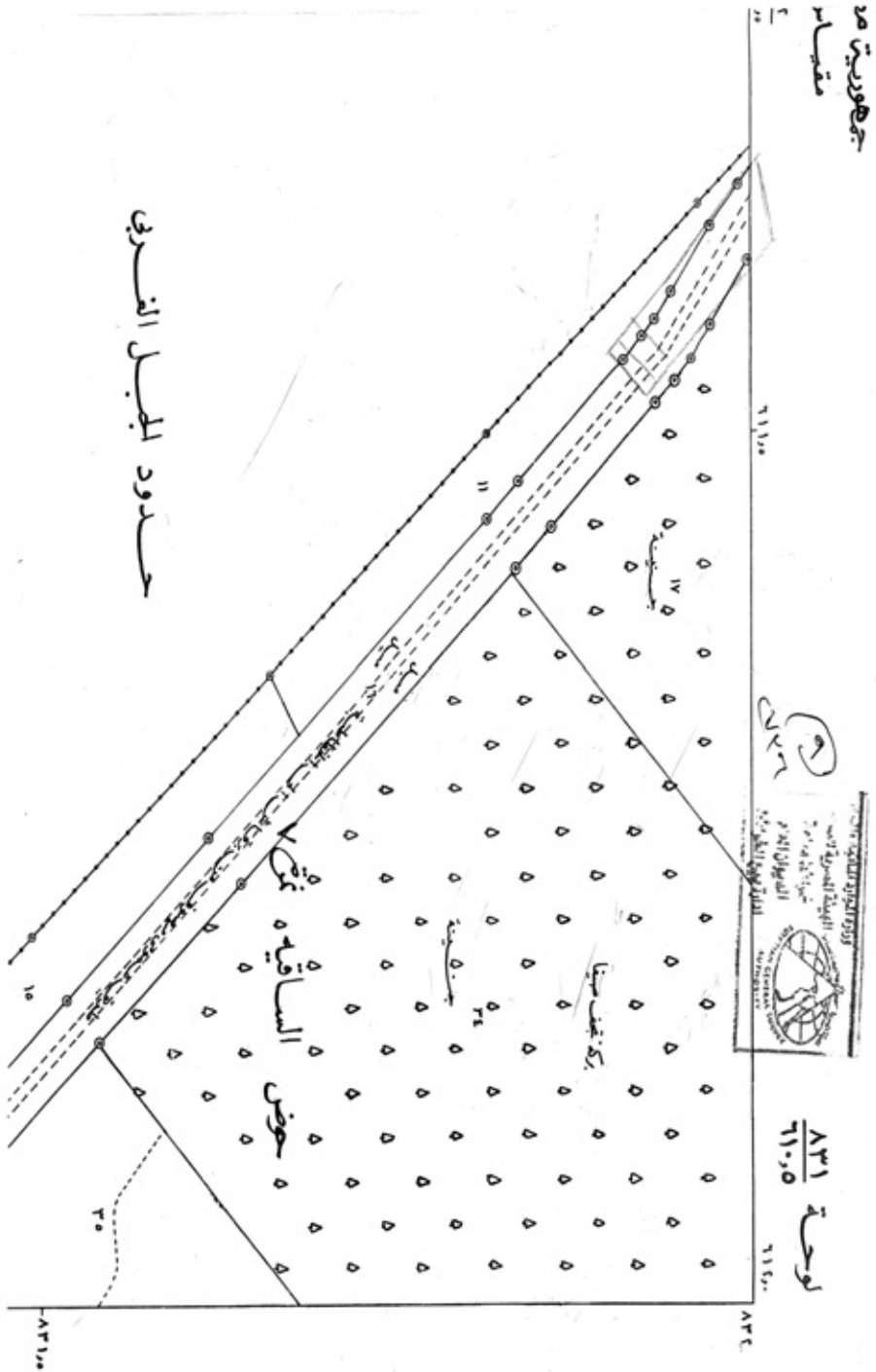

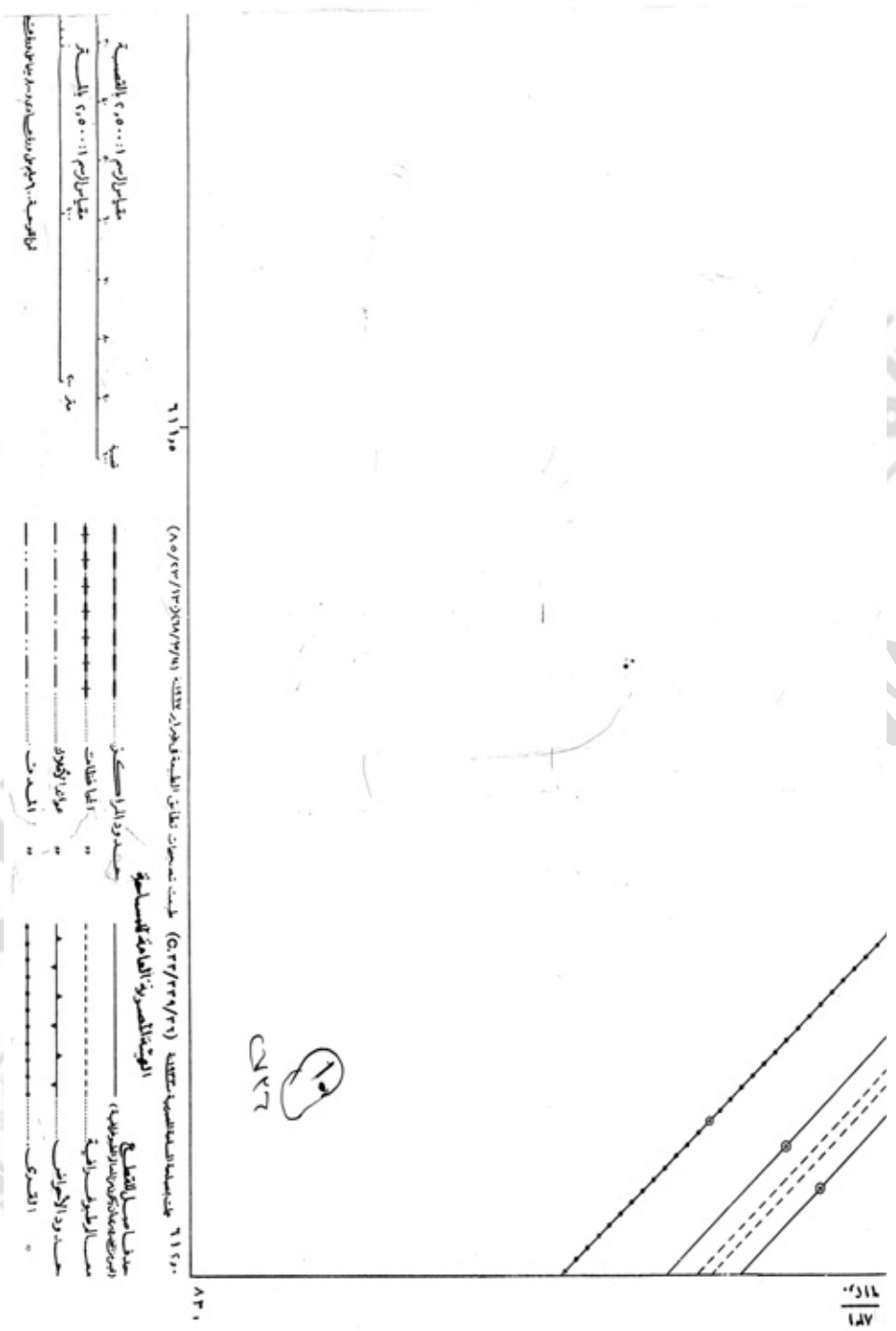

عطاء الرسم ٤.٥٠٠:١ بالتصميم
 عطاء الرسم ٤.٥٠٠:١ بالتصميم
 متر

١١٦٥
 (٨٥/٢٣/١٣/٢٨/٢٦/٢٧) طين تمسحت نطاق الطريق وقطعة من
 حديد روار السكن
 انما خطوط
 مواز الأوتاد
 الخشب

١١٦٦
 (٥.٢٢/٢٢/٢١) طين تمسحت
 المونة للصورة العامة للتصميم
 حديد مسيل القطع
 مسالطون رابطة
 حديد روار الإسفلت
 الخشب

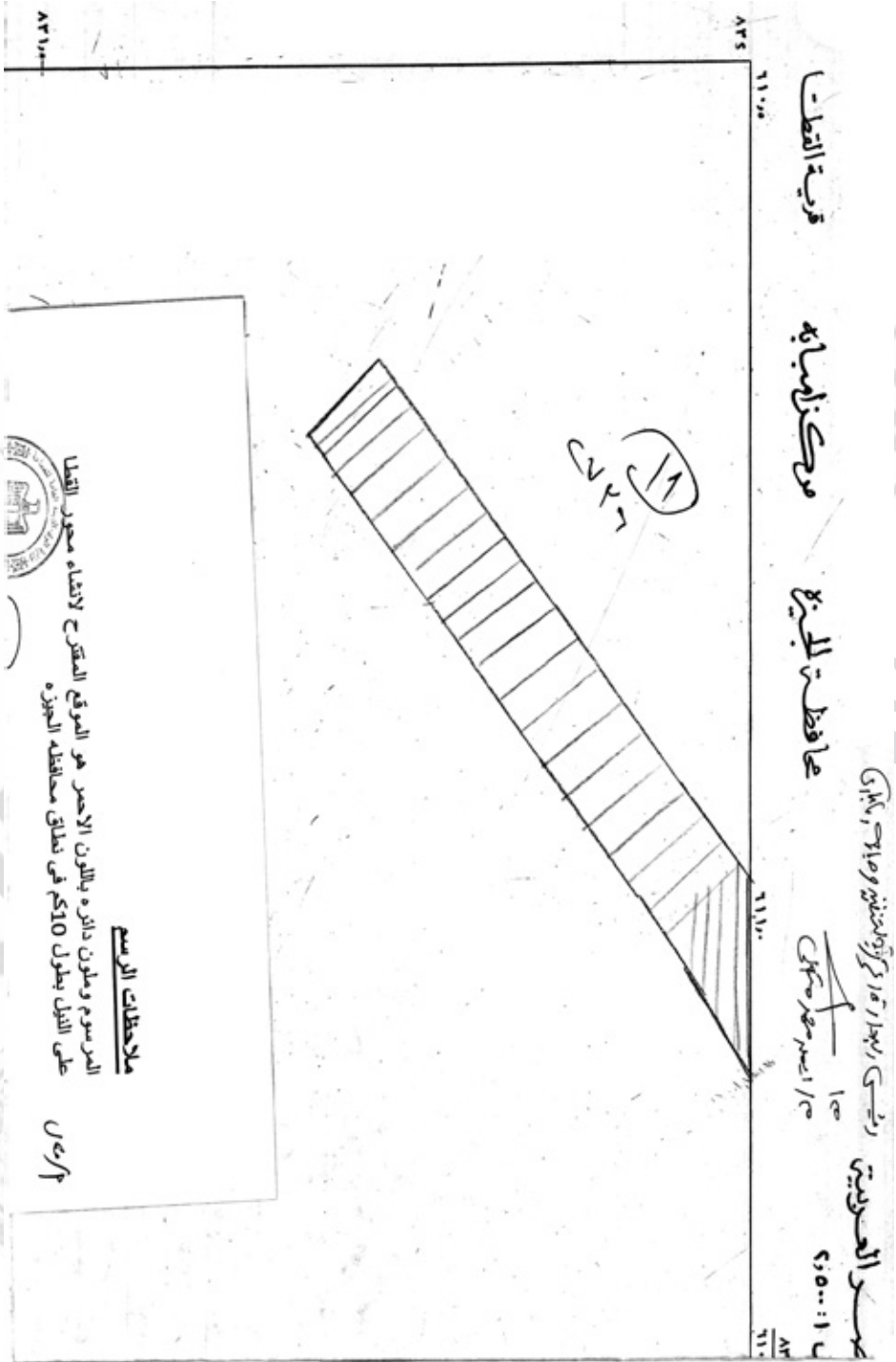

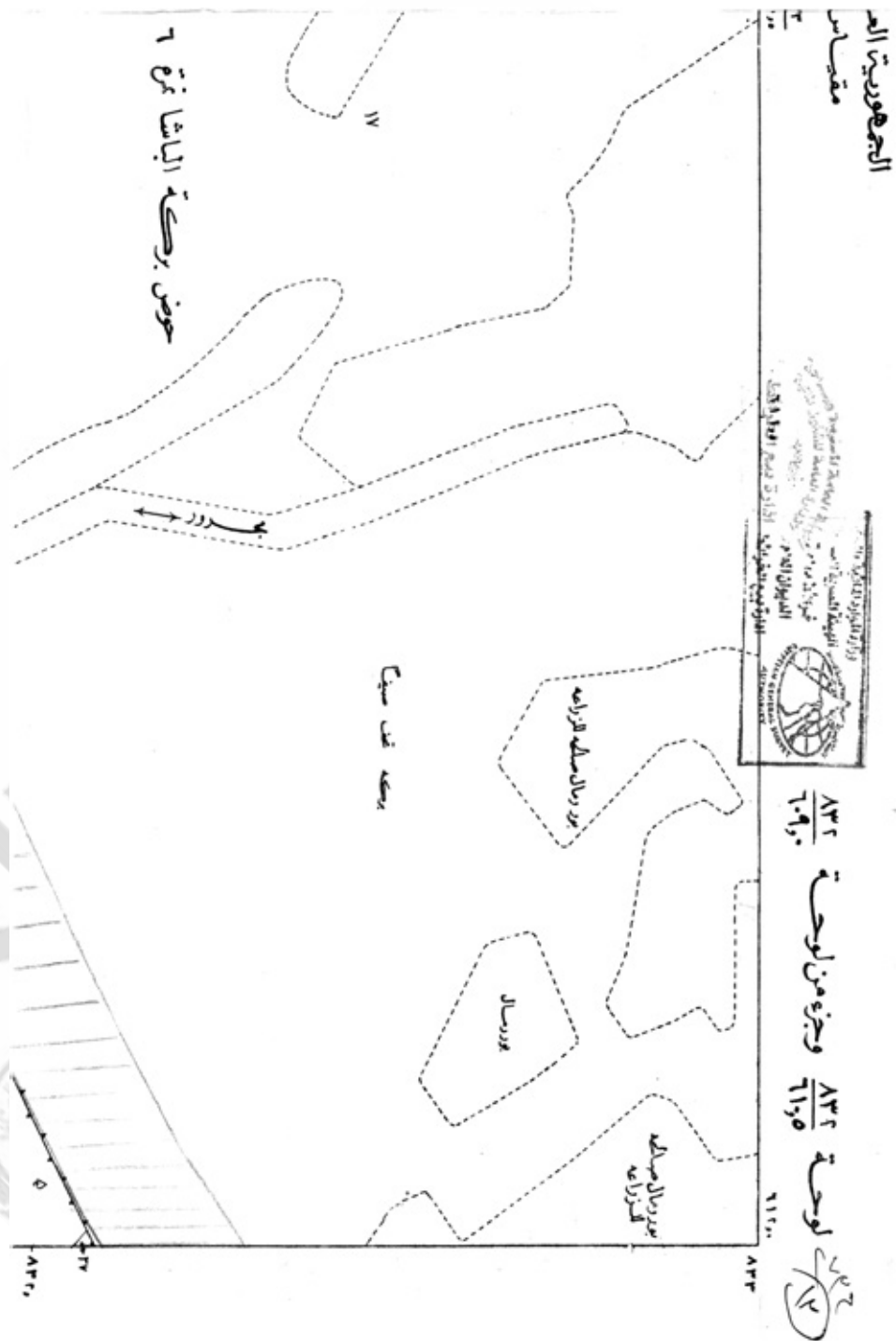

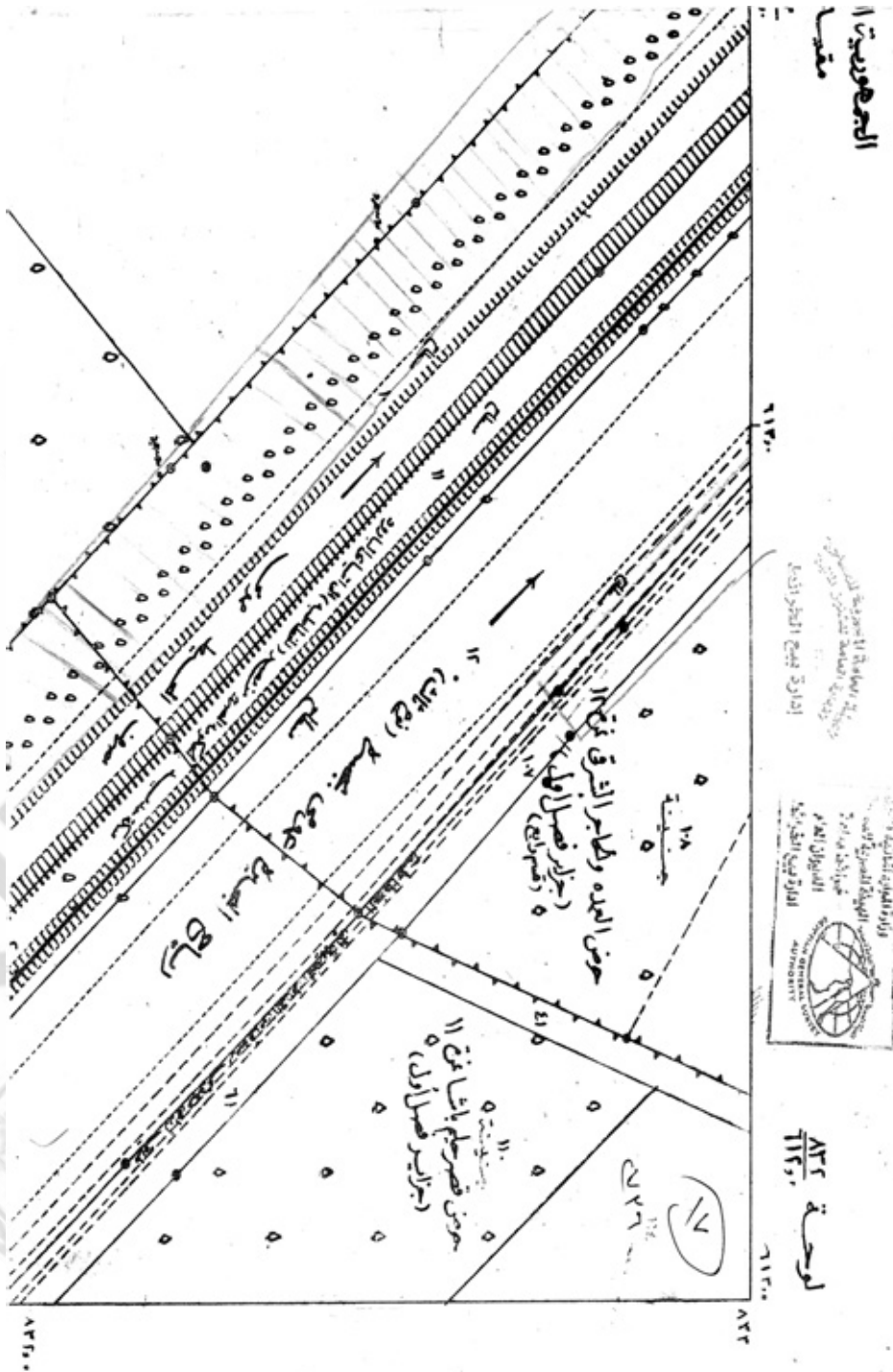

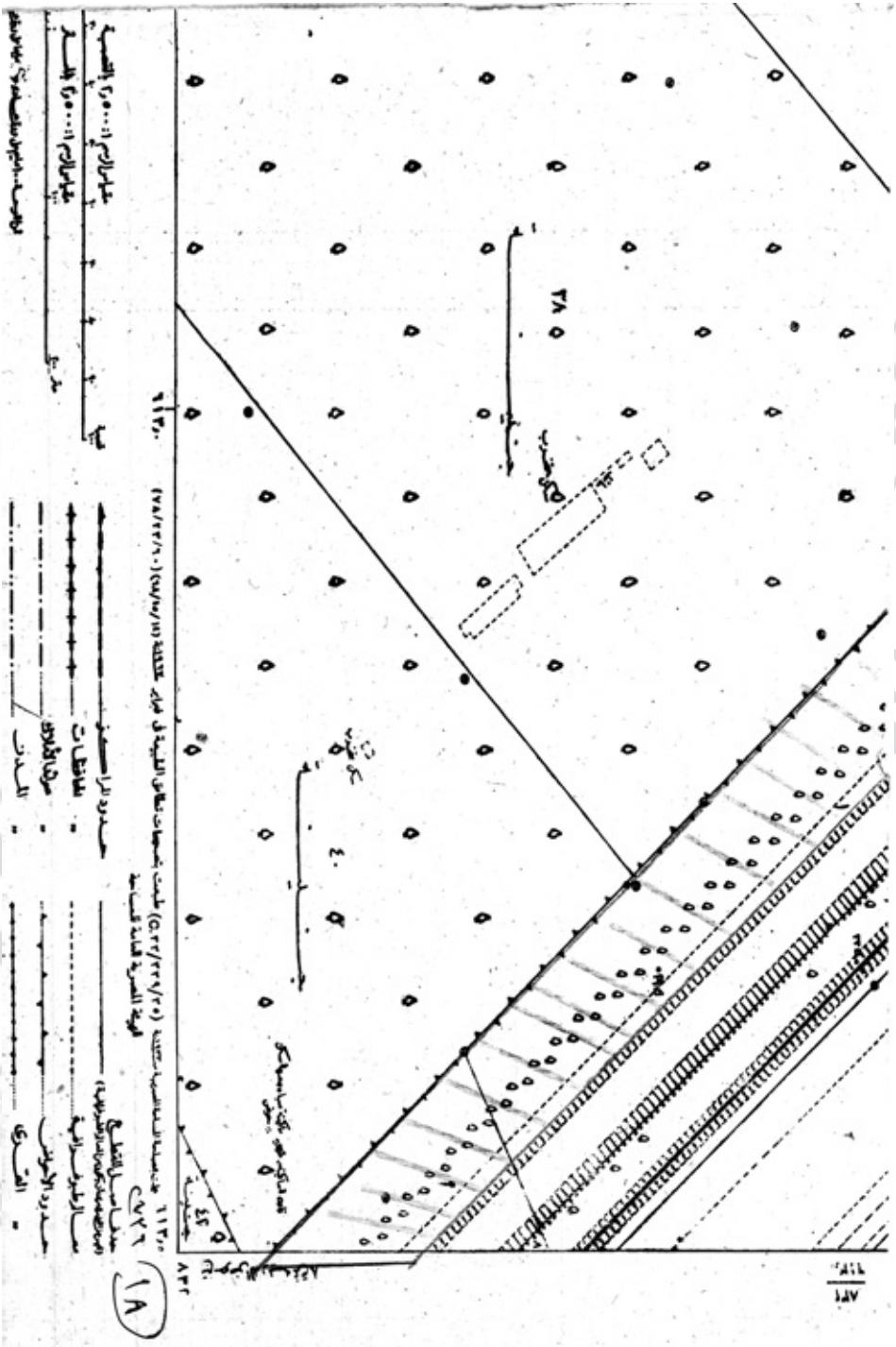

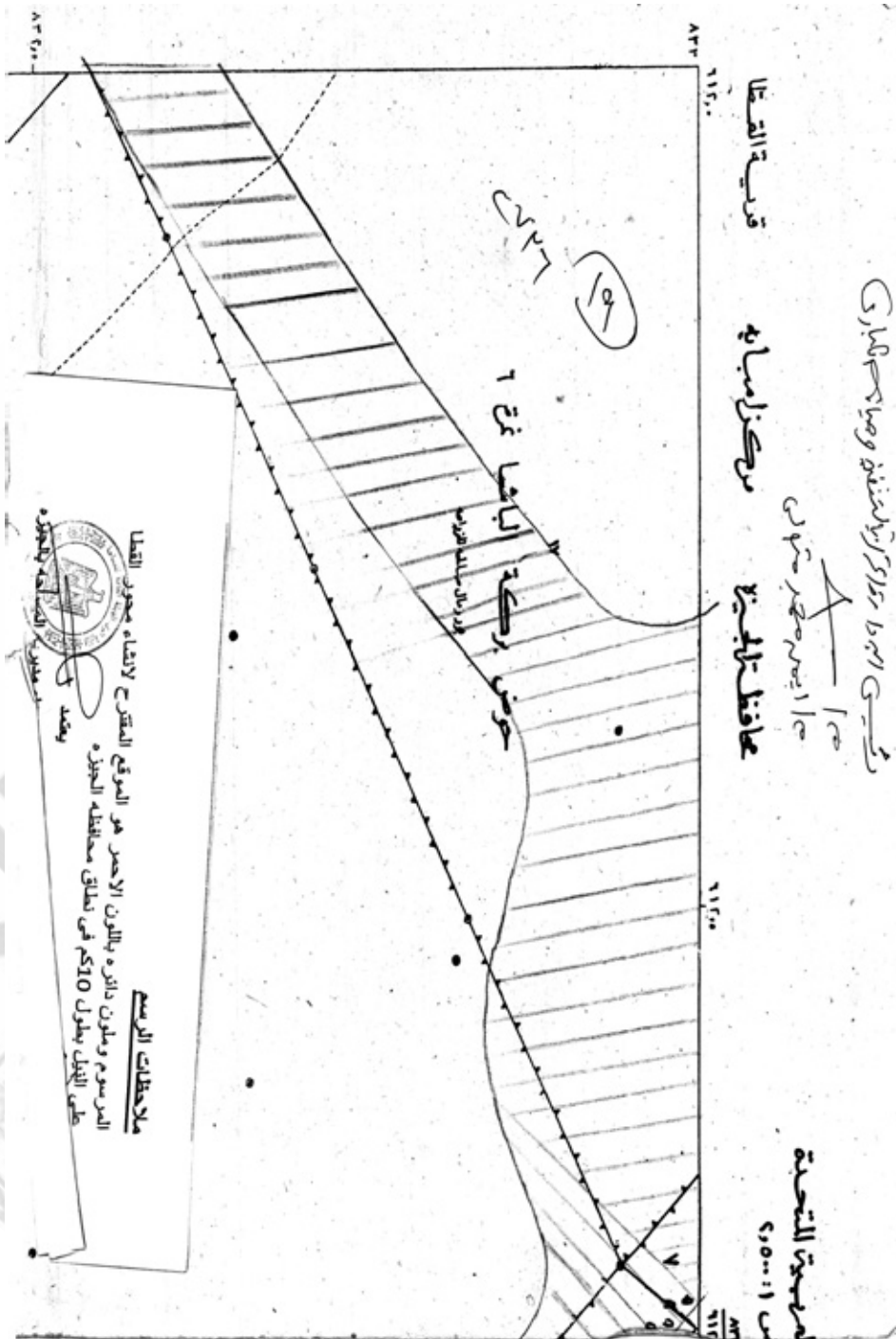

طبعت بالهيئة العامة لشئون المطابع الأميرية

رئيس مجلس الإدارة

محاسب / أشرف إمام عبد السلام

رقم الإيداع بدار الكتب ٦٥ لسنة ٢٠٢٣

٧٠٩ - ٢٠٢٣/٨/١ - ٢٠٢٣/٢٥٠٧١

